SEZIONE F1

QT. PROGETTO : 21.302

DIST.PROG. : 3417.28

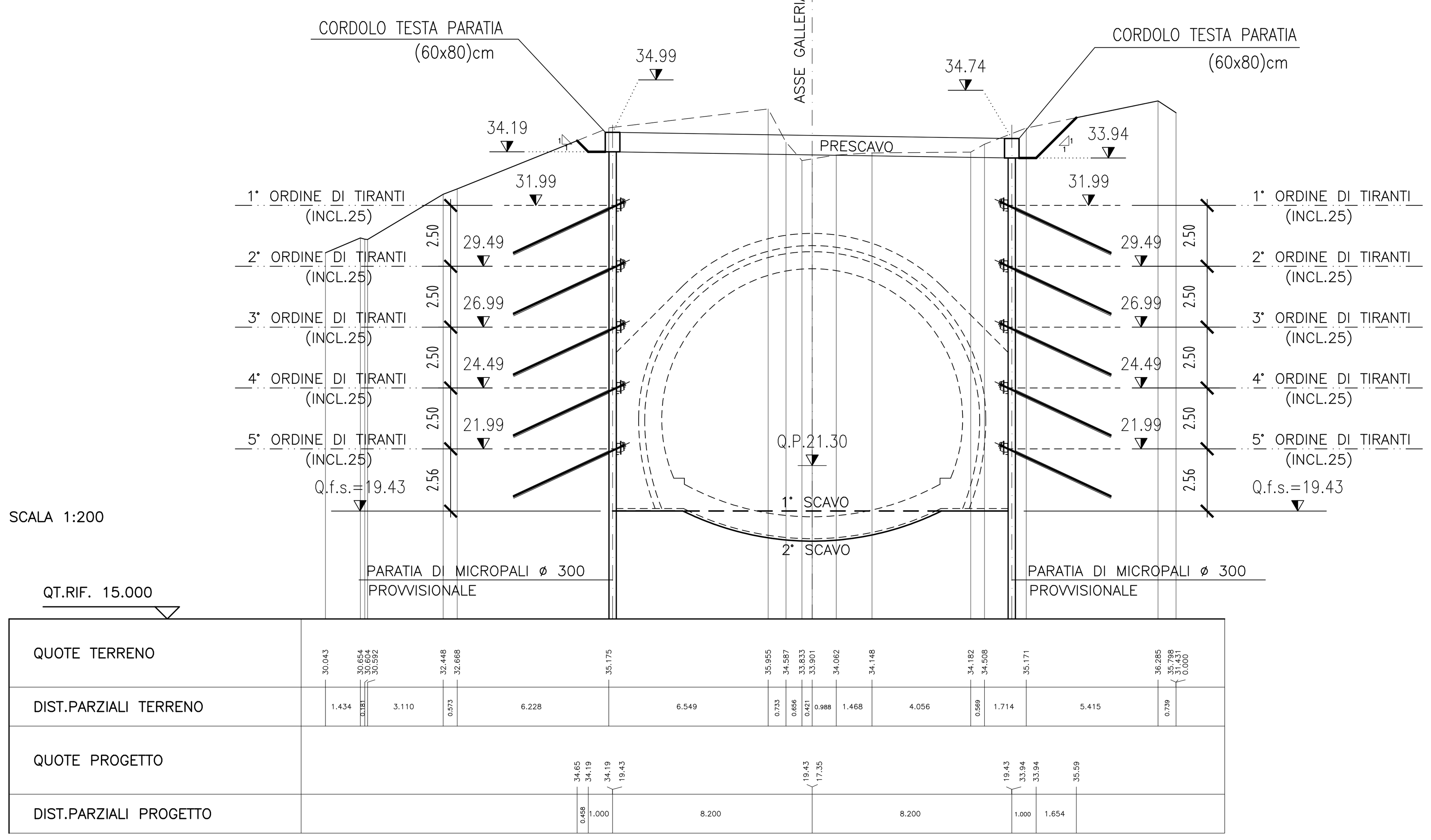

SEZIONE F2

QT. PROGETTO : 21.056

DIST.PROG. : 3422.28

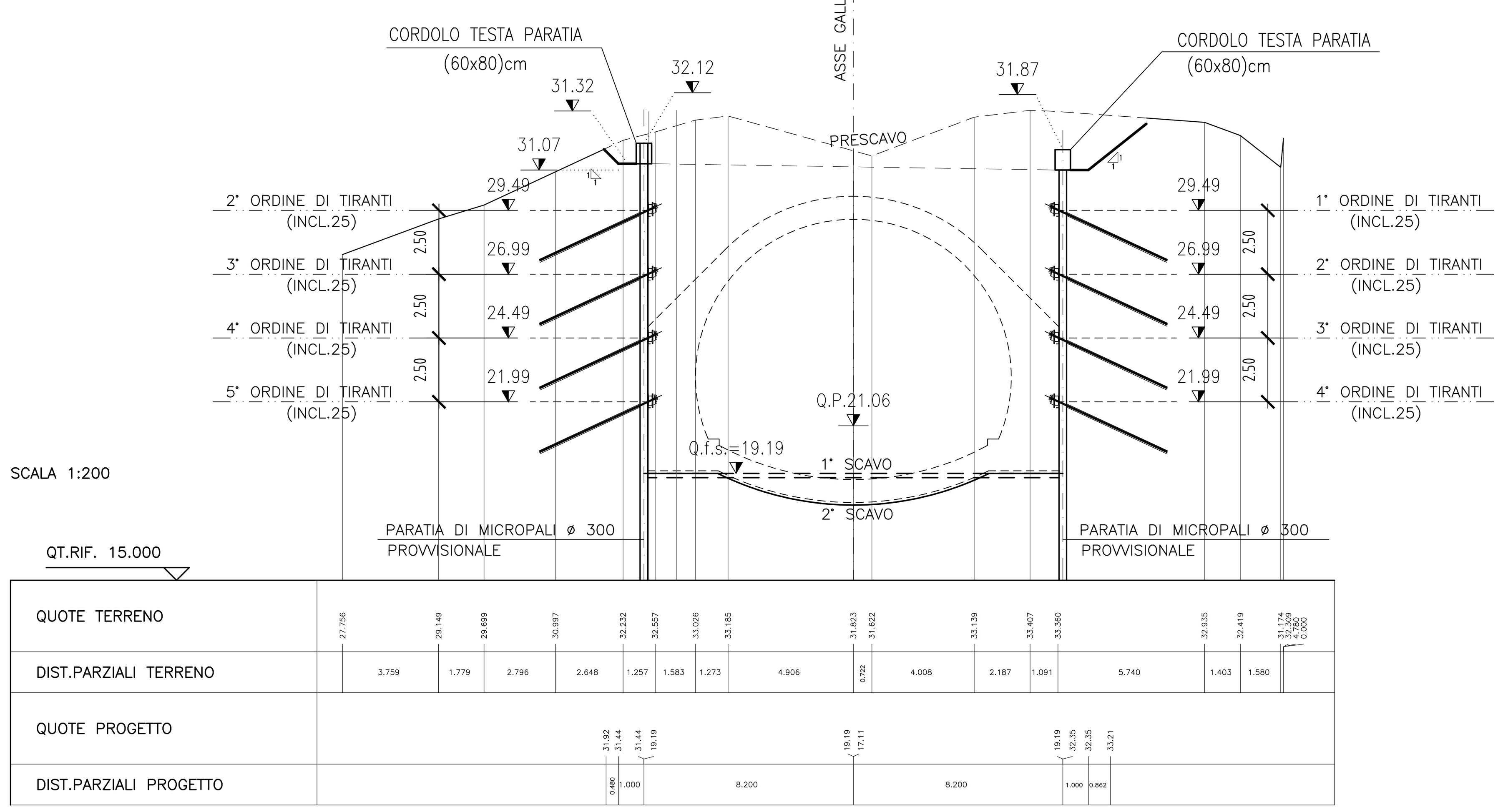

SEZIONE F3

QT. PROGETTO : 20.809

DIST.PROG. : 3427.28

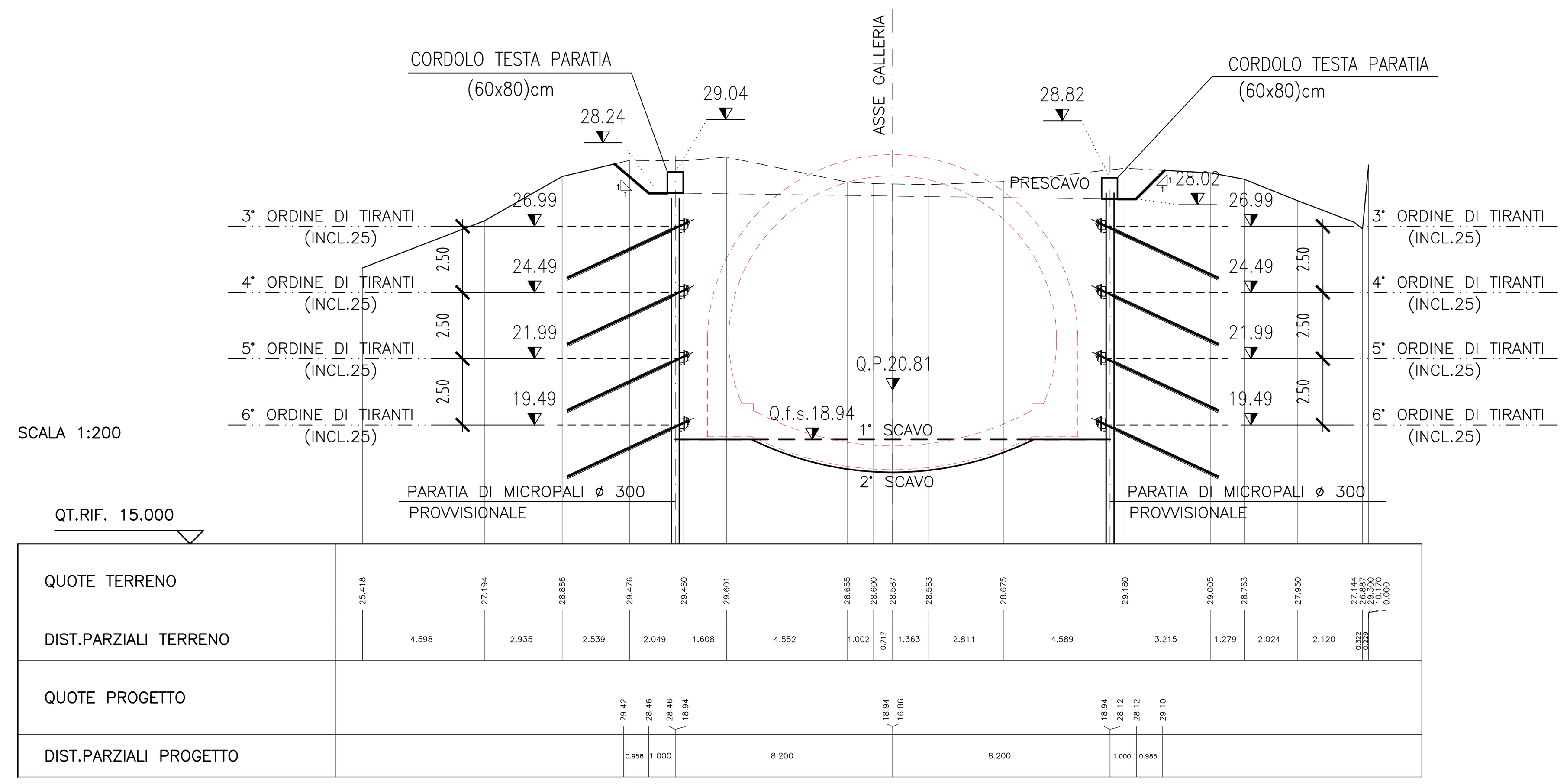

SEZIONE F4

QT. PROGETTO : 20.513

DIST.PROG. : 3433.28

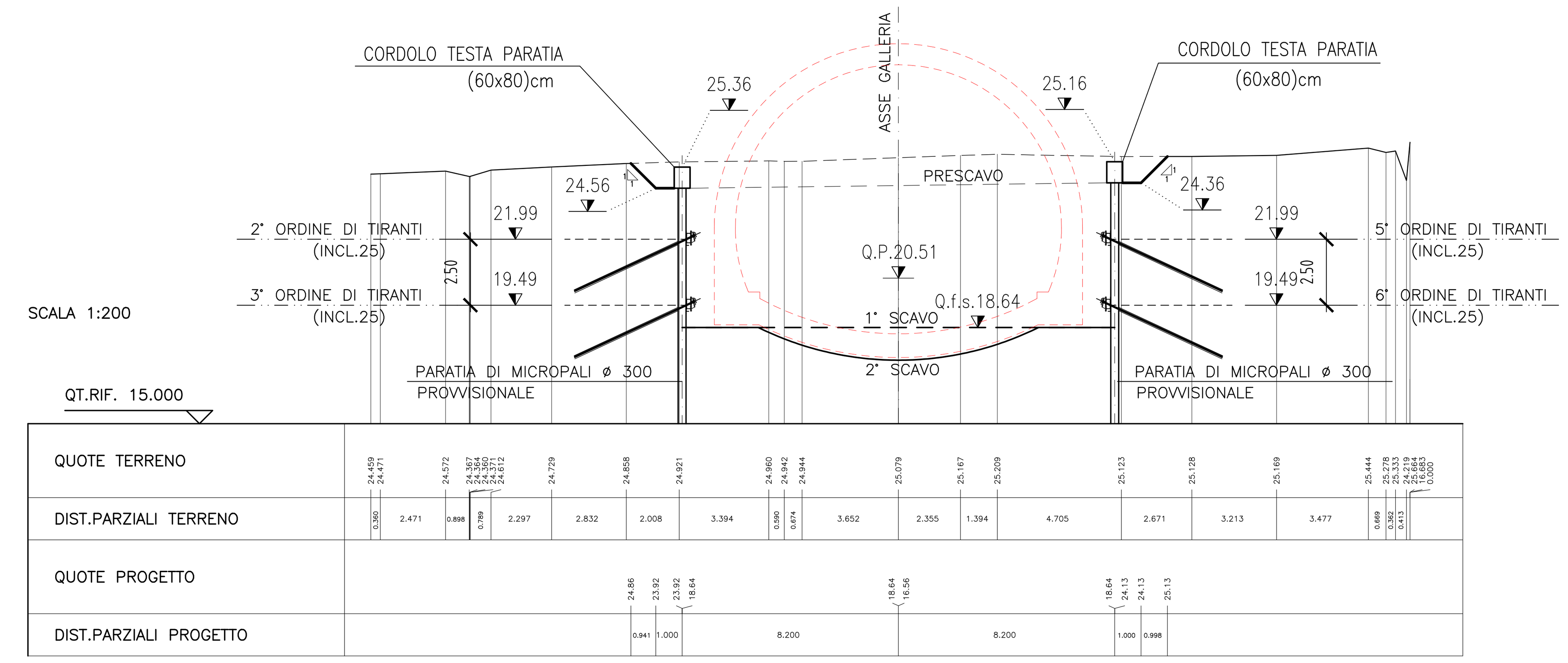

SEZIONE F5

QT. PROGETTO : 20.218

DIST.PROG. : 3439.28

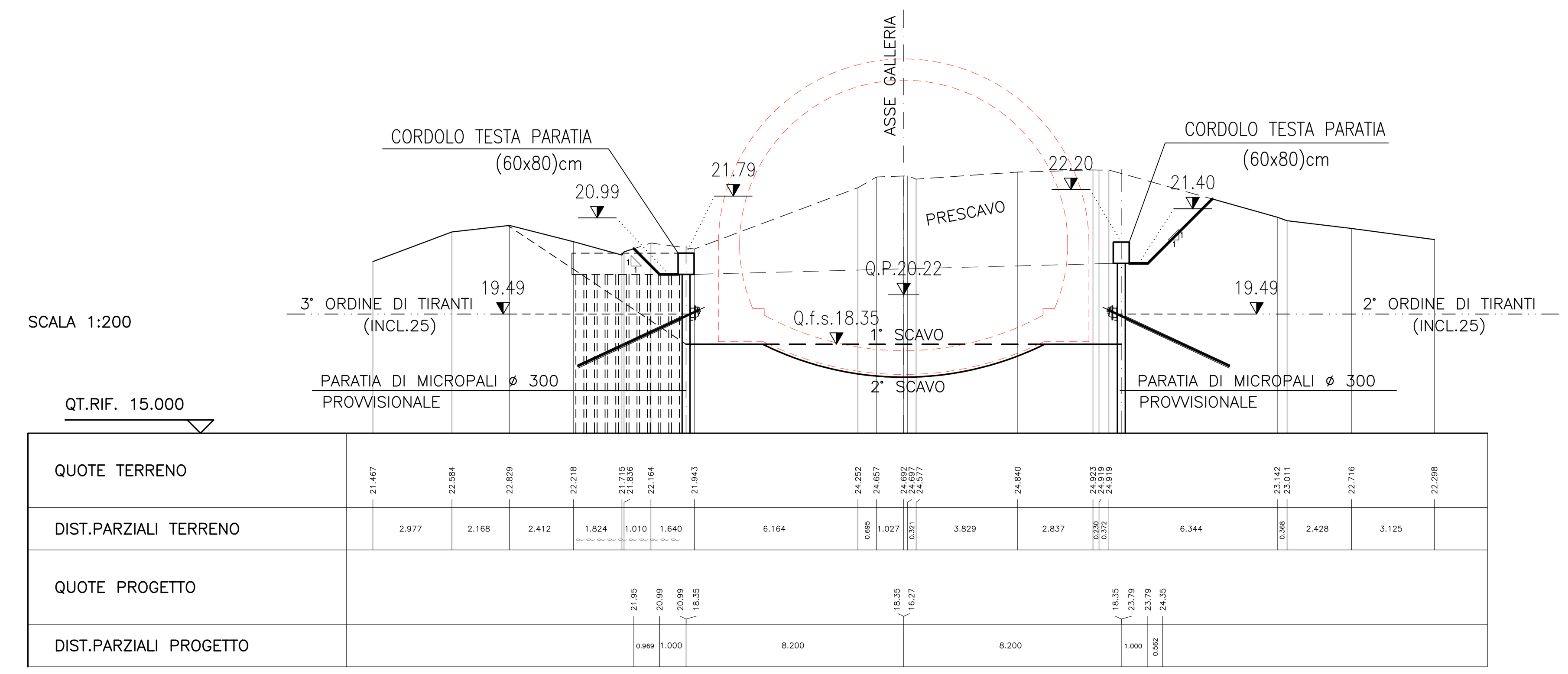

SEZIONE F6

QT. PROGETTO : 19.971

DIST.PROG. : 3444.27

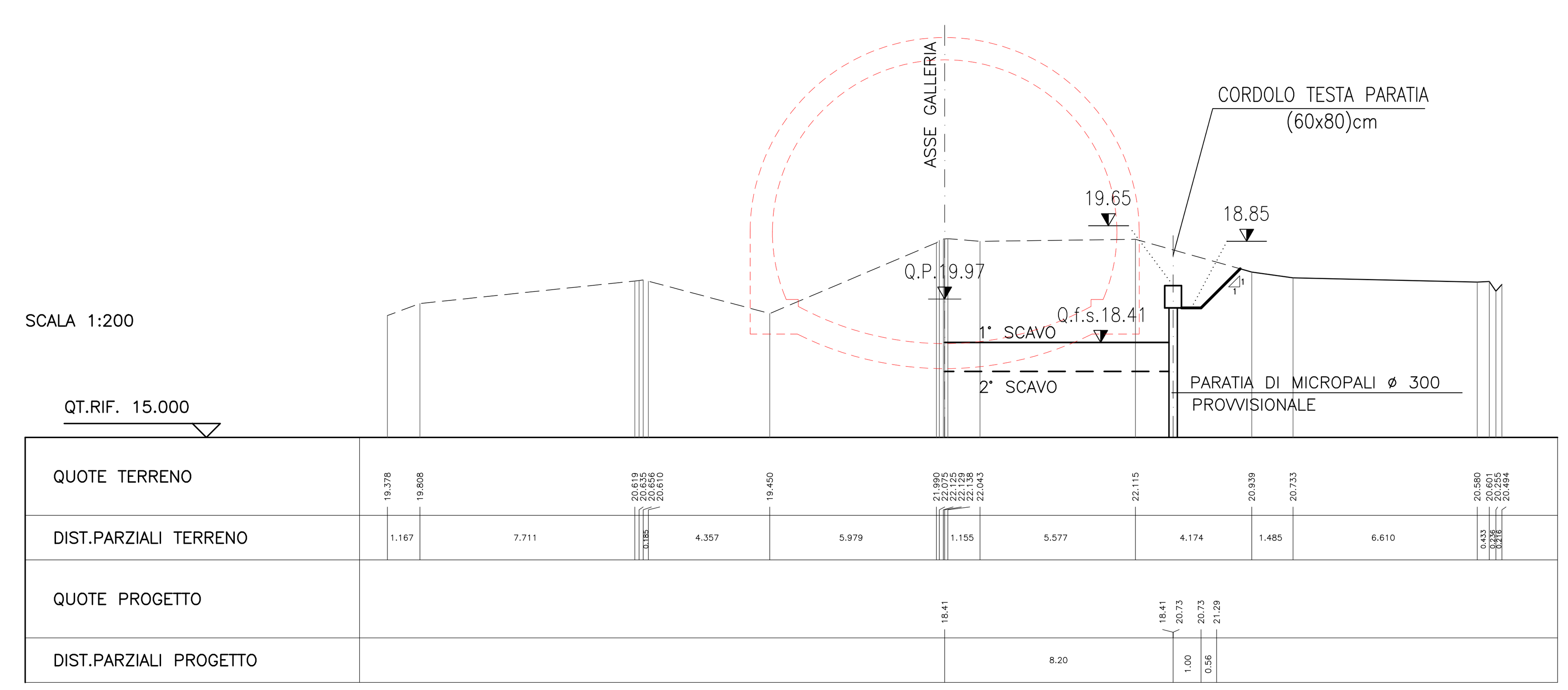

NOTA:
Il presente elaborato viene allegato al fine di garantire la completezza e migliorare la comprensione del Progetto Esecutivo di Completamento e, per le parti d'opera realizzate, fa riferimento ai contenuti presenti nell'elaborato di As-Built fornito dalla stazione appaltante.

ANAS S.p.A.

Direzione Progettazione e Realizzazione Lavori

VARIANTE ALLA S.S.1 AURELIA (AURELIA BIS)
VIABILITA' DI ACCESSO ALL' HUB PORTUALE DI LA SPEZIA
INTERCONNESSIONE TRA I CASELLI DELLA A-12 E IL PORTO DI LA SPEZIA
3° LOTTO TRA FELETTINO E IL RACCORDO AUTOSTRADALE

PROGETTO ESECUTIVO DI STRALCIO E COMPLETAMENTO C - 3° TRATTO

PROGETTO ESECUTIVO | **GE265**

CESI — Mandante | TECHINT Engineering & Construction — Mandataria | IGEAG Engineering — Mandante

VISTO: IL RESPONSABILE DEL PROCEDIMENTO	RESPONSABILE DELL'INTEGRAZIONE DELLE PRESTAZIONI SPECIALISTICHE	PROGETTISTA SPECIALISTA	IL COORDINATORE DELLA SICUREZZA IN FASE DI PROGETTAZIONE
Ing. Fabrizio CARDONE	Ing. Alessandro RODINO	Ing. Alessandro RODINO	Dott. Domenico TRIMBOLI

Firmato digitalmente da:
RODINO ALESSANDRO
Data: 01/02/2023 14:49:25

OPERE MAGGIORI
GALLERIE NATURALI
GALLERIA NATURALE FELETTINO III
OPERE IMBOCCO SUD
PARATIE DI IMBOCCO REALIZZATE - SEZIONI TRASVERSALI

CODICE PROGETTO (PROGETTO / LIV. PROG. / N. PROG.)	NOME FILE / CODICE ELAB.	REVISIONE	SCALA:
DPGE0265 E 20	0000_P00GN03CANSE02_A / P00GN03CANSE02	A	1:200

REV.	DESCRIZIONE	DATA	REDATTO	VERIFICATO	APPROVATO
C					
B					
A	EMISSIONE	Marzo 2021	G. Naretto	M. Barale	A. Rodino