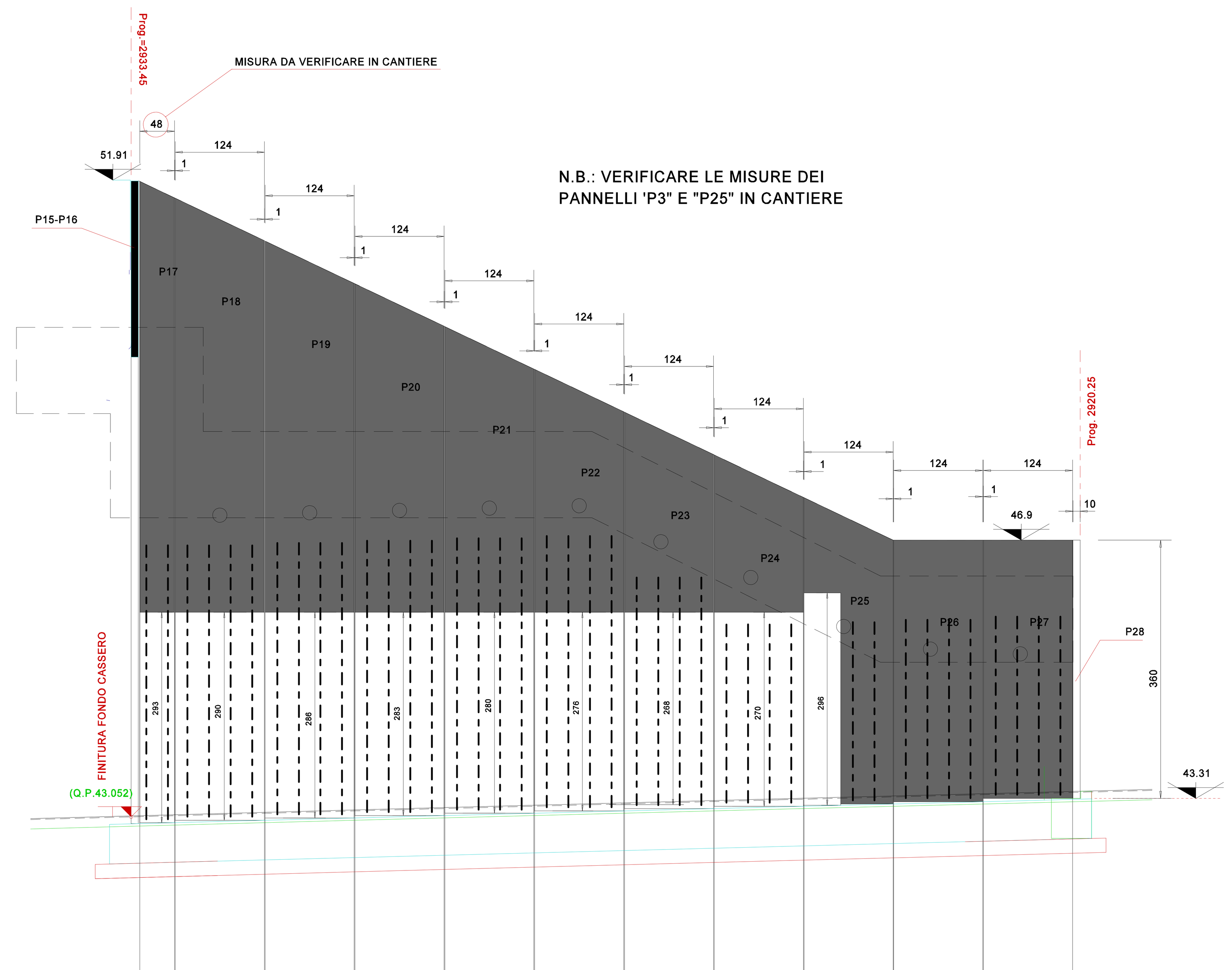

H Pannello di Sx	893 866 803 740 677 614 552 489 428 364 360
H Pannello di Dx	870 807 744 681 618 555 493 430 367 364 360
L Traliccio	375 375 375 375 375 375 375 375 375 375 375 375 375 375 375 375 375 375 375 375 375 375 320 320 320 320 250 250 250 250 250 250 250 250 250 250 250 250 250 250

PROSPETTO PANNELLI LATO VALLE

Scala 1 : 50

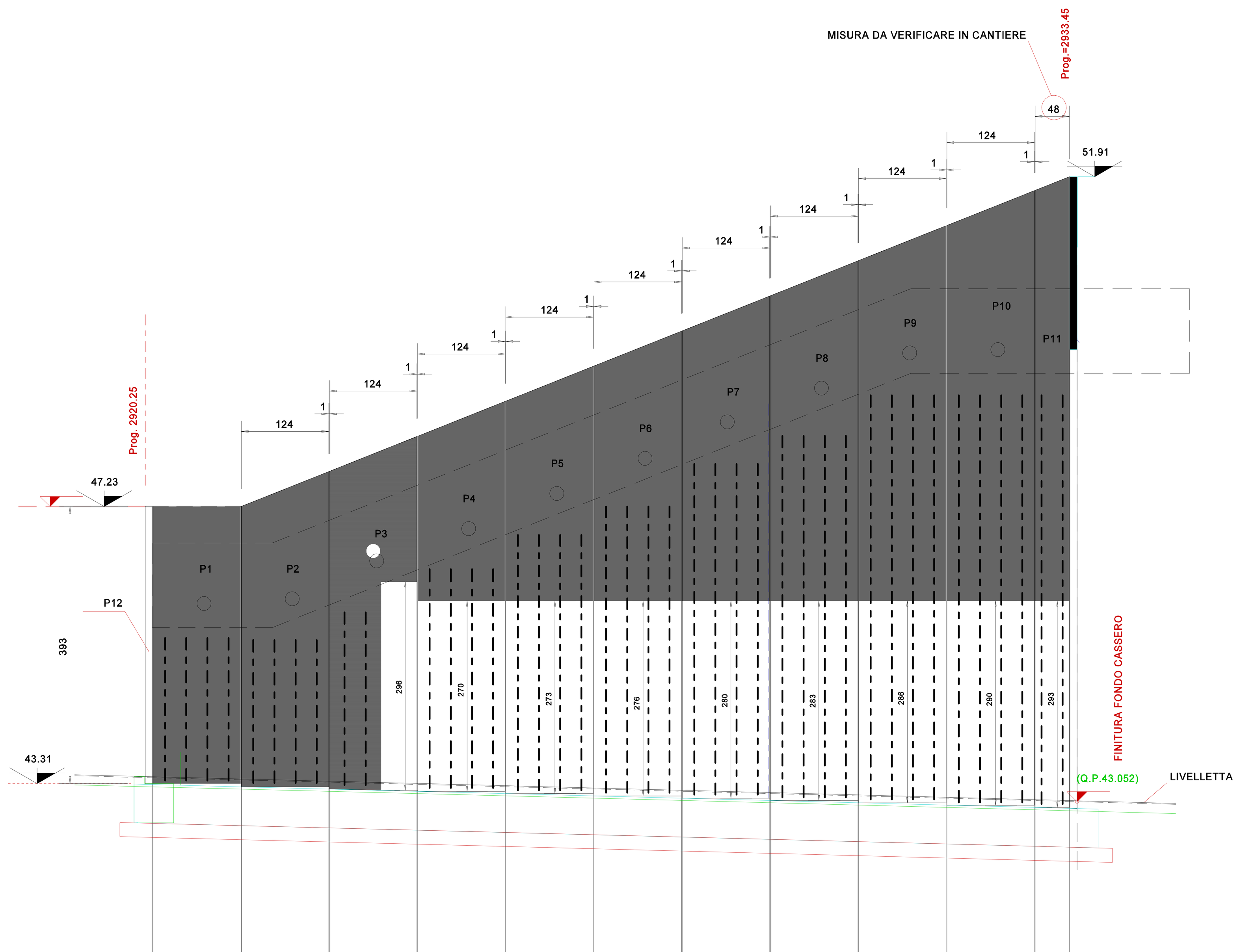

H Pannello di Sx	393 398 451 504 557 610 663 716 769 822 875
H Pannello di Dx	398 447 503 553 606 659 712 765 818 871 894
L Traliccio	200 200 200 200 200 200 200 200 245 245 310 310 310 310 360 360 360 360 405 405 405 405 470 470 470 470 512 512 512 512 577 577 577 577 577 577 577 577 577 577

PROSPETTO PANNELLI LATO MONTE

Scala 1 : 50

SEZIONE A - A

Scala 1:20

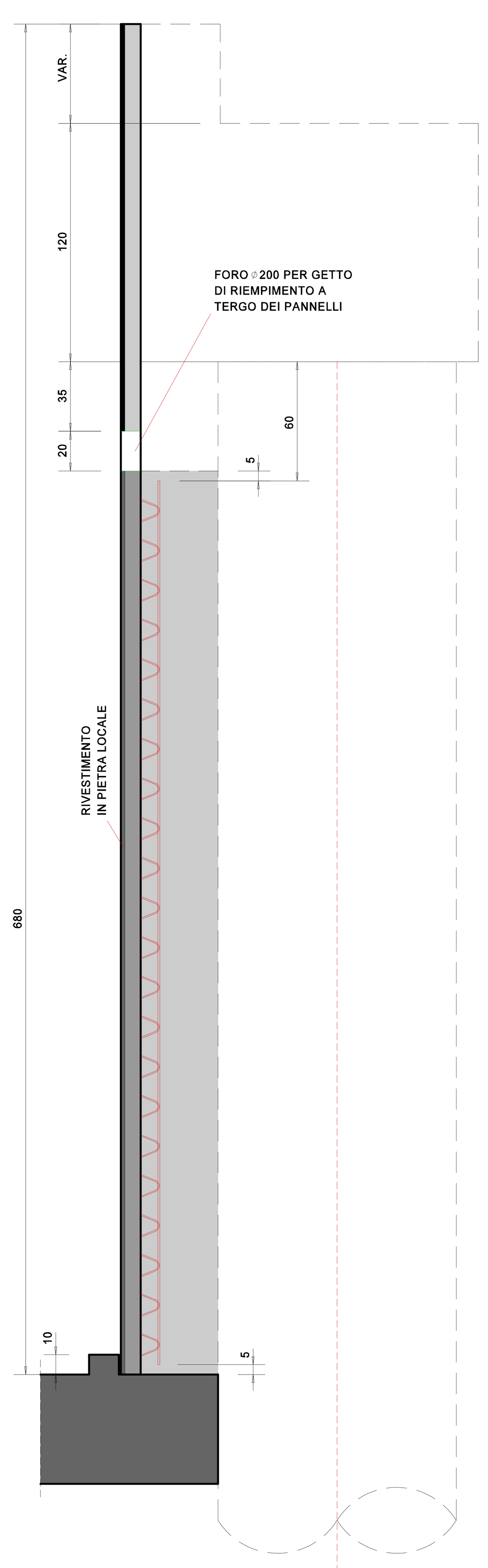

PROSPETTO (lato cassero)

Scala 1:20

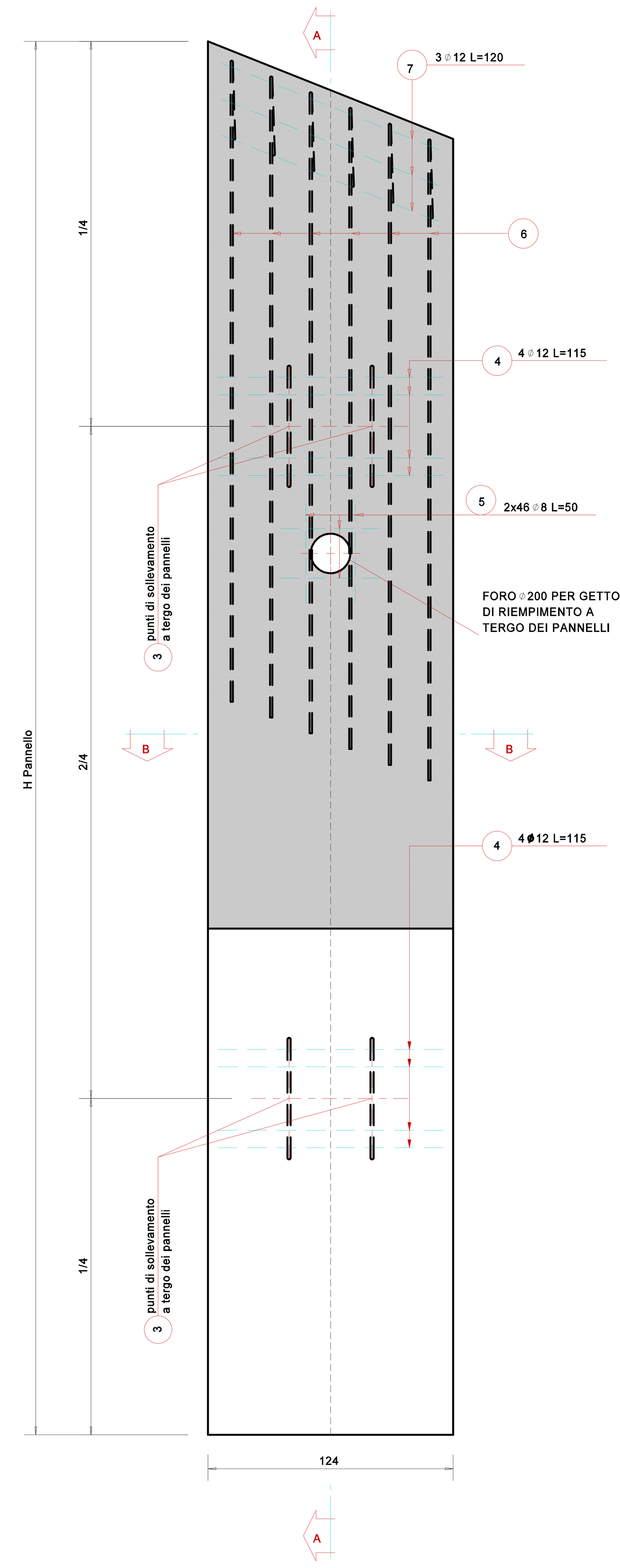

ELEMENTO DI ANCORAGGIO

Scala 1:5

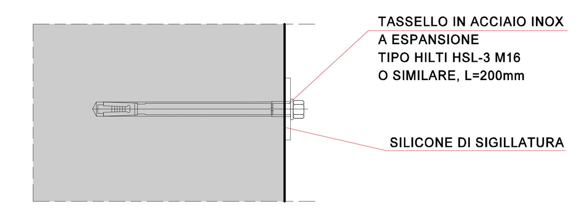

CARATTERISTICHE DEI MATERIALI

CALCESTRUZZO PER PANNELLI

- A PRESTAZIONE GARANTITA CONFORME ALLA UNI EN 206-1:2006
- CLASSE DI RESISTENZA MINIMA A COMPRESSIONE: C 35/45
- CLASSE DI CONSISTENZA SLUMP: S4
- CLASSE DI ESPOSIZIONE: XS1(I)
- DIMENSIONE MASSIMA DEGLI AGGREGATI: Dmax 25
- CLASSE DI CONTENUTO IN CLORURI: Cl 0.20
- RAPPORTO A/C MAX: 0.50
- CONTENUTO MINIMO DI CEMENTO 340 Kg/mc
- COPRIFERRO: 30mm

ACCIAIO DI ARMATURA

- ARMATURA ORDINARIA: B450C

ANCORAGGIO PANNELLO

Scala 1:20

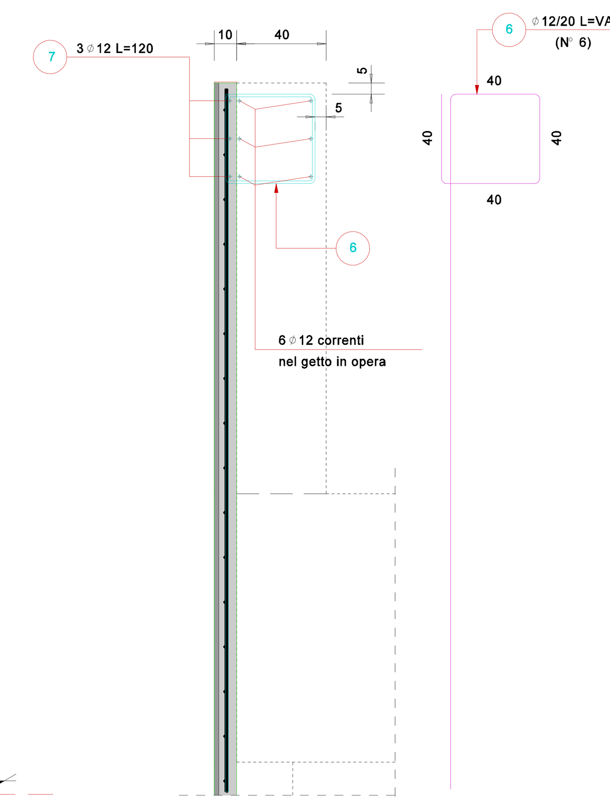

SEZIONE D - D

Scala 1 : 10

N.B.: IL GETTO A TERGO DEI PANNELLI DEVE ESSERE ESEGUITO PER FASI CON ALTEZZA MASSIMA DI 1 m.

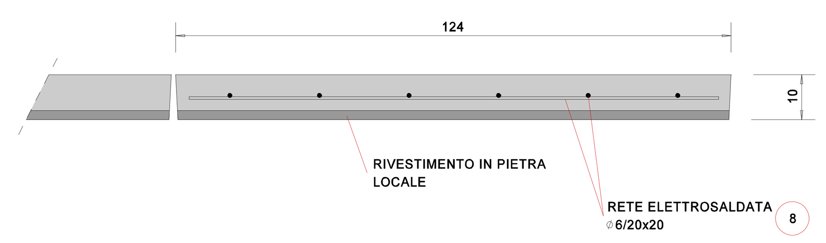

PARTICOLARE SOLLEVAMENTO

Scala 1:10

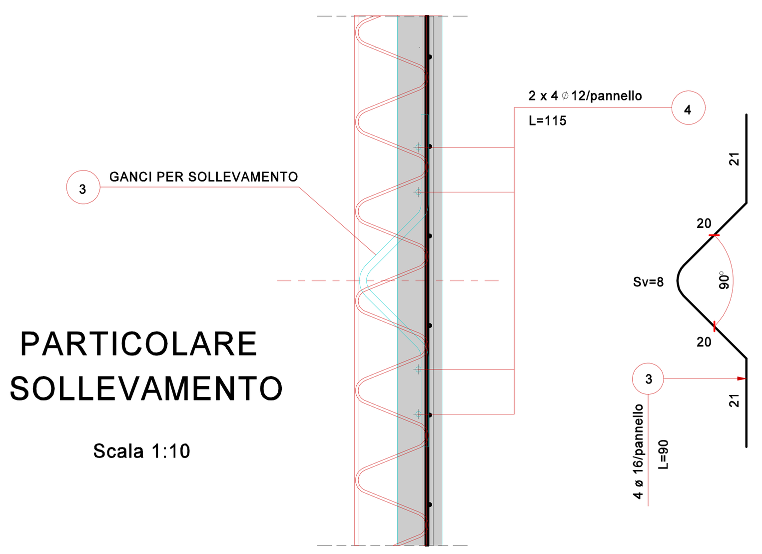

SEZIONE B - B

Scala 1 : 10

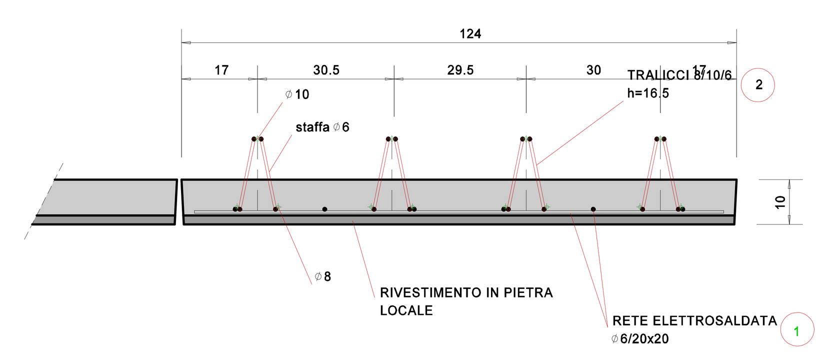

ZONA RIVESTITA IN PIETRA

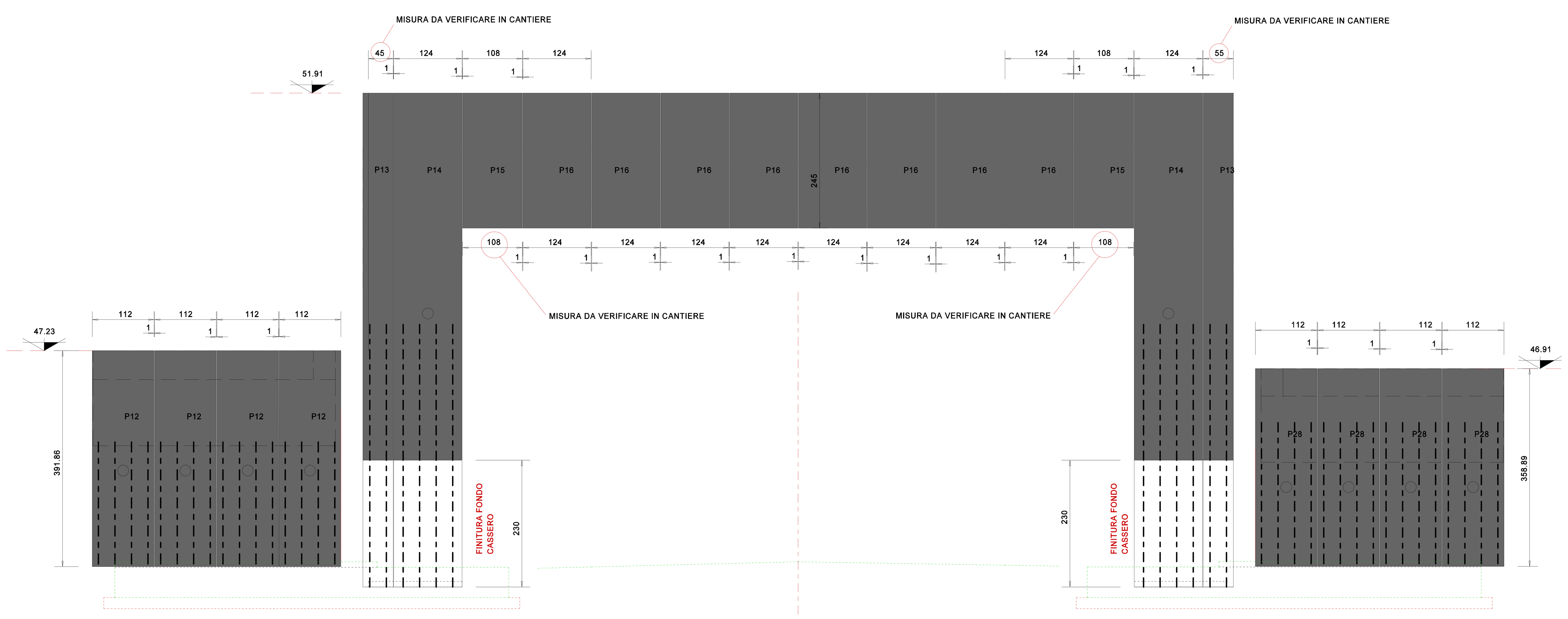

L Traliccio	256 256 256 256 256 256 256 256 256 256 256 256 256 256 256 256 476 476 476 476 476 476 476 476 476 476 476 476 221 221 221 221 221 221 221 221 221 221 221 221 221 221 221 221
H Pannello	492 392 492 392 492 392 492 492 896 896 896 896 896 896 896 896 459 459 459 459 459 459 459 459

PROSPETTO IMBOCCO

Scala 1:50

PANNELLI TIPO P15 - P16

PROSPETTO (lato cassero)

Scala 1:20

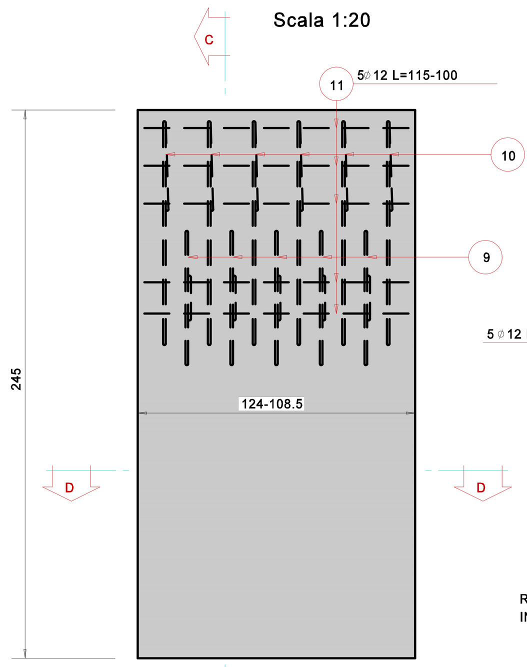

SEZIONE C - C

Scala 1:20

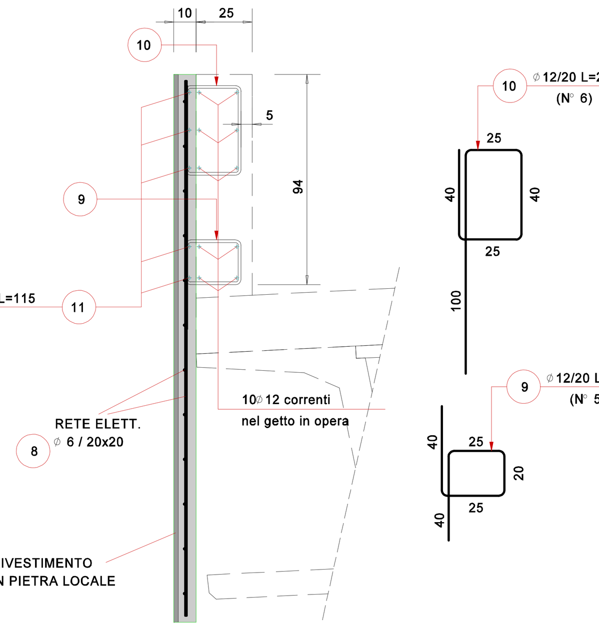

ANAS S.p.A.

Direzione Progettazione e Realizzazione Lavori

VARIANTE ALLA S.S.1 AURELIA (AURELIA BIS)
VIABILITA' DI ACCESSO ALL' HUB PORTUALE DI LA SPEZIA
INTERCONNESSIONE TRA I CASELLI DELLA A-12 E IL PORTO DI LA SPEZIA
3° LOTTO TRA FELETTINO E IL RACCORDO AUTOSTRADALE

PROGETTO ESECUTIVO DI STRALCIO E COMPLETAMENTO C - 3° TRATTO

PROGETTO ESECUTIVO | GE265

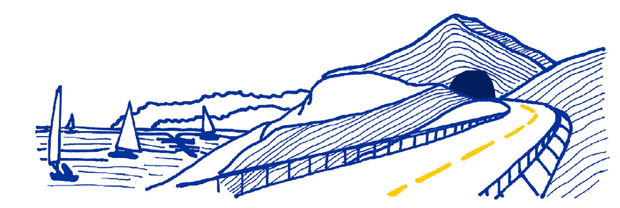

CESI Mandante — TECHINT Engineering & Construction Mandataria — IGEAS ENGINEERING Mandante

VISTO: IL RESPONSABILE DEL PROCEDIMENTO	RESPONSABILE DELL'INTEGRAZIONE DELLE PRESTAZIONI SPECIALISTICHE	PROGETTISTA SPECIALISTA	IL COORDINATORE DELLA SICUREZZA IN FASE DI PROGETTAZIONE
Ing. Fabrizio CARDONE	Ing. Alessandro RODINO	Ing. Alessandro RODINO	Dott. Domenico TRIMBOLI

Firmato digitalmente da: RODINO ALESSANDRO
Data: 01/02/2023 17:40:39

OPERE MAGGIORI
GALLERIE ARTIFICIALI
GALLERIA ARTIFICIALE IN PARATIA DI PALI FELETTINO II
IMBOCCO LATO SAN BENEDETTO - PANNELLI DI RIVESTIMENTO - CARPENTERIA E ARMATURE

CODICE PROGETTO (PROGETTO / LIV. PROG. / N. PROG.)	NOME FILE / CODICE ELAB.	REVISIONE	SCALA:
DPGE0265 E 20	0000_P00GN04STRCA03_A / P00GN04STRCA03	A	VARIE

REV.	DESCRIZIONE	DATA	REDATTO	VERIFICATO	APPROVATO
B					
A	EMISSIONE A SEGUITO ISTRUTTORIA ANAS	Dicembre 2021	G. Naretto	M. Barale	A. Rodino

IGEAS ENGINEERING s.r.l. - TORINO