SEZIONE 6-6

SCALA 1:50

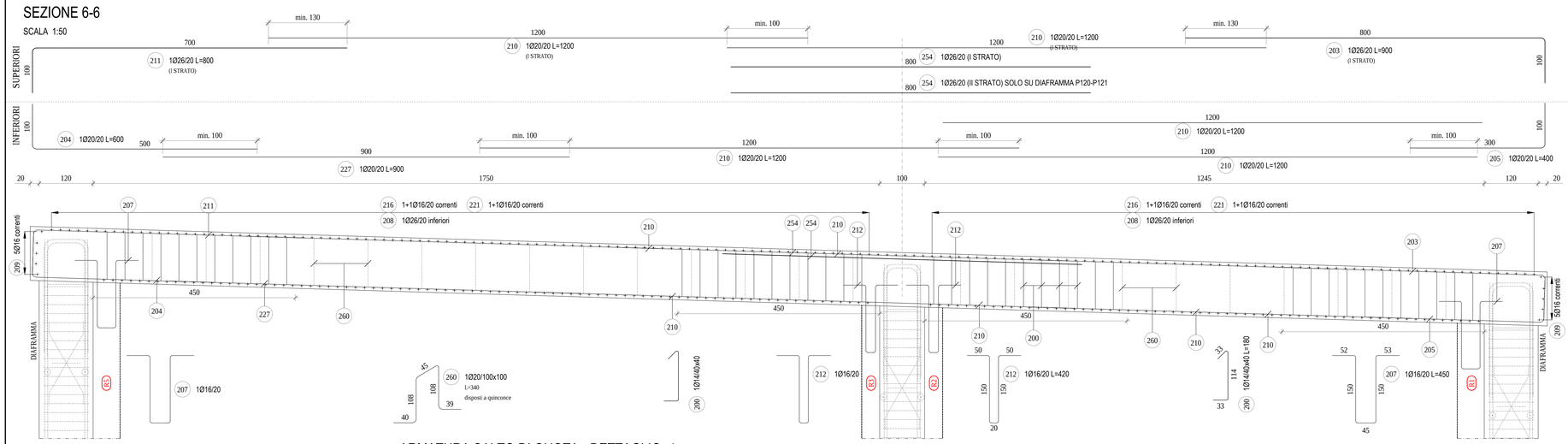

DETTAGLIO -A- CASSERATURA

SCALA 1:50

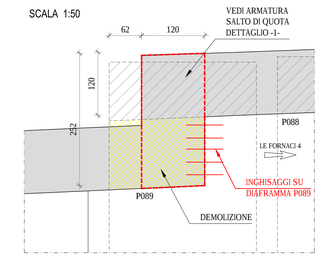

DETTAGLIO -D- CASSERATURA

SCALA 1:50

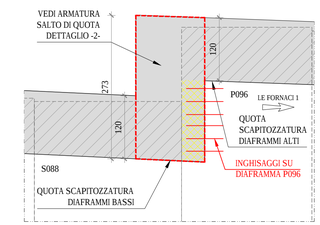

DETTAGLIO -B- CASSERATURA

SCALA 1:50

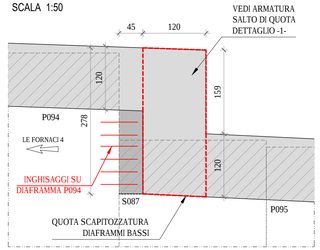

ARMATURA SALTO DI QUOTA - DETTAGLIO -1-

SCALA 1:50

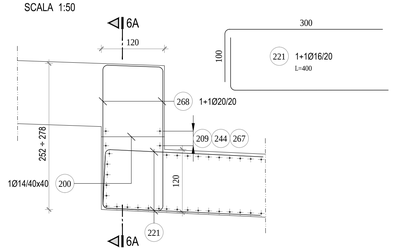

DETTAGLIO -C- CASSERATURA

SCALA 1:50

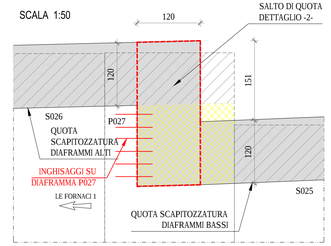

ARMATURA SALTO DI QUOTA - DETTAGLIO -2-

SCALA 1:50

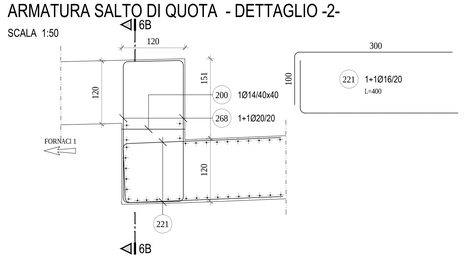

LEGENDA

- SCAPITOZZATURA DIAFRAMMI
- DEMOLIZIONE
- CASSERATURA SOLETTONE DI COPERTURA

SEZIONE 6A-6A - ARMATURA SALTO DI QUOTA

SCALA 1:100

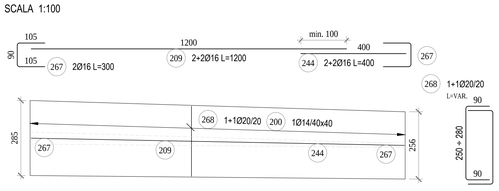

SEZIONE 6B-6B - ARMATURA SALTO DI QUOTA

SCALA 1:100

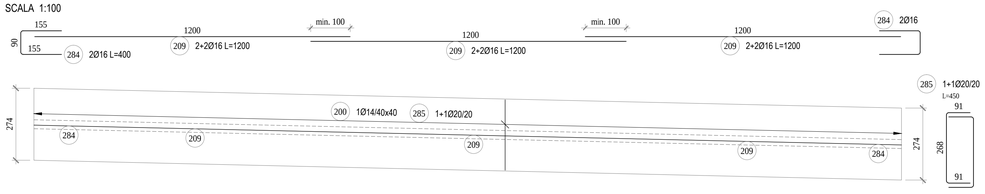

INGHISAGGI CON
BARRE DA C.A. Ø20 L=100cm
ANCORATE CON RESINA
EPOSSIDICA TIPO HIT-RE 500 V3

Inghisaggi disposti su n.2 file
Lungh. di perforazione = 30cm
Distanza minima dal bordo = 20 cm

SEZIONE 3-3

SCALA 1:50

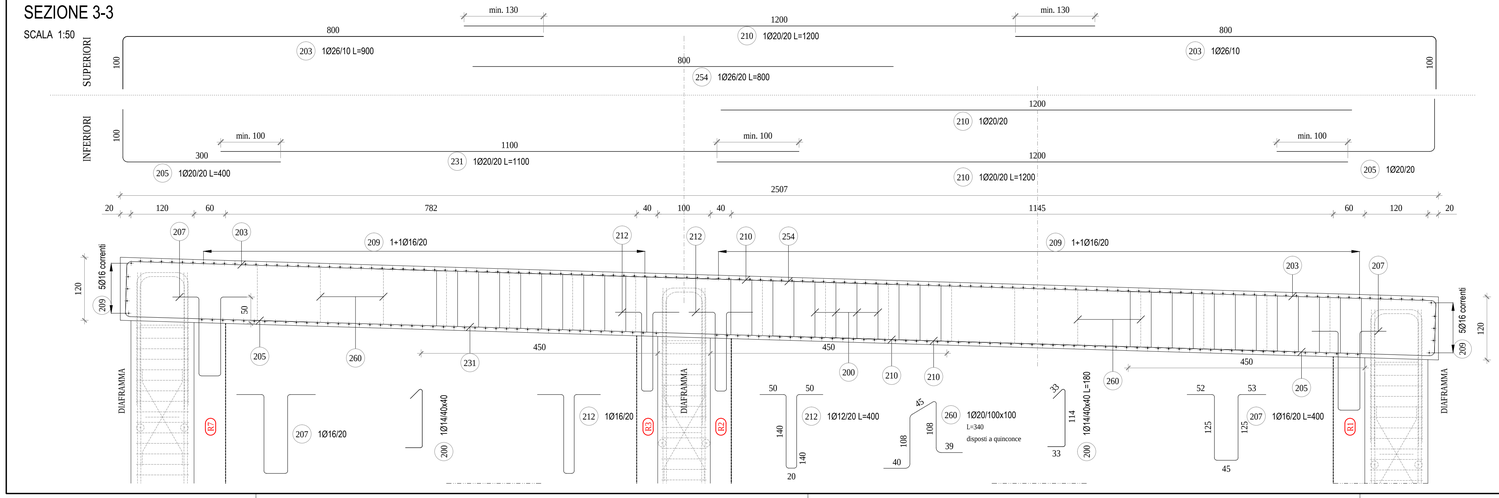

CARATTERISTICHE DEI MATERIALI

CALCESTRUZZO PER SOLETTONE DI COPERTURA, PLATEA DI FONDAZIONE E RIMPELLI

- Classe di resistenza (fck,cil/Rck) : C 28/35
- Classe di esposizione : XC2
- Classe di consistenza : S4 (SLUMP IN mm 160÷210)
- Cemento : 32.5R secondo UNI EN 197-1
- Rapporto acqua cemento : 0.60
- Contenuto minimo di cemento : 300 kg/mc
- Diametro max inerti : 20 mm
- Copriferro minimo : 30 mm

Conforme alla norma UNI EN 206-1 e alle istruzioni UNI 11104

ALTRI CALCESTRUZZI

- Cls magro : C 12/15

Conforme alla norma UNI EN 206-1 e alle istruzioni UNI 11104

ACCIAIO PER C.A.

- Tipo : B 450 C
- Resistenza caratteristica a snervamento : fyk >= 450 MPa
- Resistenza caratteristica a rottura : ftk >= 540 MPa

NOTE GENERALI

- TUTTE LE MISURE SONO ESPRESSE IN cm TRANNE DOVE ESPRESSAMENTE INDICATO.
- TUTTE LE MISURE DEVONO ESSERE VERIFICATE DAL COSTRUTTORE PRIMA DELL'ESECUZIONE DELLE OPERE.
- PER I SISTEMI E DETTAGLI DI IMPERMEABILIZZAZIONE SI RIMANDA AGLI ELABORATI SPECIFICI E ALLE PRESCRIZIONI DEL FORNITORE.
- DIMENSIONE E UBICAZIONE DELLE FOROMETRIE DEVONO ESSERE VERIFICATE SECONDO IL PROGETTO ARCHITETTONICO ED IMPIANTISTICO.

ANAS S.p.A.
Direzione Progettazione e Realizzazione Lavori

VARIANTE ALLA S.S.1 AURELIA (AURELIA BIS)
VIABILITA' DI ACCESSO ALL' HUB PORTUALE DI LA SPEZIA
INTERCONNESSIONE TRA I CASELLI DELLA A-12 E IL PORTO DI LA SPEZIA
3° LOTTO TRA FELETTINO E IL RACCORDO AUTOSTRADALE

PROGETTO ESECUTIVO DI STRALCIO E COMPLETAMENTO C - 3° TRATTO

PROGETTO ESECUTIVO | **GE265**

CESI — Shaping a Better Energy Future — Mandante
TECHINT Engineering & Construction — Mandataria
ICEG Engineering — Mandante

VISTO: IL RESPONSABILE DEL PROCEDIMENTO	RESPONSABILE DELL'INTEGRAZIONE DELLE PRESTAZIONI SPECIALISTICHE	PROGETTISTA SPECIALISTA	IL COORDINATORE DELLA SICUREZZA IN FASE DI PROGETTAZIONE
Ing. Fabrizio CARDONE	Firmato digitalmente da: RODINO ALESSANDRO Data: 01/02/2023 18:05:59 — Ing. Alessandro RODINO	Ing. Alessandro RODINO	Dott. Domenico TRIMBOLI

OPERE MAGGIORI
GALLERIE ARTIFICIALI
GALLERIA ARTIFICIALE SCATOLARE LE FORNACI 2
SOLETTONE DI COPERTURA - TRATTO S2 - ARMATURA TAV. 2/2

CODICE PROGETTO (PROGETTO / LIV. PROG. / N. PROG.)	NOME FILE	REVISIONE	SCALA:
DPGE0265 E 20	CODICE ELAB. P00GA03STRAR21 — 0000_P00GA03STRAR21_B	B	VARIE

REV.	DESCRIZIONE	DATA	REDATTO	VERIFICATO	APPROVATO
C					
B	REVISIONE A SEGUITO ISTRUTTORIA ANAS	Ottobre 2021	G. Naretto	M. Barale	A. Rodino
A	EMISSIONE	Marzo 2021	G. Naretto	M. Barale	A. Rodino