

PLANIMETRIA VINCOLO IDROGEOLOGICO - PAI - FRANE

- Viabilità esistente da ripristinare
- Viabilità esistente da adeguare
- - - - - Viabilità di accesso all'area di colmata Dumping D2
- Viabilità ex-novo
- Flowline - Cavidotto GG-3
- Opere esistenti non oggetto del progetto "perforazione pozzo GG3 e sua messa in produzione"
- Area di colmata di riferimento dumping D2 da ampliare
- Area di stoccaggio di completamento in dumping D12

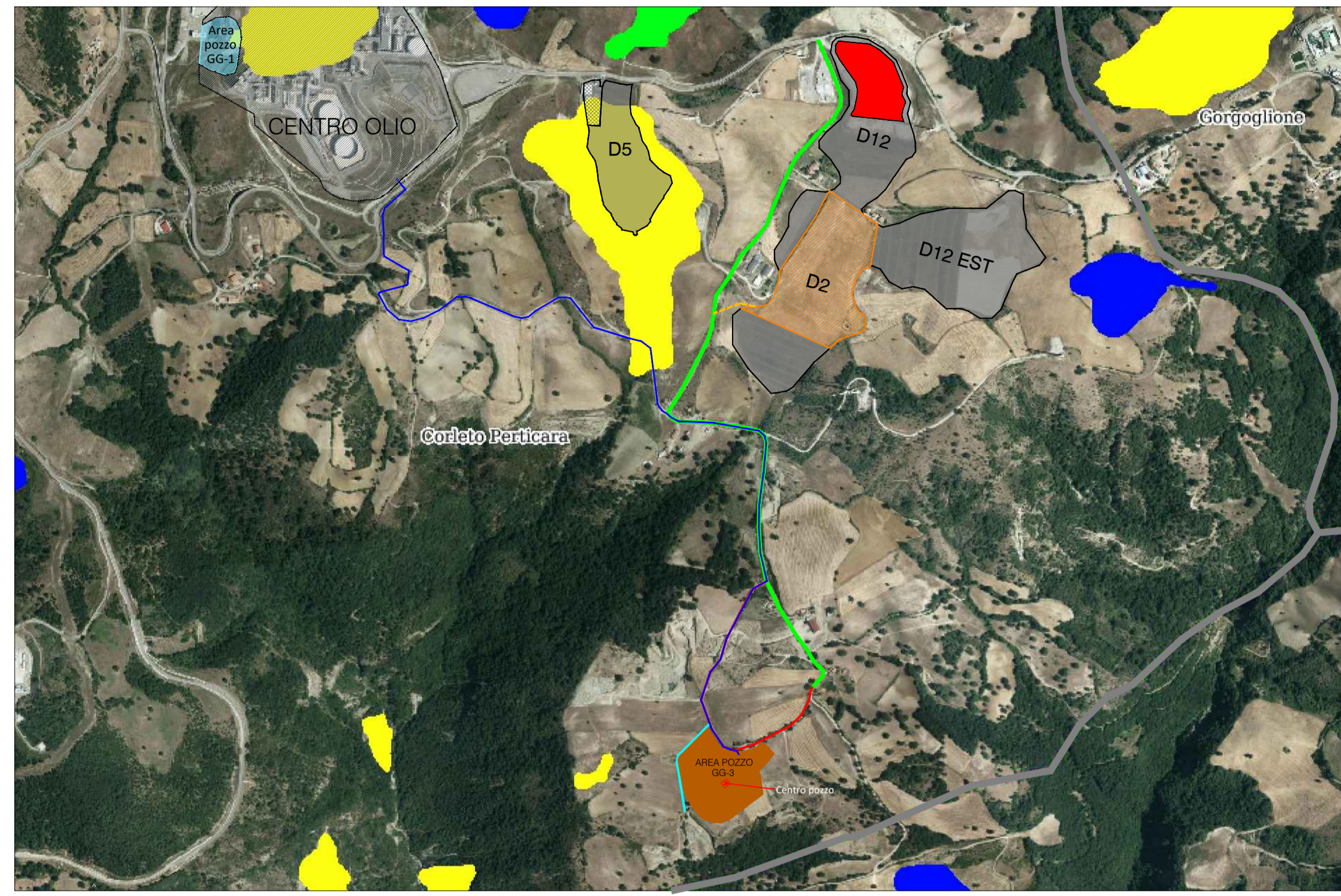
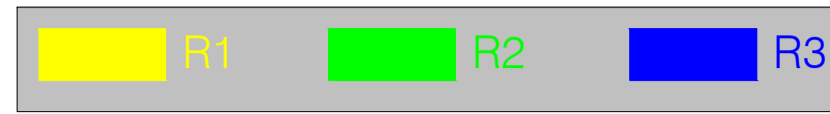

PLANIMETRIA VINCOLO FORESTALE
(fonte RSDI Regione Basilicata)

- Viabilità esistente da ripristinare
- Viabilità esistente da adeguare
- - - - - Viabilità di accesso all'area di colmata Dumping D2
- Viabilità ex-novo
- Flowline GG-3 / Conduzione GG-3
- Opere esistenti non oggetto del progetto "perforazione pozzo GG3 e sua messa in produzione"
- Area di colmata di riferimento dumping D2 da ampliare
- Area di stoccaggio di completamento in dumping D12

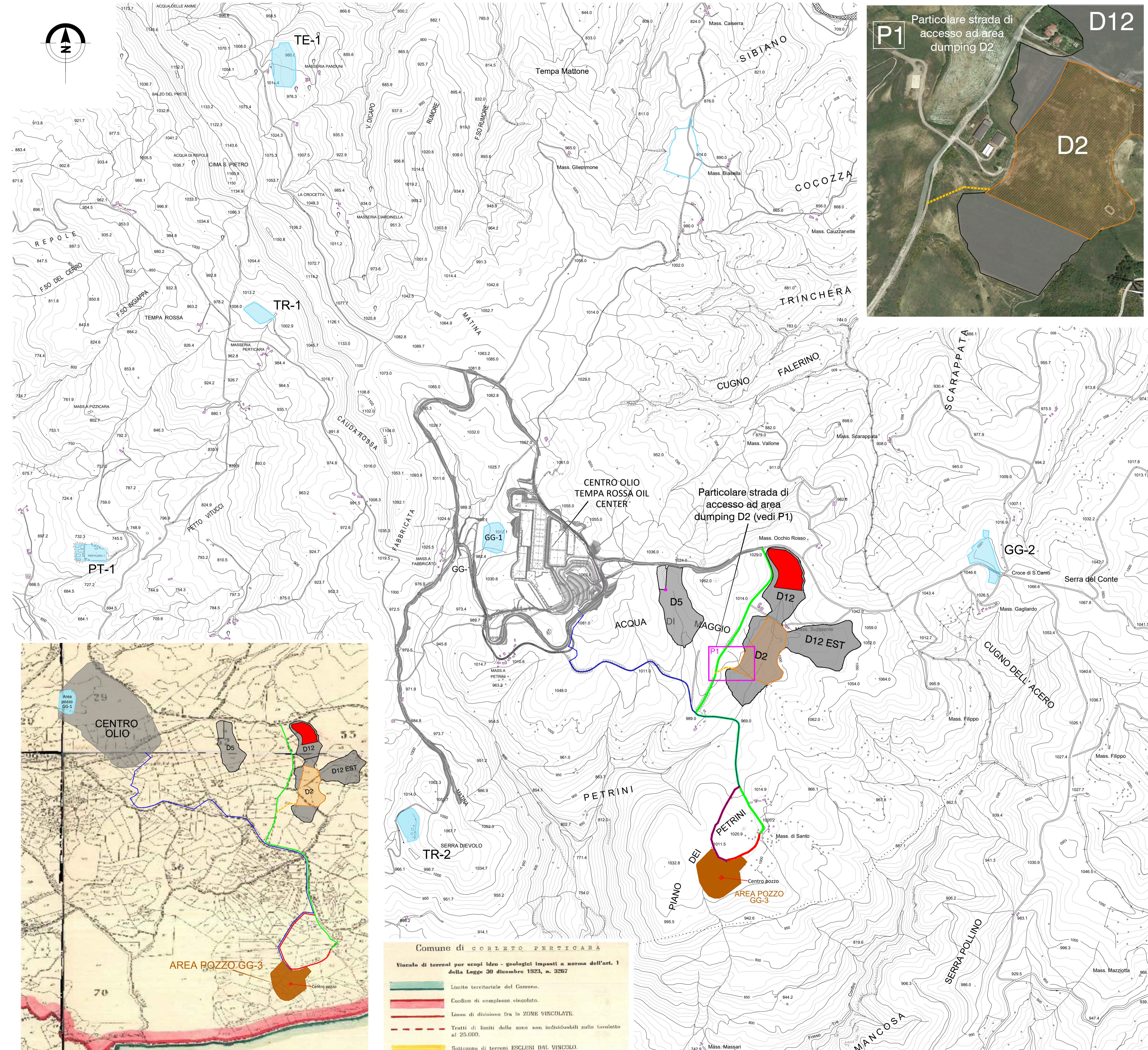
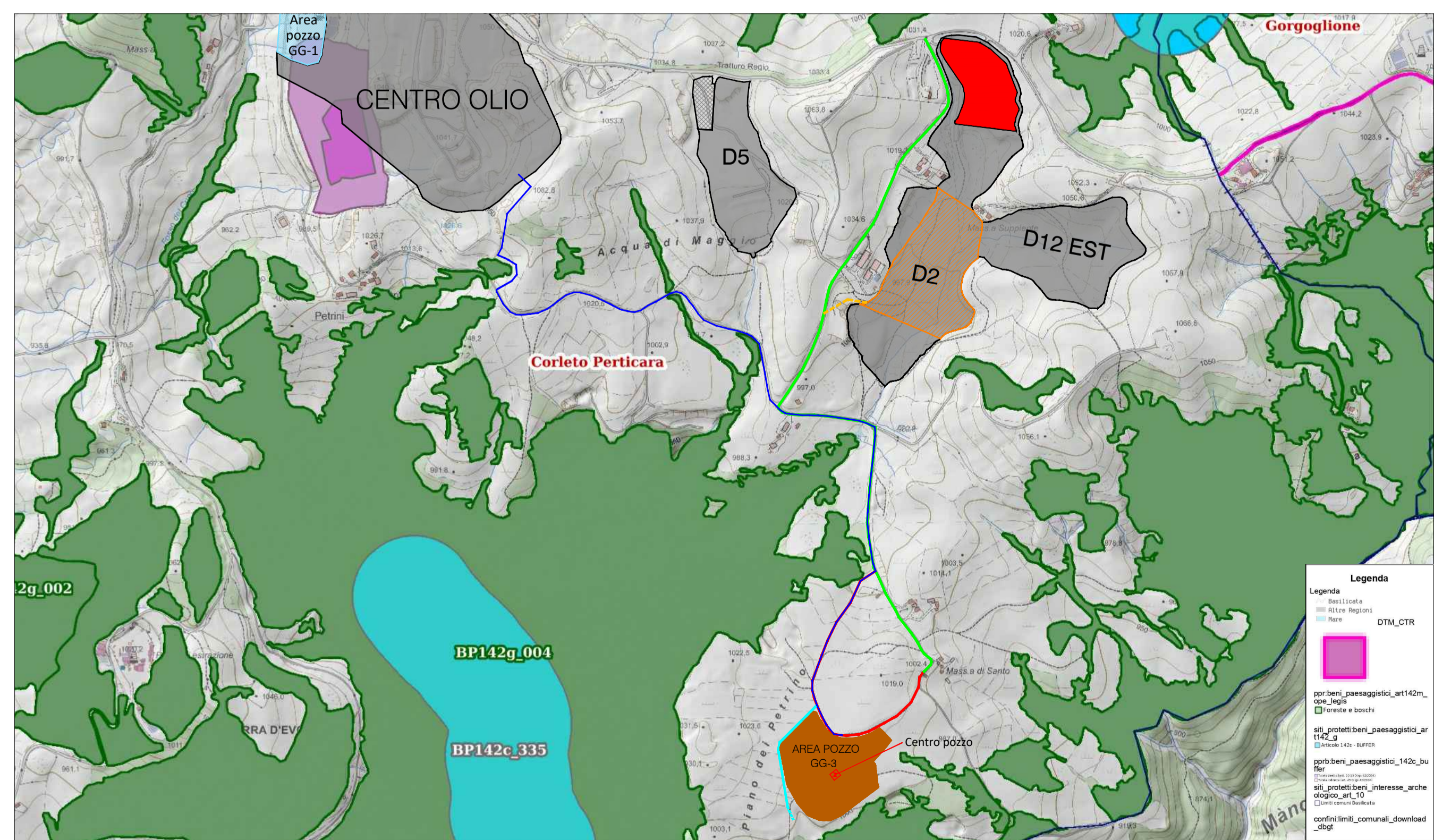

NOTE GENERALI

- L'equidistanza fra le curve di livello è di metri 10
- Altimetria riferita al livello medio del mare (Q.slm - Mareografo di Genova)
- La superficie delle piazzole interessata alle fasi di lavorazione è pari a circa 41'286.00 mq

| WGS84 | | GAUSS-BOAGA | | |
|-------------|-------------|--------------|--------------|--------------|
| Latitudine | Longitudine | EST | NORD | QUOTA s.l.m. |
| 40.39343691 | 16.0961946 | 2613040.5697 | 4472008.2594 | 1009,00 |

| WGS84 | | GAUSS-BOAGA | | |
|-------------|-------------|--------------|--------------|--------------|
| Latitudine | Longitudine | EST | NORD | QUOTA s.l.m. |
| 40.40769744 | 16.09281283 | 2612733.9986 | 4473587.6506 | 1024,50 |

SIMBOLOGIA

- TE-1 AREA POZZO TEMPA DEMMA 1
- GG-2 AREA POZZO GORGOGNONE 2
- TR-1 AREA POZZO TEMPA ROSSA 1
- PT-1 AREA POZZO PERTICARA 1
- TR-2 AREA POZZO TEMPA ROSSA 2
- GG-1 AREA POZZO GORGOGNONE 1

LEGENDA INTERVENTI

- GG-3 GORGOGNONE 3 (oggetto di intervento)
- Opere esistenti non oggetto del progetto "perforazione pozzo GG3 e sua messa in produzione"
- Viabilità esistente da ripristinare
- Viabilità esistente da adeguare
- - - - - Viabilità di accesso all'area di colmata Dumping D2
- Viabilità ex-novo
- Flowline - cavidotto GG-3
- Area di colmata di riferimento dumping D2 da ampliare
- Area di stoccaggio di completamento in dumping D12

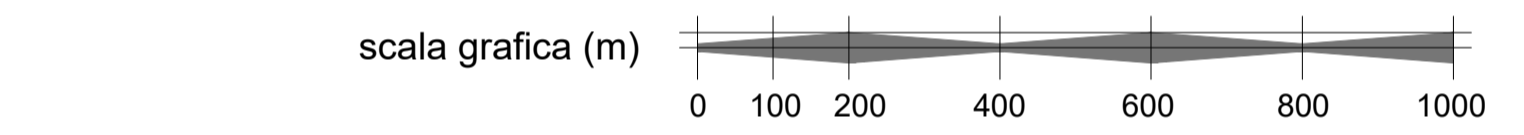

| 00 | 03/05/2023 | AFD | Accepted For design | G. LO SASSO | M.DE FALCO | M.DE FALCO |
|----------|------------|--------|---------------------|-------------|------------|-------------|
| Revision | Date | Status | Revision memo | Issued by | Checked by | Approved by |
| | | | | | | |

This document is the property of ITM, and shall not be disclosed to third parties or reproduced without permission of the owner. This document has been generated by an Electronic Document Management System. When printed it is considered as a for information only copy. The controlled copy is the screen version and it is the holder's responsibility that he/she holds the latest valid version.

PROGETTO DI PERFORAZIONE DEL POZZO ESPLORATIVO DENOMINATO "GORGOGNONE 3" E SUA EVENTUALE MESSA IN PRODUZIONE
GG-3 - COROGRAFIA GENERALE E VINCOLI

| | | | | | | | |
|-------------------------|--------------------------|------------------|-------|-------------|-----|----------------------|------------------------------|
| Doc. Type: | LAY | Syst. / S-Syst.: | | Discipline: | CIV | Electronic Filename: | IT-TPR-00-SMDF-000402_00.dwg |
| COMPANY Document N.: | IT-TPR-00-SMDF-000402 | Rev. 00 | Scale | Varie | | | |
| Contractor Document N.: | IT-TPR-00-SMDF-000402_00 | Format:A1 | Sheet | 1 of 1 | | | |