

LEGENDA

	Progetto		Sistemazione a verde
	Pista ciclopeditonale di progetto		

A 4.2 - Sistemi paesaggistici ed unità di paesaggio

Sistemi paesaggistici ed unità di paesaggio

- Sistema paesaggistico di pianura e di valle
- Sistema paesaggistico alto collinare
- Sistema paesaggistico montano
- Limiti e codice unità di paesaggio n°

Viabilità

- Superstrade
- Strade Statali
- Strade Provinciali

A 4.3 - Caratterizzazione delle unità di paesaggio per ambiti comunali

Caratterizzazioni delle unità di paesaggio

- ambiti aventi il massimo grado di elementi paesaggistici di qualità
- ambiti che presentano elementi di qualità paesaggistica
- ambiti di compensazione degli elementi paesaggistici

A 7.1 - Ambiti della tutela paesaggistica

Matrice paesaggistico ambientale

Laghi e corsi d'acqua

- Aree di salvaguardia dei corsi d'acqua di rilevanza territoriale, aree di tutela dei corsi d'acqua di rilevanza locale, ambito lacustre del Trasimeno D.Lgs. 490/99, art.146, comma 1, lett.(c-b)

Aree montane e dei boschi

- Limite delle zone di salvaguardia paesaggistica degli ambiti montani D.Lgs. 490/99, art.146, comma 1, lett.(d)
- Ambiti di salvaguardia paesaggistica delle aree boscate D.Lgs. 490/99, art.146, comma 1, lett.(g)

Matrice paesaggistico insediativa

Beni di interesse storico-archeologico

- Centri e nuclei storici
- Insediamenti storici puntuali: Conventi e complessi religiosi, Chiese e luoghi di culto, Residenze di campagna ed edilizia rurale storica, Molini, Infrastrutture storiche civili e militari
- Aree di interesse da usi civili D.Lgs 490/99, art.146, comma 1, lett.(h)

Infrastrutture di interesse paesaggistico

- Viabilità storica minore

Insiediamenti

- Capoluoghi - Centri urbani - Nuclei urbani
- Corsi d'acqua principali
- Comuni

Orografia

- Curve di livello (equidistanza 200 m)
- Cime e quote altimetriche

Direttive sui sistemi paesaggistici

- direttive di controllo del paesaggio in evoluzione
- capoluoghi comunali
- confini comunali

Area di interesse naturalistico e parchi

- Aree di particolare interesse naturalistico ambientale (art. 14 Lr. 27/2000)
- Ambiti di rilevante pregio naturalistico (SIC, SIR)
- Zona parco nazionale e regionale D.Lgs 490/99, art.146, comma 1, lett.(f)
- Aree di studio (D.P.G.R. 61/98)

Matrice paesaggistico insediativa

Beni di interesse storico-archeologico

- Attività estrattive e impianti di trattamento dei reflui, dei rifiuti e centri di rottamazione
- Aree industriali significative

Insiediamenti

- Centri urbani
- Nuclei urbani

Viabilità

- Strade statali
- Strade provinciali

Idrografia

- Corsi d'acqua

Fonte: Provincia Perugia, Piano Territoriale Coordinamento Provinciale di Perugia, approvato con d.c.p. n.59 del 23 luglio 2002 in funzione dell'ex l.r. 27/2000 "PUT", sostituita con il testo unico l.r.1/2015 e dalla D.G.R. 598/15

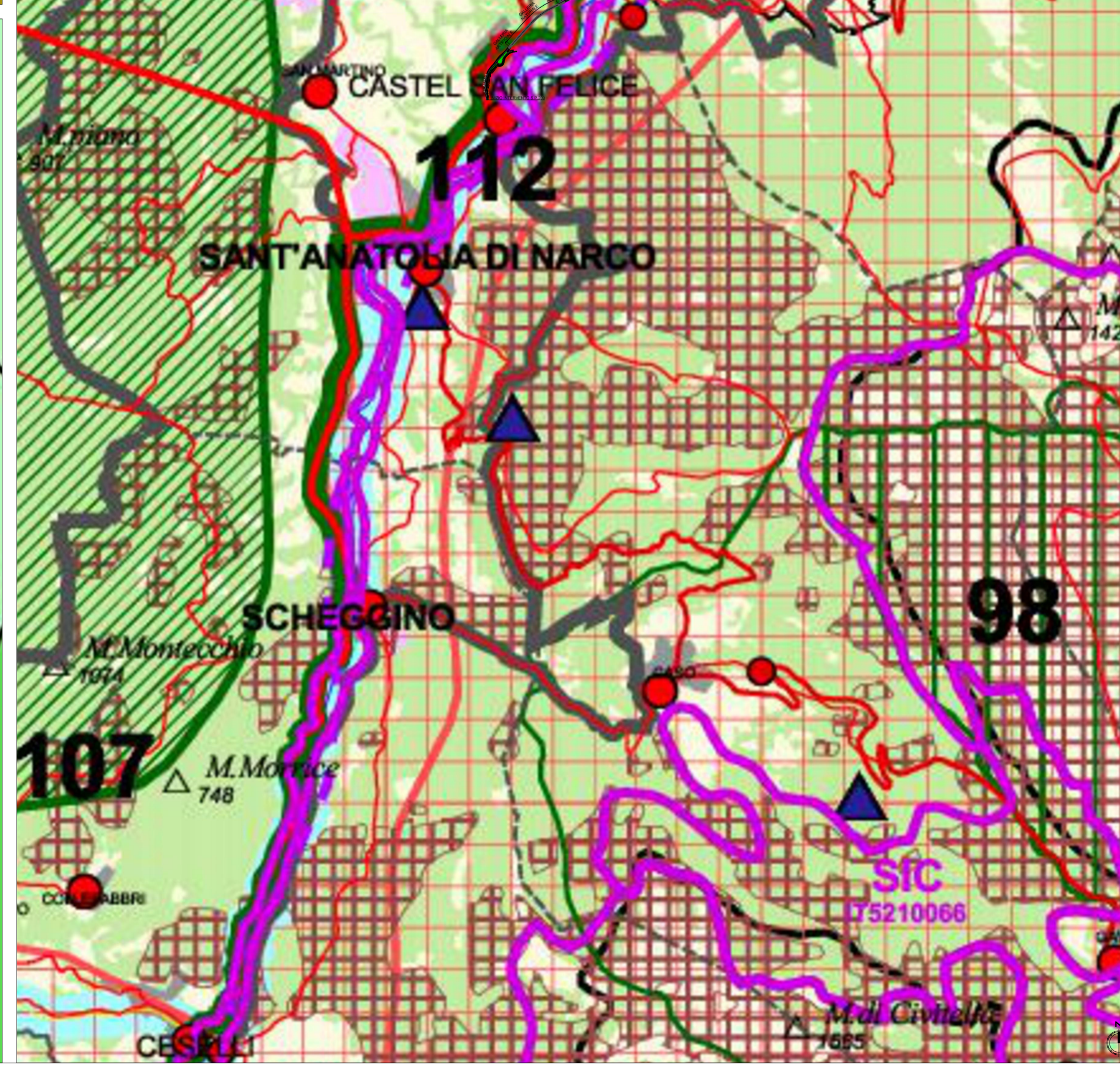
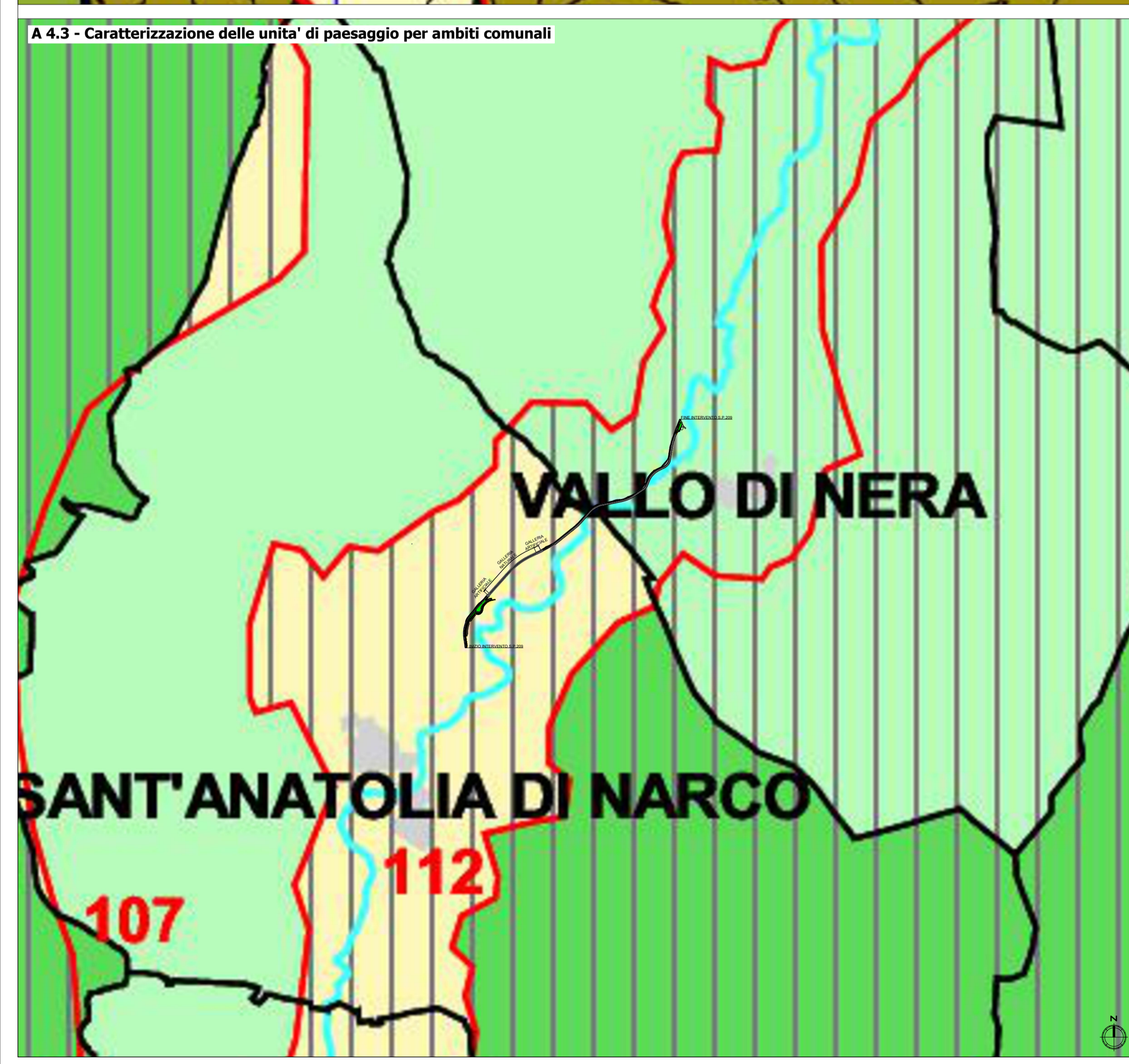

Struttura Territoriale Umbra
Via XX Settembre, 33 - 06121 Perugia T [+39] 075 / 57 491
Pec: anas.umbria@postacert.stradanas.it - www.stradanas.it

ANAS S.p.A. - Gruppo Ferrovie dello Stato Italiane
Società con socio unico soggetta all'attività di direzione e coordinamento di Ferrovie dello Stato Italiane S.p.A. e concessionaria ai sensi del D.L. 135/2002 (convertito con L. 178/2002)
Via Moncombare, 10 - 00185 Roma T [+39] 06 444611 F [+39] 06 4459224
Pec: anas@postacert.stradanas.it
Cap. Soc. Euro 2.259.892.000,00 Iscr. R.E.A. 1024951 P.IVA 02133681003 - C.F. 80208450587

S.S. 685 "DELLE TRE VALLI UMBRE"

RETTIFICA DEL TRACCIATO E ADEGUAMENTO ALLA SEZ. TIPO C2 DAL km 41+500 al km 51+500 STRALCIO 1 - LAVORI DI ADEGUAMENTO ALLA SEZ. TIPO C2 DAL km 49+300 al km 51+500

PROGETTO DEFINITIVO

IMPRESA ESECUTRICE		GRUPPO DI LAVORO ANAS	
PROGETTAZIONE		RESPONSABILE DEI LAVORI	
		RESPONSABILE DEL PROCEDIMENTO	
IL PROGETTISTA		IL COORDINATORE DELLA SICUREZZA IN FASE DI PROGETTAZIONE	
Ing. Valerio BAJETTI Ordine degli Ingegneri della provincia di Roma n.62071 (Diretto tecnico ingegneria del Territorio)		Ing. Alessandro MICHELI Ordine degli Ingegneri della provincia di Roma n.101121 (Diretto tecnico ingegneria del Territorio)	
PROTOCOLLO		DATA	
N. ELABORATO:		STUDIO IMPATTO AMBIENTALE	
R108		PIANIFICAZIONE E VINCOLI	
Stralcio del Piano territoriale di coordinamento provinciale			
CODICE PROGETTO		NOME FILE	
PG0374D2201		T00_IA01_AMB_CT02_A	
REVISIONE		SCALA:	
A		1:10.000	
D			
C			
B			
A			
PRIMA EMISSIONE		MARZO 2023	
REV.		ING. CAROLINA BAJETTI	
DESCRIZIONE		ING. GIANCARLO TANZI	
DATA		ING. VALERIO BAJETTI	
REDDATTO		VERIFICATO	
DESCRIZIONE		APPROVATO	