

### LEGENDA

	Progetto		Sistemazione a verde
	Pista ciclopedonale di progetto		

#### A 4.2 - Sistemi paesaggistici ed unità di paesaggio

**Sistemi paesaggistici ed unità di paesaggio**

- Sistema paesaggistico di pianura e di valle
- Sistema paesaggistico alto collinare
- Sistema paesaggistico montano

**Viabilità**

- Superstrade
- Strade Statali
- Strade Provinciali

#### A 4.3 - Caratterizzazione delle unità di paesaggio per ambiti comunali

**Caratterizzazioni delle unità di paesaggio**

- ambiti aventi il massimo grado di elementi paesaggistici di qualità
- ambiti che presentano elementi di qualità paesaggistica
- ambiti di compensazione degli elementi paesaggistici

#### A 7.1 - Ambiti della tutela paesaggistica

**Matrice paesaggistico ambientale**

**Laghi e corsi d'acqua**

- Are di salvaguardia dei corsi d'acqua di rilevanza territoriale, aree di tutela dei corsi d'acqua di rilevanza locale, ambito lacustre del Trasimeno D.Lgs. 490/99, art.146, comma 1, lett.(c,b)

**Are montane e dei boschi**

- Limite delle zone di salvaguardia paesaggistica degli ambiti montani D.Lgs. 490/99, art.146, comma 1, lett.(d)
- Ambiti di salvaguardia paesaggistica delle aree boscate D.Lgs. 490/99, art.146, comma 1, lett.(g)

**Matrice paesaggistico insediativa**

**Beni di interesse storico-archeologico**

- Centri e nuclei storici
- Insedimenti storici puntuali: Conventi e complessi religiosi, Chiese e luoghi di culto, Residenze di campagna ed edilizia rurale storica, Molini, Infrastrutture storiche civili e militari
- Are di interesse da usi civili D.Lgs 490/99, art.146, comma 1, lett.(h)

**Infrastrutture di interesse paesaggistico**

- Viabilità storica minore

**Insedimenti**

- Capoluoghi - Centri urbani - Nuclei urbani

**Idrografia**

- Corsi d'acqua principali

**Limiti**

- n°
- Comuni

**Orografia**

- Curve di livello (equidistanza 200 m)
- Cime e quote altimetriche

**Are di interesse naturalistico e parchi**

- Are di particolare interesse naturalistico ambientale (art. 14 Lr. 27/2000)
- Ambiti di rilevante pregio naturalistico (SIC, SIR)
- Zona parco nazionale e regionale D.Lgs 490/99, art.146, comma 1, lett.(f)
- Are di studio (D.P.G.R. 61/98)

**Matrice paesaggistico insediativa**

**Beni di interesse storico-archeologico**

- Attività estrattive e impianti di trattamento dei reflui, dei rifiuti e centri di rottamazione
- Are industriali significative

**Insedimenti**

- Centri urbani
- Nuclei urbani

**Idrografia**

- Corsi d'acqua

**Viabilità**

- Strade statali
- Strade provinciali

Fonte: Provincia Perugia, Piano Territoriale Coordinamento Provinciale di Perugia, approvato con d.c.p. n.59 del 23 luglio 2002 in funzione dell'ex l.r. 27/2000 "PUT", sostituita con il testo unico l.r.1/2015 e dalla D.G.R. 598/15

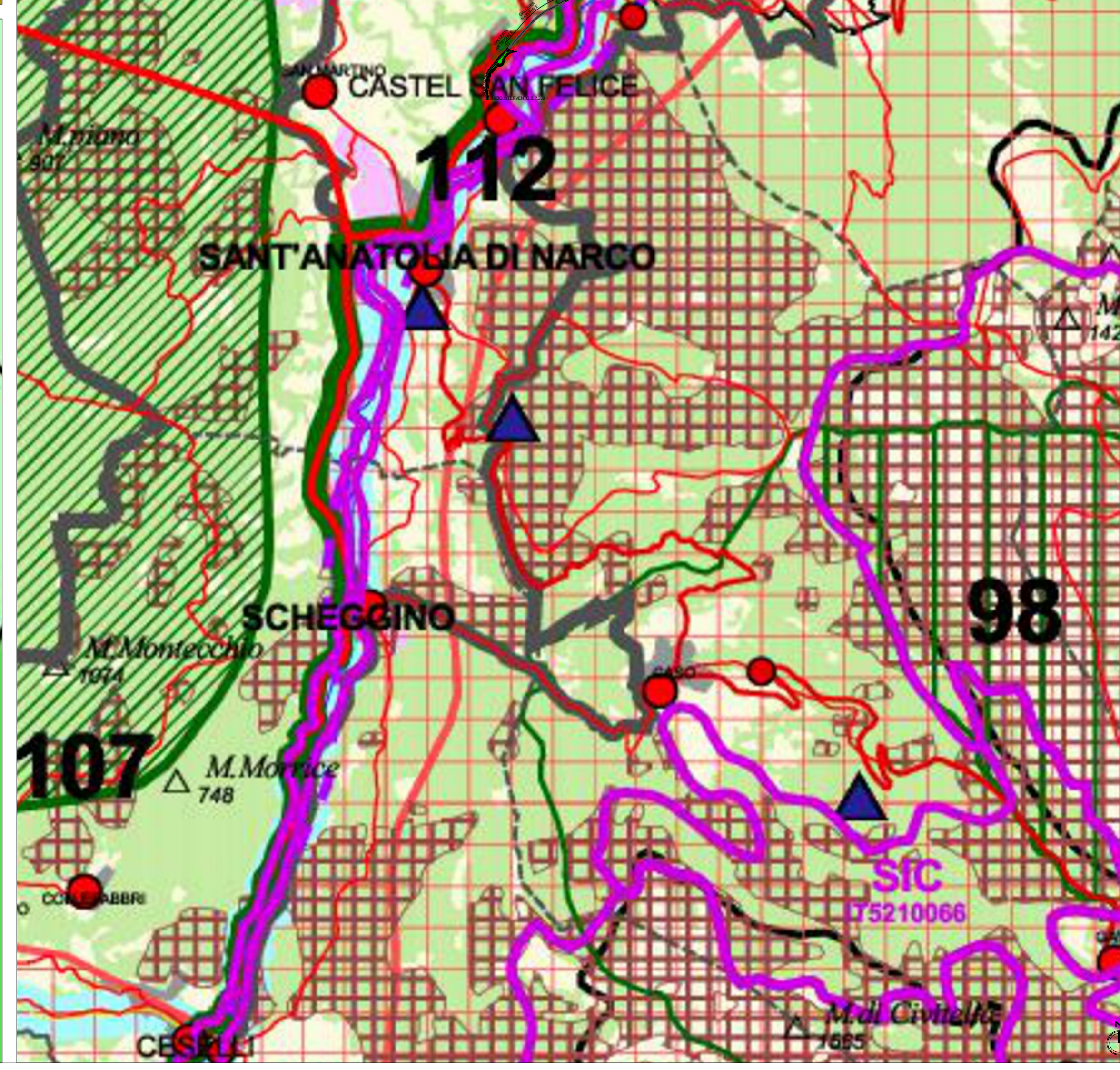
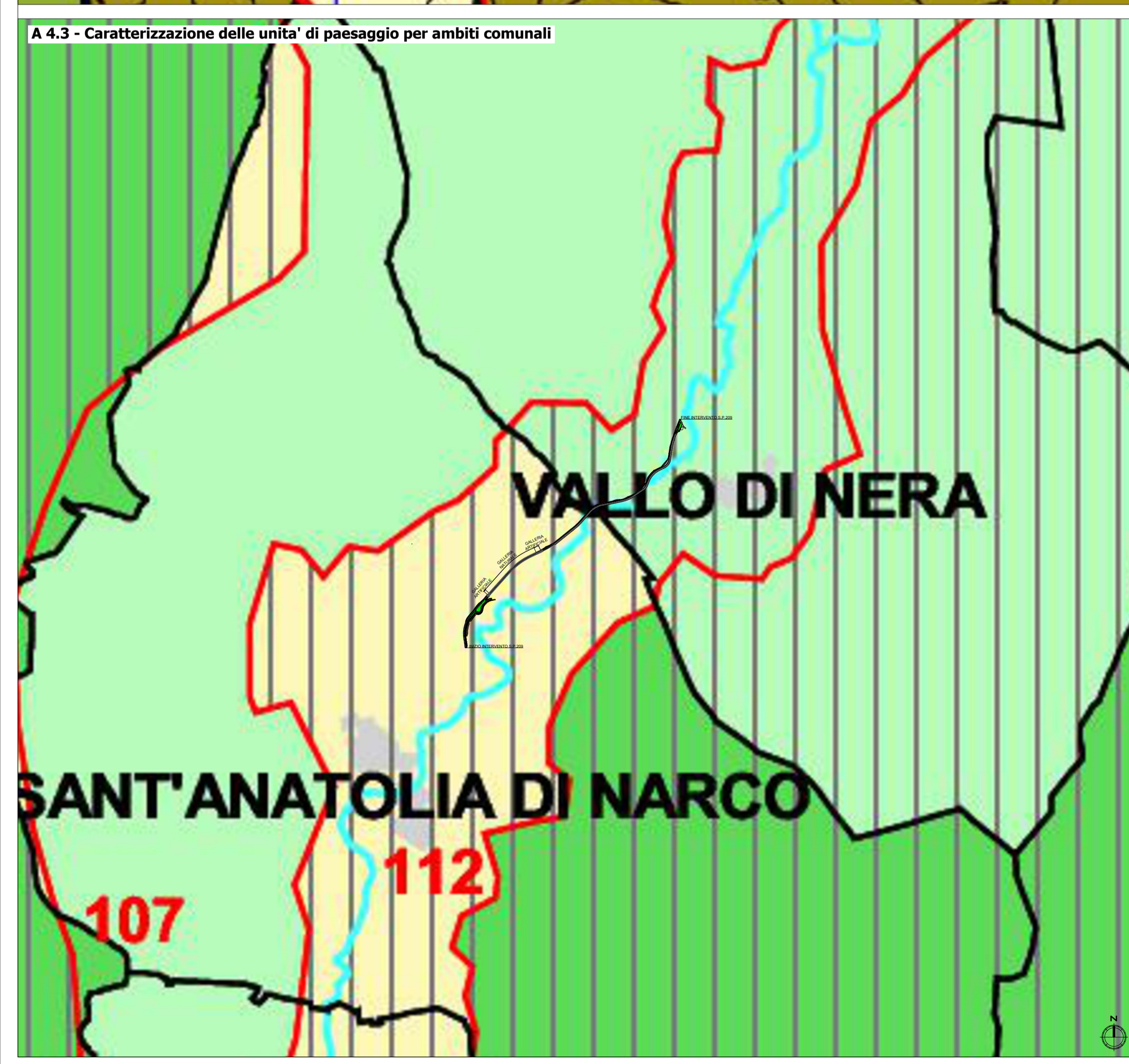

Struttura Territoriale Umbria  
Via XX Settembre, 33 - 06121 Perugia T [+39] 075 / 57 491  
Pec: anas.umbria@postacert.stradanas.it - www.stradanas.it

**Stradanas**  
GRUPPO FS ITALIANE

Anas S.p.A. - Gruppo Ferrovie dello Stato Italiane  
Società con socio unico soggetta all'attività di direzione e coordinamento di Ferrovie dello Stato Italiane S.p.A. e concessionaria ai sensi del D.L. 136/2002 (convertito con L. 178/2002)  
Via Moncombare, 10 - 00185 Roma T [+39] 06 444611 F [+39] 06 4456224  
Pec: anas@postacert.stradanas.it  
Cap. Soc. Euro 2.269.892.000,00 Iscr. R.E.A. 1024951 P.IVA 02133681003 - C.F. 80208450587

### S.S. 685 "DELLE TRE VALLI UMBRE"

RETTIFICA DEL TRACCIATO E ADEGUAMENTO ALLA SEZ. TIPO C2 DAL km 41+500 al km 51+500  
STRALCIO 1 - LAVORI DI ADEGUAMENTO ALLA SEZ. TIPO C2 DAL km 49+300 al km 51+500

#### PROGETTO DEFINITIVO

IMPRESA ESECUTRICE		GRUPPO DI LAVORO ANAS	
PROGETTAZIONE		RESPONSABILE DEI LAVORI	
IL PROGETTISTA	IL COORDINATORE DELLA SICUREZZA IN FASE DI PROGETTAZIONE	RESPONSABILE DEL PROCEDIMENTO	
Ing. Valerio BAJETTI Ordine degli Ingegneri della provincia di Roma n.62071 (Diretto tecnico ingegneria del territorio)	Ing. Fabrizio BAJETTI Ordine degli Ingegneri della provincia di Roma n.62071 (Diretto tecnico ingegneria del territorio)	Ing. Alessandro MICHELI	
		PROTOCOLLO	DATA

N. ELABORATO: **R304** RELAZIONE PAESAGGISTICA

Stralcio del Piano territoriale di coordinamento provinciale

CODICE PROGETTO	NO ME FILE	REVISIONE	SCALA:
PROGETTO	T00_IA12_AMB_CT02_A		
PG0374D2201	CODICE ELAB. T00IA12AMBCT02	A	1:10.000
D			
C			
B			
A	PRIMA EMISSIONE	MARZO 2023	ING. CAROLINA BAJETTI
REV.	DESCRIZIONE	DATA	REDDATTO
			ING. GIANCARLO TANZI
			ING. VALERIO BAJETTI
			VERIFICATO
			APPROVATO