

LEGENDA

- Progetto
- Pista ciclopedonale di progetto
- Confini comunali
- Sistemazione a verde
- Contesto paesaggistico di riferimento
- Direttrice e luoghi di fruizione visiva**
 - Viabilità a fruizione locale
 - Viabilità di collegamento territoriale
- Quinte visive di matrice antropica**
 - Tessuti edilizi
- Quinte visive di matrice agricola**
 - Agricoltura identitaria
- Quinte visive di matrice naturale e seminaturale**
 - Aree ad elevata densità arborea ed arbustiva
 - Pascoli e brughiere
 - Fiume Nera
- Tipologie di visuali verso l'intervento**
 - Libera
 - Parziale
 - Occlusa
- Punti di vista verso l'intervento**
 - Punto di vista con visuali dirette
 - Punto di vista con visuali indirette
 - Punto di vista con visuali occluse
 - Punto di vista panoramico

Fonte: Corine landcover Nazionale 2018 - shape file, ISPRA - Carta della Natura della Regione Umbria, scala 1:50.000 - shapefile; Elaborazione specialistica

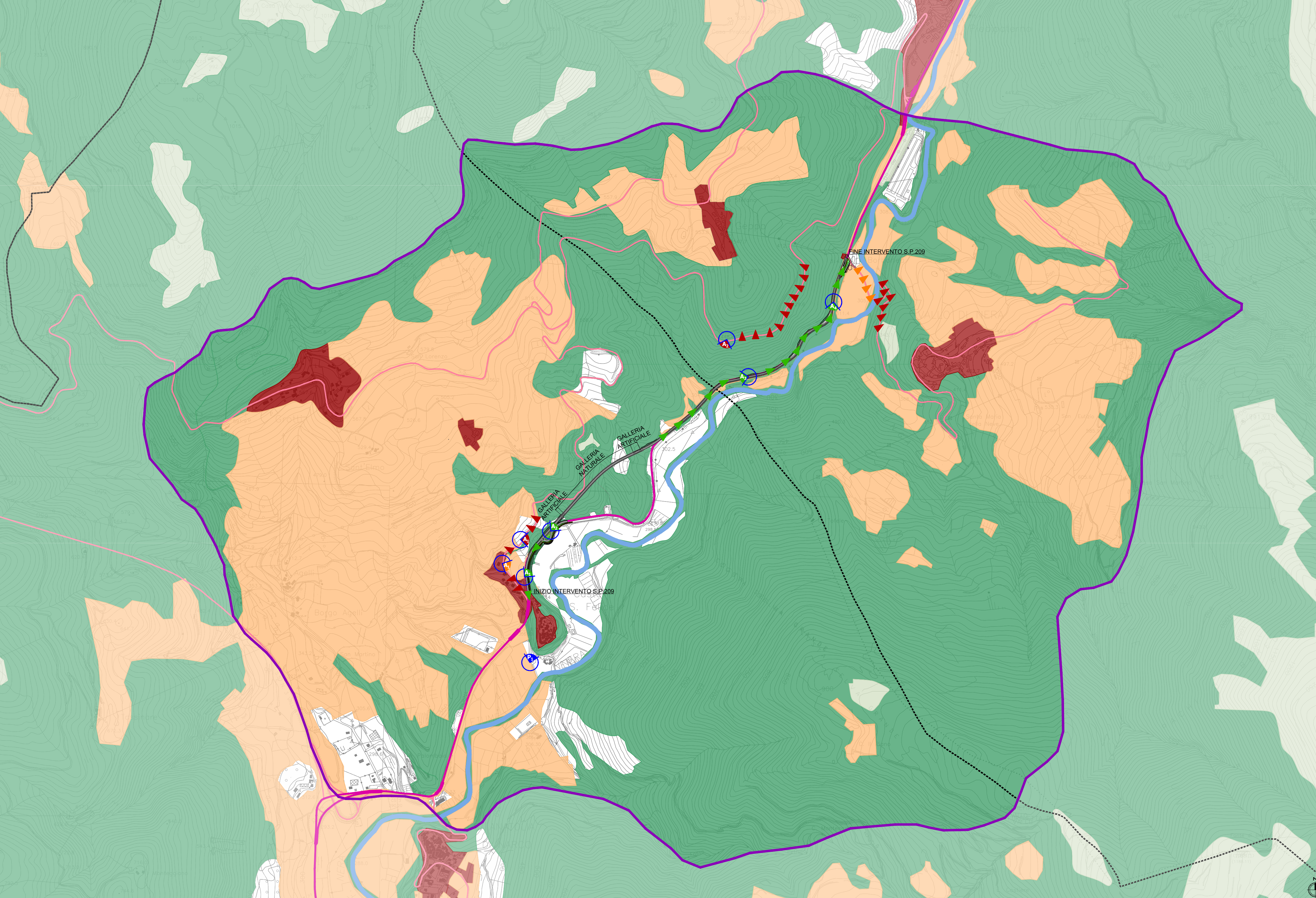

Struttura Territoriale Umbria
 Via XX Settembre, 33 - 06121 Perugia T [+39] 075 / 57 491
 Pec: anas.umbria@postacert.stradanas.it - www.stradanas.it
 Anas S.p.A. - Gruppo Ferrovie dello Stato Italiane
 Società con socio unico soggetta all'attività di direzione e coordinamento di ferrovie dello Stato Italiano S.p.A. e concessionaria ai sensi del D.L. 136/2002 (convertito con L. 178/2002)
 Via Moncambrano, 10 - 00185 Roma T [+39] 06 44461 - F [+39] 06 4456224
 Pec: anas@postacert.stradanas.it
 Cap. Soc. Euro 2.269.892.000,00 Iscr. R.E.A. 1024951 P.IVA 02133681003 - C.F. 80208450587

S.S. 685 "DELLE TRE VALLI UMBRE"
RETTIFICA DEL TRACCIATO E ADEGUAMENTO ALLA SEZ. TIPO C2 DAL km 41+500 al km 51+500
STRALCIO 1 - LAVORI DI ADEGUAMENTO ALLA SEZ. TIPO C2 DAL km 49+300 al km 51+500

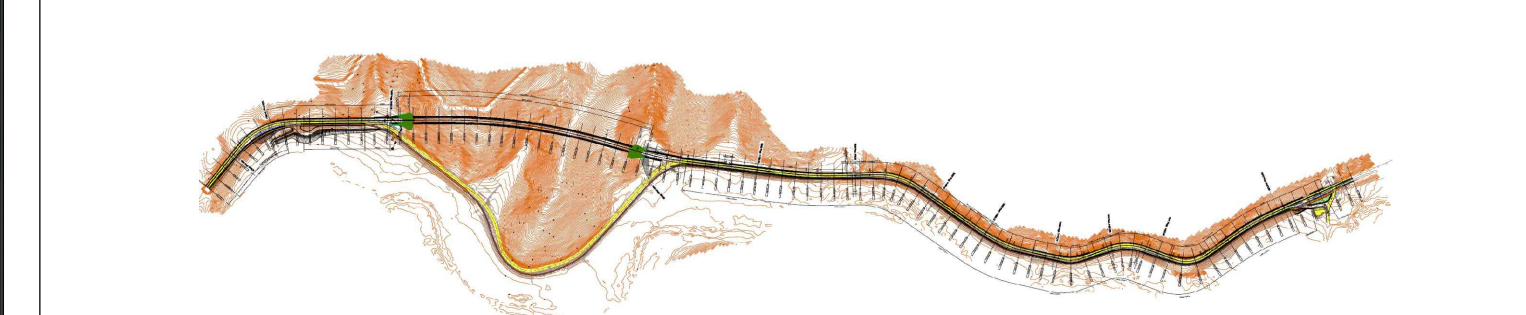

PROGETTO DEFINITIVO	
IMPRESA ESECUTRICE bruno teodoro	GRUPPO DI LAVORO ANAS
PROGETTAZIONE TECH PROJECT DeTerns	RESPONSABILE DEI LAVORI
IL PROGETTISTA Ing. Valerio BAJETTI Ordine degli Ingegneri della provincia di Roma n°10217 (Diretto tecnico: Ingegnera del Tribunale)	RESPONSABILE DEL PROCEDIMENTO Ing. Alessandro MICHELI Ordine degli Ingegneri della provincia di Roma n°10112 (Diretto tecnico: Ingegnera del Tribunale)
PROTOCOLLO	DATA

N. ELABORATO: **RELAZIONE PAESAGGISTICA**

R134

Carta della percezione visiva e dell'intervisibilità

CODICE PROGETTO	NOME FILE	REVISIONE	SCALA:
PROGETTO PG0374D2201	T00_IA12_AMB_CT11_A	A	1:10.000
CODICE ELAB. T00IA12AMBCT11			
D			
C			
B			
A	PRIMA EMISSIONE	MARZO 2023	ING. CAROLINA BAJETTI ING. GIANCARLO TANZI ING. VALERIO BAJETTI
REV.	DESCRIZIONE	DATA	REDDATTO VERIFICATO APPROVATO