

V1 - Ante operam

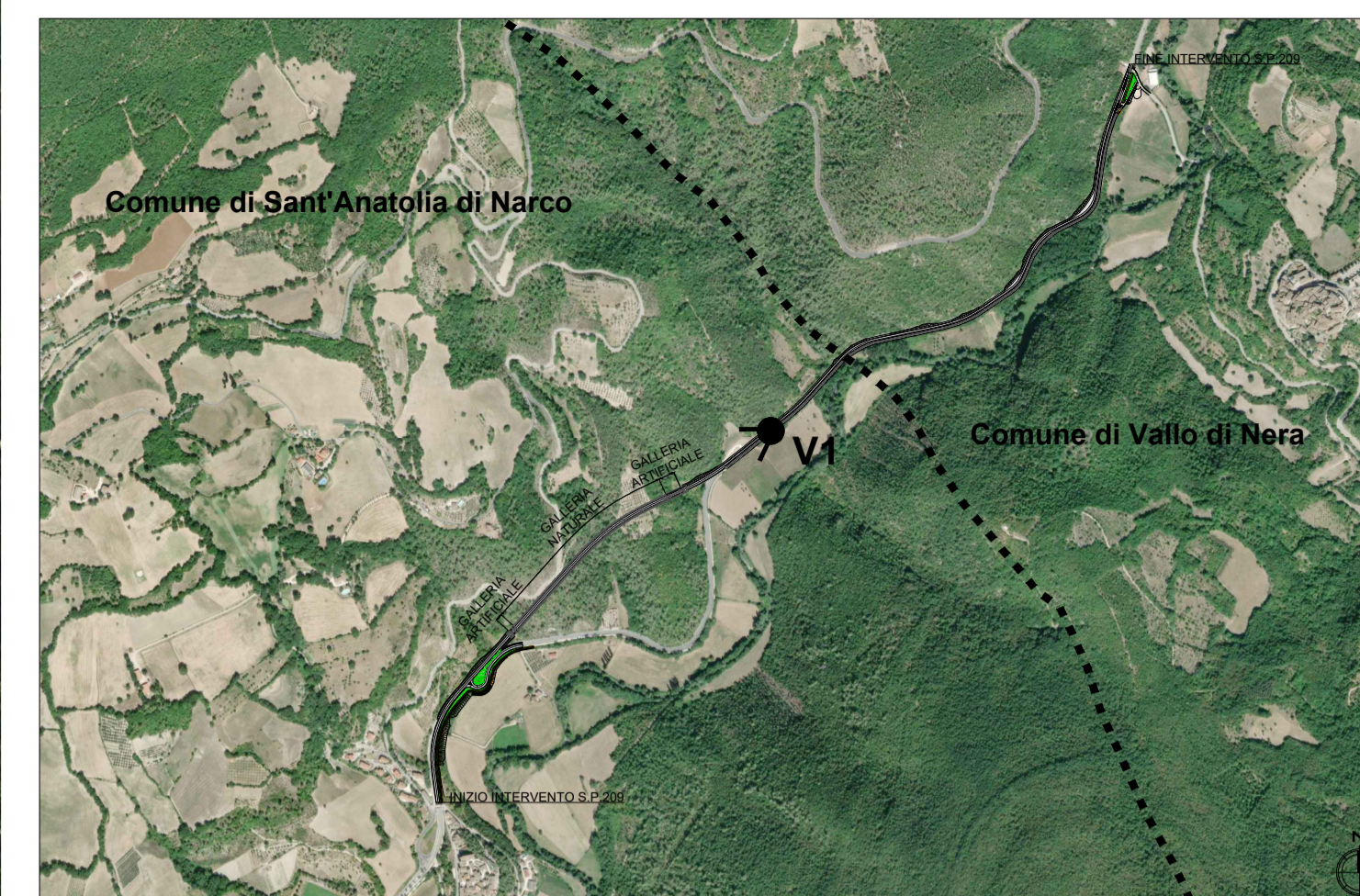

KEY PLAN



LEGENDA

-  Progetto
-  Pista ciclopedonale di progetto
-  Sistemazione a verde

Limiti amministrativi

-  Confini comunali

-  Punti di vista





GRUPPO FS ITALIANE



Struttura Territoriale Umbria
 Via XX Settembre, 33 - 06121 Perugia T [+39] 075 / 57 491
 Pec: anas.umbria@postacert.stradeanas.it - www.stradeanas.it

Anas S.p.A. - Gruppo Ferrovie dello Stato Italiane
 Società con socio unico soggetta all'attività di direzione e coordinamento di ferrovie dello Stato Italiane S.p.A. e concessionaria ai sensi del D.L. 136/2002 (convertito con L. 178/2002)
 Via Marmorata, 10 - 00185 Roma T [+39] 06 44461 - F [+39] 06 4459224
 Pec: anas@postacert.stradeanas.it
 Cap. Soc. Euro 2.269.892.000,00 Iscr. R.E.A. 1024951 P.IVA 02133681003 - C.F. 80208450587

S.S. 685 "DELLE TRE VALLI UMBRE"
RETTIFICA DEL TRACCIATO E ADEGUAMENTO ALLA SEZ. TIPO C2 DAL km 41+500 al km 51+500
STRALCIO 1 - LAVORI DI ADEGUAMENTO ALLA SEZ. TIPO C2 DAL km 49+300 al km 51+500



PROGETTO DEFINITIVO

IMPRESA ESECUTRICE		GRUPPO DI LAVORO ANAS	
			
PROGETTAZIONE		RESPONSABILE DEI LAVORI	
			
<p>IL PROGETTISTA Ing. Valerio BAJETTI Ordine degli Ingegneri della provincia di Roma n°10127 (Diretto tecnico Ingegneria del Territorio)</p> 		<p>IL COORDINATORE DELLA SICUREZZA IN FASE DI PROGETTAZIONE Ing. Alessandro MICHELI Ordine degli Ingegneri della provincia di Roma n°10127 (Diretto tecnico Ingegneria del Territorio)</p> 	
		PROTOCOLLO	DATA
N. ELABORATO:		STUDIO IMPATTO AMBIENTALE	
R153		ANALISI AMBIENTALE - Paesaggio	
Fotoinserimenti			
CODICE PROGETTO		NOME FILE	
PROGETTO		T00_IA08_AMB_F001_A	
PG0374D2201		REVISIONE	
CODICE ELAB.		SCALA:	
T00IA08AMBFO01		A -	
D			
C			
B			
A	PRIMA EMISSIONE	MARZO 2023	ING. CAROLINA BAJETTI ING. GIANCARLO TANZI ING. VALERIO BAJETTI
REV.	DESCRIZIONE	DATA	REDDATTO VERIFICATO APPROVATO