

S.S. 685 "DELLE TRE VALLI UMBRE"

RETTIFICA DEL TRACCIATO E ADEGUAMENTO ALLA SEZ. TIPO C2 DAL km 41+500 al km 51+500
STRALCIO 1 - LAVORI DI ADEGUAMENTO ALLA SEZ. TIPO C2 DAL km 49+300 al km 51+500

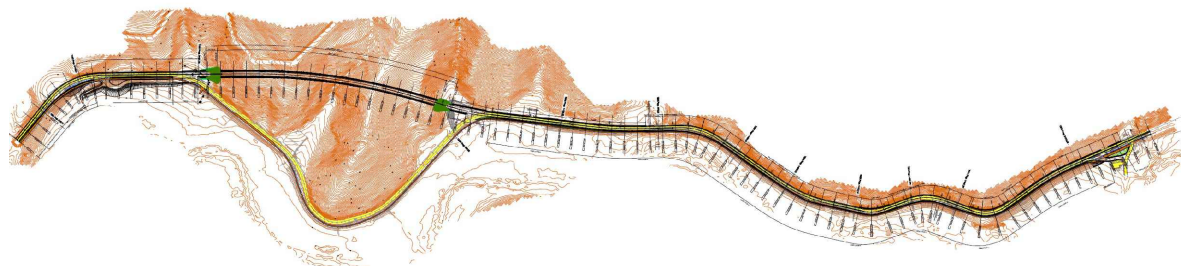

PROGETTO DEFINITIVO

IMPRESA ESECUTRICE



GRUPPO DI LAVORO ANAS

PROGETTAZIONE



RESPONSABILE DEI LAVORI

IL PROGETTISTA

Ing. Valerio BAJETTI
Ordine degli Ingegneri della
provincia di Roma n°A26211
(Diretto tecnico Ingegneria del Territorio)



IL COORDINATORE DELLA SICUREZZA
IN FASE DI PROGETTAZIONE

Ing. Fabrizio BAJETTI
Ordine degli Ingegneri della
provincia di Roma n°10112
(Diretto tecnico Ingegneria del Territorio)



RESPONSABILE DEL PROCEDIMENTO

Ing. Alessandro MICHELI

PROTOCOLLO

DATA

N. ELABORATO:

R143

STUDIO DI IMPATTO AMBIENTALE

ANALISI AMBIENTALE - RUMORE

Schede censimento ricettori

CODICE PROGETTO

PROGETTO

PG0374D2201

NOME FILE

T00_IA_00_AMB_RE_01

CODICE
ELAB.

T00IA03AMBSC01

REVISIONE

SCALA:

A

D

C

B

A

PRIMA EMISSIONE

MARZO
2023

ING. CAROLINA
BAJETTI

ING. GIANCARLO
TANZI

ING. VALERIO
BAJETTI

REV.

DESCRIZIONE

DATA

REDATTO

VERIFICATO

APPROVATO

Cod. Ricettore **R** **0 1** **Comune: Sant'Anatolia di Narco** **Via: Strada provinciale 469**

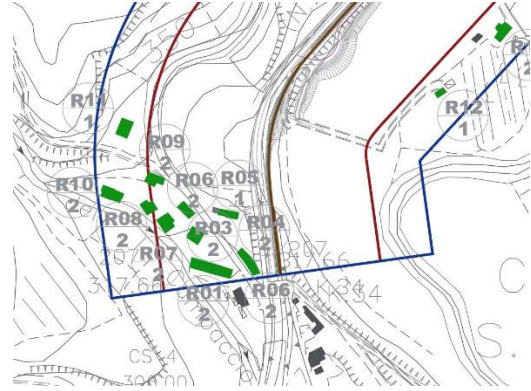
Documentazione fotografica		Stralcio su cartografia	
			
Infrastruttura: SP 469	Progr: 0+000	Distanza dal tracciato viario: 46 m	
Orientamento: OBLIQUO			
DESCRIZIONE RICETTORE			
Destinazione d'uso: RESIDENZIALE			
N. piani:2	H. tot: 6 m	Sotterraneo: n.d.	
Tipologia strutturale: C.A.		Stato di conservazione: BUONO	
INFISSI			
N. Infissi esposti: 12		Tipologia vetro: n.d.	
Tipologia infisso: ALLUMINIO		Stato di conservazione: BUONO	
DESCRIZIONE DELL'AREA COMPRESA TRA IL TRACCIATO DI PROGETTO E IL RICETTORE			
Destinazione d'uso dell'area: AREA AGRICOLA			
Presenza di vegetazione: SI		Presenza di schermature: NO	
DESCRIZIONE DI ALTRE SORGENTI DI RUMORE			
Infrastrutture stradali: NO	Insedimenti industriali: NO	Altro:	
NOTE:			

Cod. Ricettore **R** **0 2** **Comune: Sant'Anatolia di Narco** **Via: Strada provinciale 469**

Documentazione fotografica	Stralcio su cartografia
-----------------------------------	--------------------------------



Infrastruttura: SP 469	Progr: 0+25	Distanza dal tracciato viario: 17 m
-------------------------------	--------------------	--

Orientamento: OBLIQUO

DESCRIZIONE RICETTORE

Destinazione d'uso: RESIDENZIALE

N. piani:2	H. tot: 6 m	Sotterraneo: n.d.
-------------------	--------------------	--------------------------

Tipologia strutturale: C.A.	Stato di conservazione: BUONO
------------------------------------	--------------------------------------

INFISSI

N. Infissi esposti: 2	Tipologia vetro: n.d.
------------------------------	------------------------------

Tipologia infisso: LEGNO	Stato di conservazione: BUONO
---------------------------------	--------------------------------------

DESCRIZIONE DELL'AREA COMPRESA TRA IL TRACCIATO DI PROGETTO E IL RICETTORE

Destinazione d'uso dell'area: AREA AGRICOLA

Presenza di vegetazione: SI	Presenza di schermature: NO
------------------------------------	------------------------------------

DESCRIZIONE DI ALTRE SORGENTI DI RUMORE

Infrastrutture stradali: NO	Insedimenti industriali: NO	Altro:
------------------------------------	------------------------------------	---------------

--	--	--

NOTE:

Cod. Ricettore **R** **0 3** **Comune: Sant'Anatolia di Narco** **Via: Strada provinciale 469**

Documentazione fotografica	Stralcio su cartografia
-----------------------------------	--------------------------------

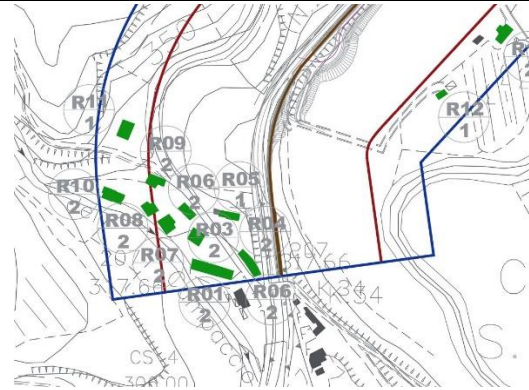

Infrastruttura: SP 469	Progr: 0+50	Distanza dal tracciato viario: 245 m
-------------------------------	--------------------	---

Orientamento: OBLIQUO

DESCRIZIONE RICETTORE

Destinazione d'uso: RESIDENZIALE

N. piani:2	H. tot: 6 m	Sotterraneo: n.d.
-------------------	--------------------	--------------------------

Tipologia strutturale: C.A.

Stato di conservazione: BUONO

INFISSI

N. Infissi esposti: 0

Tipologia vetro: n.d.

Tipologia infisso: n.d

Stato di conservazione: n.d

DESCRIZIONE DELL'AREA COMPRESA TRA IL TRACCIATO DI PROGETTO E IL RICETTORE

Destinazione d'uso dell'area: AREA AGRICOLA

Presenza di vegetazione: SI

Presenza di schermature: NO

DESCRIZIONE DI ALTRE SORGENTI DI RUMORE

Infrastrutture stradali: NO	Insedimenti industriali: NO	Altro:

NOTE:

Cod. Ricettore **R** **0 4** **Comune: Sant'Anatolia di Narco** **Via: Strada provinciale 469**

Documentazione fotografica	Stralcio su cartografia
-----------------------------------	--------------------------------

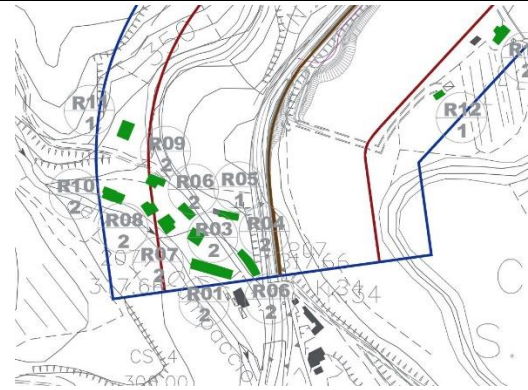

Infrastruttura: SP 469	Progr: 0+50	Distanza dal tracciato viario: 30 m
-------------------------------	--------------------	--

Orientamento: PERPENDICOLARE

DESCRIZIONE RICETTORE

Destinazione d'uso: RESIDENZIALE

N. piani:2	H. tot: 6 m	Sotterraneo: n.d.
-------------------	--------------------	--------------------------

Tipologia strutturale: C.A. **Stato di conservazione: BUONO**

INFISSI

N. Infissi esposti: 4 **Tipologia vetro: n.d.**

Tipologia infisso: LEGNO **Stato di conservazione: BUONO**

DESCRIZIONE DELL'AREA COMPRESA TRA IL TRACCIATO DI PROGETTO E IL RICETTORE

Destinazione d'uso dell'area: AREA AGRICOLA

Presenza di vegetazione: SI **Presenza di schermature: NO**

DESCRIZIONE DI ALTRE SORGENTI DI RUMORE

Infrastrutture stradali: NO	Insedimenti industriali: NO	Altro:

NOTE:

Cod. Ricettore **R** **0 5** **Comune: Sant'Anatolia di Narco** **Via: Strada provinciale 469**

Documentazione fotografica	Stralcio su cartografia
-----------------------------------	--------------------------------

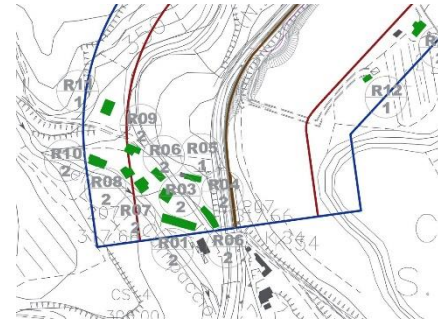

Infrastruttura: SP 469	Progr: 0+50	Distanza dal tracciato viario: 48 m
-------------------------------	--------------------	--

Orientamento: PERPENDICOLARE

DESCRIZIONE RICETTORE

Destinazione d'uso: BOX / RUDERE

N. piani:1	H. tot: 3 m	Sotterraneo: n.d.
-------------------	--------------------	--------------------------

Tipologia strutturale: C.A. **Stato di conservazione: BUONO**

INFISSI

N. Infissi esposti: 1	Tipologia vetro: n.d.
------------------------------	------------------------------

Tipologia infisso: FERRO **Stato di conservazione: BUONO**

DESCRIZIONE DELL'AREA COMPRESA TRA IL TRACCIATO DI PROGETTO E IL RICETTORE

Destinazione d'uso dell'area: AREA AGRICOLA

Presenza di vegetazione: SI	Presenza di schermature: NO
------------------------------------	------------------------------------

DESCRIZIONE DI ALTRE SORGENTI DI RUMORE

Infrastrutture stradali: NO	Insedimenti industriali: NO	Altro:
------------------------------------	------------------------------------	---------------

--	--	--

NOTE:

--

Cod. Ricettore **R** **0 6** **Comune: Sant'Anatolia di Narco** **Via: Strada provinciale 469**

Documentazione fotografica	Stralcio su cartografia
-----------------------------------	--------------------------------

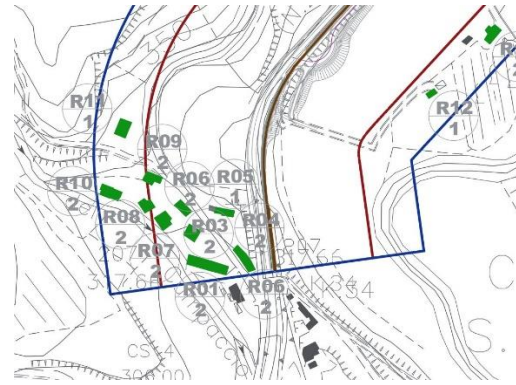

Infrastruttura: SP 469	Progr: 0+75	Distanza dal tracciato viario: 70 m
-------------------------------	--------------------	--

Orientamento: OBLIQUO

DESCRIZIONE RICETTORE

Destinazione d'uso: RESIDENZIALE

N. piani:2	H. tot: 6 m	Sotterraneo: n.d.
-------------------	--------------------	--------------------------

Tipologia strutturale: C.A.

Stato di conservazione: BUONO

INFISSI

N. Infissi esposti: 7

Tipologia vetro: n.d.

Tipologia infisso: LEGNO

Stato di conservazione: BUONO

DESCRIZIONE DELL'AREA COMPRESA TRA IL TRACCIATO DI PROGETTO E IL RICETTORE

Destinazione d'uso dell'area: AREA AGRICOLA

Presenza di vegetazione: SI

Presenza di schermature: NO

DESCRIZIONE DI ALTRE SORGENTI DI RUMORE

Infrastrutture stradali: NO	Insedimenti industriali: NO	Altro:

NOTE:

Cod. Ricettore **R** **0 7** **Comune: Sant'Anatolia di Narco** **Via: Strada provinciale 469**

Documentazione fotografica	Stralcio su cartografia
-----------------------------------	--------------------------------

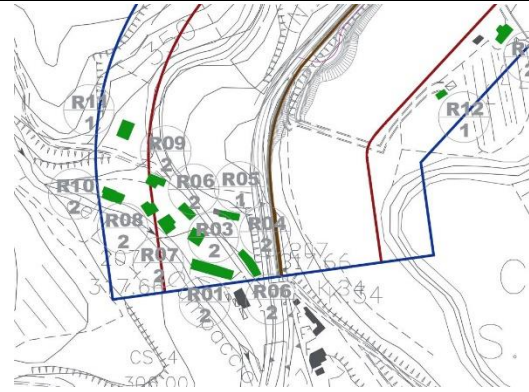

Infrastruttura: SP 469	Progr: 0+75	Distanza dal tracciato viario: 91 m
-------------------------------	--------------------	--

Orientamento: OBLIQUO

DESCRIZIONE RICETTORE

Destinazione d'uso: RESIDENZIALE

N. piani:2	H. tot: 6 m	Sotterraneo: n.d.
-------------------	--------------------	--------------------------

Tipologia strutturale: C.A.	Stato di conservazione: BUONO
------------------------------------	--------------------------------------

INFISSI

N. Infissi esposti: 4	Tipologia vetro: n.d.
------------------------------	------------------------------

Tipologia infisso: LEGNO	Stato di conservazione: BUONO
---------------------------------	--------------------------------------

DESCRIZIONE DELL'AREA COMPRESA TRA IL TRACCIATO DI PROGETTO E IL RICETTORE

Destinazione d'uso dell'area: AREA AGRICOLA

Presenza di vegetazione: SI	Presenza di schermature: NO
------------------------------------	------------------------------------

DESCRIZIONE DI ALTRE SORGENTI DI RUMORE

Infrastrutture stradali: NO	Insedimenti industriali: NO	Altro:
------------------------------------	------------------------------------	---------------

--	--	--

NOTE:

Cod. Ricettore **R** **0 8** **Comune: Sant'Anatolia di Narco** **Via: Strada provinciale 469**

Documentazione fotografica	Stralcio su cartografia
-----------------------------------	--------------------------------

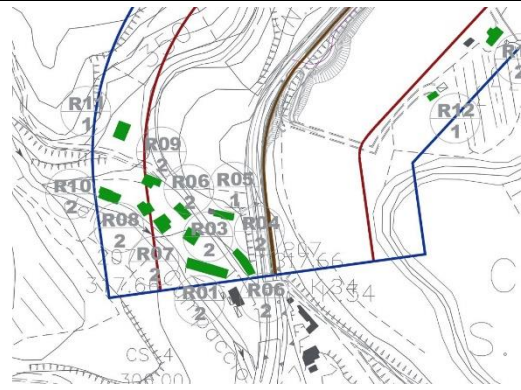

Infrastruttura: SP 469	Progr: 0+75	Distanza dal tracciato viario: 106 m
-------------------------------	--------------------	---

Orientamento: OBLIQUO

DESCRIZIONE RICETTORE

Destinazione d'uso: RESIDENZIALE

N. piani:2	H. tot: 6 m	Sotterraneo: n.d.
-------------------	--------------------	--------------------------

Tipologia strutturale: C.A.

Stato di conservazione: BUONO

INFISSI

N. Infissi esposti: 2

Tipologia vetro: n.d.

Tipologia infisso: LEGNO

Stato di conservazione: BUONO

DESCRIZIONE DELL'AREA COMPRESA TRA IL TRACCIATO DI PROGETTO E IL RICETTORE

Destinazione d'uso dell'area: AREA AGRICOLA

Presenza di vegetazione: SI

Presenza di schermature: NO

DESCRIZIONE DI ALTRE SORGENTI DI RUMORE

Infrastrutture stradali: NO	Insedimenti industriali: NO	Altro:

NOTE:

Cod. Ricettore **R** **0 9** **Comune: Sant'Anatolia di Narco** **Via: Strada provinciale 469**

Documentazione fotografica	Stralcio su cartografia
-----------------------------------	--------------------------------



Infrastruttura: SP 469	Progr: 0+100	Distanza dal tracciato viario: 96 m
-------------------------------	---------------------	--

Orientamento: OBLIQUO

DESCRIZIONE RICETTORE

Destinazione d'uso: RESIDENZIALE

N. piani:2	H. tot: 6 m	Sotterraneo: n.d.
-------------------	--------------------	--------------------------

Tipologia strutturale: C.A. **Stato di conservazione: BUONO**

INFISSI

N. Infissi esposti: 7 **Tipologia vetro: n.d.**

Tipologia infisso: LEGNO **Stato di conservazione: BUONO**

DESCRIZIONE DELL'AREA COMPRESA TRA IL TRACCIATO DI PROGETTO E IL RICETTORE

Destinazione d'uso dell'area: AREA AGRICOLA

Presenza di vegetazione: SI **Presenza di schermature: NO**

DESCRIZIONE DI ALTRE SORGENTI DI RUMORE

Infrastrutture stradali: NO	Insedimenti industriali: NO	Altro:

NOTE:

Cod. Ricettore **R** **1 0** **Comune: Sant'Anatolia di Narco** **Via: Strada provinciale 469**

Documentazione fotografica	Stralcio su cartografia
-----------------------------------	--------------------------------

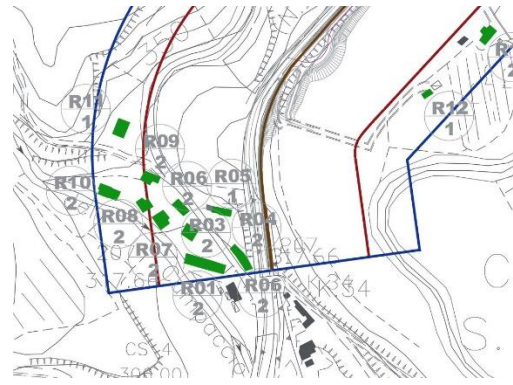

Infrastruttura: SP 469	Progr: 0+100	Distanza dal tracciato viario: 137 m
-------------------------------	---------------------	---

Orientamento: OBLIQUO

DESCRIZIONE RICETTORE

Destinazione d'uso: RESIDENZIALE

N. piani:2	H. tot: 6 m	Sotterraneo: n.d.
-------------------	--------------------	--------------------------

Tipologia strutturale: C.A. **Stato di conservazione: BUONO**

INFISSI

N. Infissi esposti: 3	Tipologia vetro: n.d.
------------------------------	------------------------------

Tipologia infisso: LEGNO **Stato di conservazione: BUONO**

DESCRIZIONE DELL'AREA COMPRESA TRA IL TRACCIATO DI PROGETTO E IL RICETTORE

Destinazione d'uso dell'area: AREA AGRICOLA

Presenza di vegetazione: SI **Presenza di schermature: NO**

DESCRIZIONE DI ALTRE SORGENTI DI RUMORE

Infrastrutture stradali: NO	Insedimenti industriali: NO	Altro:
------------------------------------	------------------------------------	---------------

NOTE:

Cod. Ricettore **R** **1 1** **Comune: Sant'Anatolia di Narco** **Via: Strada provinciale 469**

Documentazione fotografica	Stralcio su cartografia
-----------------------------------	--------------------------------

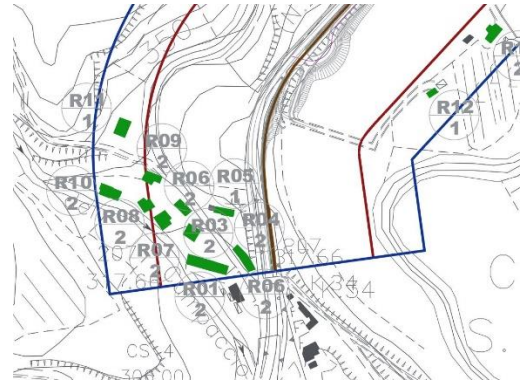

Infrastruttura: SP 469	Progr: 0+125	Distanza dal tracciato viario: 129 m
-------------------------------	---------------------	---

Orientamento: PARALLELO

DESCRIZIONE RICETTORE

Destinazione d'uso: RESIDENZIALE

N. piani:1	H. tot: 3 m	Sotterraneo: n.d.
-------------------	--------------------	--------------------------

Tipologia strutturale: C.A. **Stato di conservazione: BUONO**

INFISSI

N. Infissi esposti: 2 **Tipologia vetro: n.d.**

Tipologia infisso: LEGNO **Stato di conservazione: MEDIO**

DESCRIZIONE DELL'AREA COMPRESA TRA IL TRACCIATO DI PROGETTO E IL RICETTORE

Destinazione d'uso dell'area: AREA AGRICOLA

Presenza di vegetazione: SI **Presenza di schermature: NO**

DESCRIZIONE DI ALTRE SORGENTI DI RUMORE

Infrastrutture stradali: NO	Insedimenti industriali: NO	Altro:

NOTE:

Cod. Ricettore **R** **1 2** **Comune: Sant'Anatolia di Narco** **Via: Strada provinciale 209**

Documentazione fotografica	Stralcio su cartografia
-----------------------------------	--------------------------------

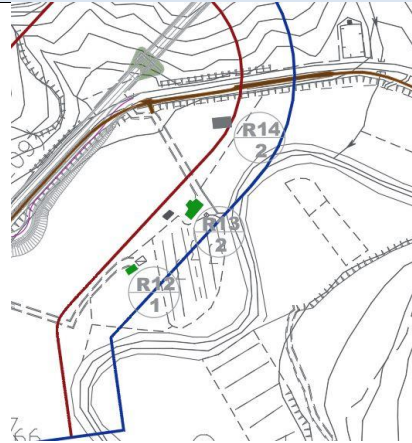

Infrastruttura: SP 209	Progr: 0+275	Distanza dal tracciato viario: 112 m
-------------------------------	---------------------	---

Orientamento: PARALLELO

DESCRIZIONE RICETTORE

Destinazione d'uso: RESIDENZIALE

N. piani:1	H. tot: 3 m	Sotterraneo: n.d.
-------------------	--------------------	--------------------------

Tipologia strutturale: C.A.	Stato di conservazione: BUONO
------------------------------------	--------------------------------------

INFISSI

N. Infissi esposti: 3	Tipologia vetro: n.d.
------------------------------	------------------------------

Tipologia infisso: n.d.	Stato di conservazione: MEDIO
--------------------------------	--------------------------------------

DESCRIZIONE DELL'AREA COMPRESA TRA IL TRACCIATO DI PROGETTO E IL RICETTORE

Destinazione d'uso dell'area: AREA AGRICOLA

Presenza di vegetazione: SI	Presenza di schermature: NO
------------------------------------	------------------------------------

DESCRIZIONE DI ALTRE SORGENTI DI RUMORE

Infrastrutture stradali: NO	Insedimenti industriali: NO	Altro:
------------------------------------	------------------------------------	---------------

--	--	--

NOTE:

Cod. Ricettore **R** **1 3** **Comune: Sant'Anatolia di Narco** **Via: Strada provinciale 209**

Documentazione fotografica	Stralcio su cartografia
-----------------------------------	--------------------------------



Infrastruttura: SP 209	Progr: 0+350	Distanza dal tracciato viario: 111 m
-------------------------------	---------------------	---

Orientamento: PARALLELO

DESCRIZIONE RICETTORE

Destinazione d'uso: RESIDENZIALE

N. piani:2	H. tot: 6 m	Sotterraneo: n.d.
-------------------	--------------------	--------------------------

Tipologia strutturale: C.A.	Stato di conservazione: BUONO
------------------------------------	--------------------------------------

INFISSI

N. Infissi esposti: 10	Tipologia vetro: n.d.
-------------------------------	------------------------------

Tipologia infisso: n.d.	Stato di conservazione: MEDIO
--------------------------------	--------------------------------------

DESCRIZIONE DELL'AREA COMPRESA TRA IL TRACCIATO DI PROGETTO E IL RICETTORE

Destinazione d'uso dell'area: AREA AGRICOLA

Presenza di vegetazione: SI	Presenza di schermature: NO
------------------------------------	------------------------------------

DESCRIZIONE DI ALTRE SORGENTI DI RUMORE

Infrastrutture stradali: NO	Insedimenti industriali: NO	Altro:
------------------------------------	------------------------------------	---------------

--	--	--

NOTE:

Cod. Ricettore **R** **1 4** **Comune: Sant'Anatolia di Narco** **Via: Strada provinciale 209**

Documentazione fotografica	Stralcio su cartografia
-----------------------------------	--------------------------------



Infrastruttura: SP 209	Progr: 0+450	Distanza dal tracciato viario: 22 m
-------------------------------	---------------------	--

Orientamento: PARALLELO

DESCRIZIONE RICETTORE

Destinazione d'uso: RUDERI

N. piani:2	H. tot: 6 m	Sotterraneo: n.d.
-------------------	--------------------	--------------------------

Tipologia strutturale: C.A. **Stato di conservazione: MEDIO**

INFISSI

N. Infissi esposti: 9 **Tipologia vetro: n.d.**

Tipologia infisso: n.d. **Stato di conservazione: MEDIO**

DESCRIZIONE DELL'AREA COMPRESA TRA IL TRACCIATO DI PROGETTO E IL RICETTORE

Destinazione d'uso dell'area: AREA AGRICOLA



Presenza di vegetazione: SI **Presenza di schermature: NO**

DESCRIZIONE DI ALTRE SORGENTI DI RUMORE

Infrastrutture stradali: NO	Insedimenti industriali: NO	Altro:



NOTE:

Cod. Ricettore R 1 5 Comune: Vallo di nera Via: Strada provinciale 209



Documentazione fotografica		Stralcio su cartografia	
			
Infrastruttura: SP 209	Progr: 2+275	Distanza dal tracciato viario: 14 m	
Orientamento: PARALLELO			
DESCRIZIONE RICETTORE			
Destinazione d'uso: RUDERI			
N. piani:2	H. tot: 6 m	Sotterraneo: n.d.	
Tipologia strutturale: C.A.		Stato di conservazione: MEDIO	
INFISSI			
N. Infissi esposti: 6		Tipologia vetro: n.d.	
Tipologia infisso: LEGNO		Stato di conservazione: SCARSO	
DESCRIZIONE DELL'AREA COMPRESA TRA IL TRACCIATO DI PROGETTO E IL RICETTORE			
Destinazione d'uso dell'area: AREA AGRICOLA			
Presenza di vegetazione: SI		Presenza di schermature: NO	
DESCRIZIONE DI ALTRE SORGENTI DI RUMORE			
Infrastrutture stradali: NO	Insedimenti industriali: NO	Altro:	

NOTE:



Cod. Ricettore **R** **1 6** **Comune: Vallo di nera** **Via: Strada provinciale 209**

Documentazione fotografica		Stralcio su cartografia	
			
Infrastruttura: SP 209	Progr: 2+325	Distanza dal tracciato viario: 16 m	
Orientamento: PARALLELO			
DESCRIZIONE RICETTORE			
Destinazione d'uso: COMMERCIALE			
N. piani:1	H. tot: 3 m		Sotterraneo: n.d.
Tipologia strutturale: C.A.		Stato di conservazione: BUONO	
INFISSI			
N. Infissi esposti: 7		Tipologia vetro: n.d.	
Tipologia infisso: LEGNO		Stato di conservazione: BUONO	
DESCRIZIONE DELL'AREA COMPRESA TRA IL TRACCIATO DI PROGETTO E IL RICETTORE			
Destinazione d'uso dell'area: AREA AGRICOLA			
Presenza di vegetazione: SI		Presenza di schermature: NO	
DESCRIZIONE DI ALTRE SORGENTI DI RUMORE			
Infrastrutture stradali: NO	Insedimenti industriali: NO		Altro:
NOTE:			
presenza annessi non residenziali			

Cod. Ricettore **R** **1 7** **Comune: Vallo di nera** **Via: Strada provinciale 209**

Documentazione fotografica		Stralcio su cartografia	
			
Infrastruttura: SP 209	Progr: 2+325	Distanza dal tracciato viario: 16 m	
Orientamento: OBLIQUO			
DESCRIZIONE RICETTORE			
Destinazione d'uso: COMMERCIALE			
N. piani:2	H. tot: 6 m	Sotterraneo: n.d.	
Tipologia strutturale: C.A.		Stato di conservazione: BUONO	
INFISSI			
N. Infissi esposti: 11		Tipologia vetro: n.d.	
Tipologia infisso: ALLUMINIO		Stato di conservazione: BUONO	
DESCRIZIONE DELL'AREA COMPRESA TRA IL TRACCIATO DI PROGETTO E IL RICETTORE			
Destinazione d'uso dell'area: AREA AGRICOLA			
Presenza di vegetazione: SI		Presenza di schermature: NO	
DESCRIZIONE DI ALTRE SORGENTI DI RUMORE			
Infrastrutture stradali: NO	Insedimenti industriali: NO	Altro:	
NOTE:			

Cod. Ricettore **R** **1 8** **Comune: Vallo di nera** **Via: Strada provinciale 209**

Documentazione fotografica		Stralcio su cartografia
		
Infrastruttura: SP 209	Progr: 2+325	Distanza dal tracciato viario: 35 m
Orientamento: OBLIQUO		
DESCRIZIONE RICETTORE		
Destinazione d'uso: INDUSTRIALE		
N. piani:1	H. tot: 3 m	Sotterraneo: n.d.
Tipologia strutturale: C.A.		Stato di conservazione: BUONO
INFISSI		
N. Infissi esposti: 10		Tipologia vetro: n.d.
Tipologia infisso: ALLUMINIO		Stato di conservazione: BUONO
DESCRIZIONE DELL'AREA COMPRESA TRA IL TRACCIATO DI PROGETTO E IL RICETTORE		
Destinazione d'uso dell'area: AREA AGRICOLA		
Presenza di vegetazione: SI		Presenza di schermature: NO
DESCRIZIONE DI ALTRE SORGENTI DI RUMORE		
Infrastrutture stradali: NO	Insedimenti industriali: SI	Altro:

NOTE: