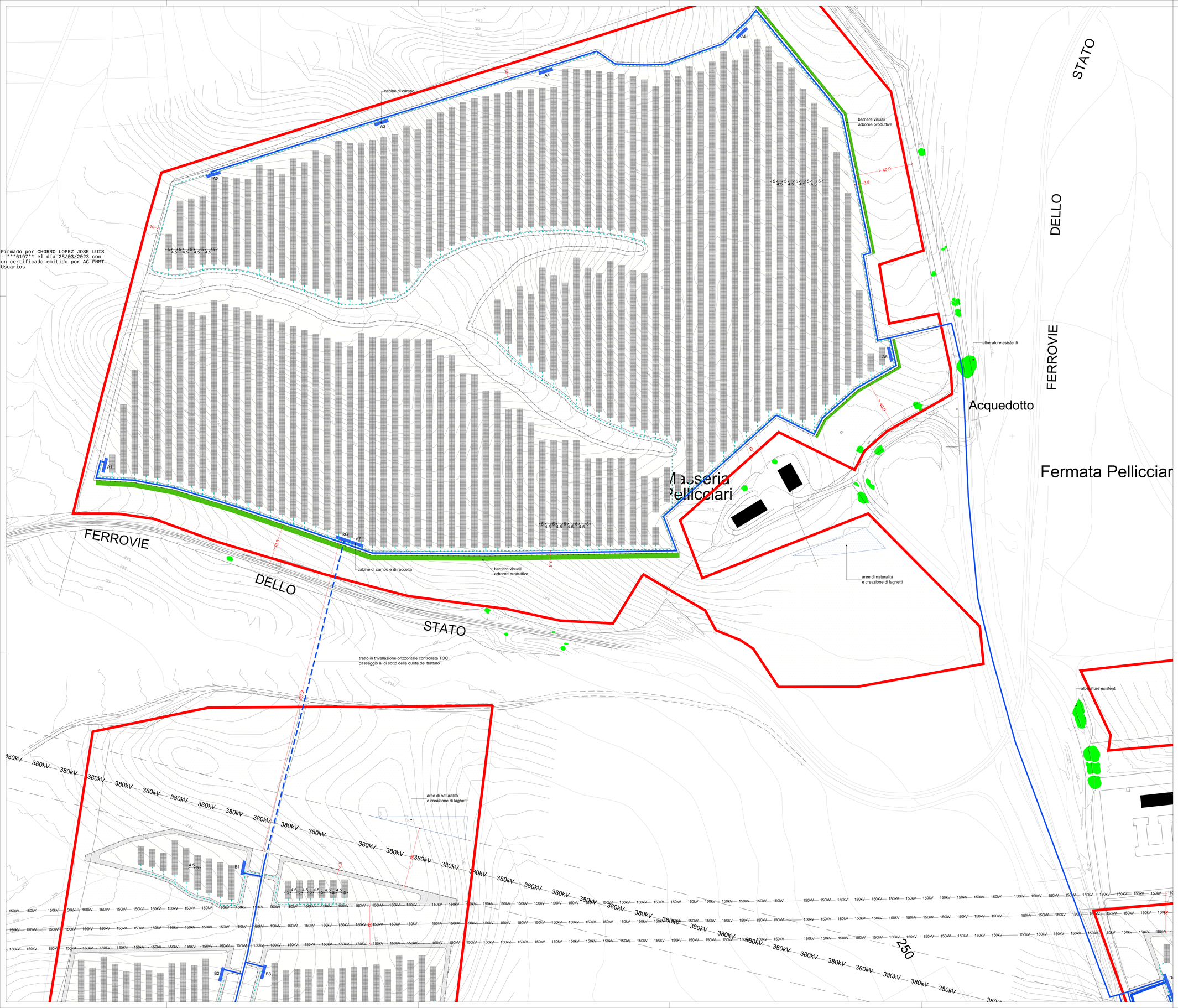

Firmado por CHORRO LOPEZ JOSE LUIS - ***6197** el dia 28/03/2023 con un certificado emitido por AC FNMT Usuarios

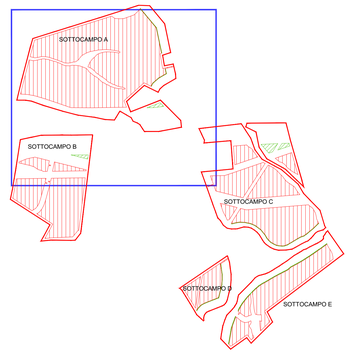

K-PLAN inquadramento

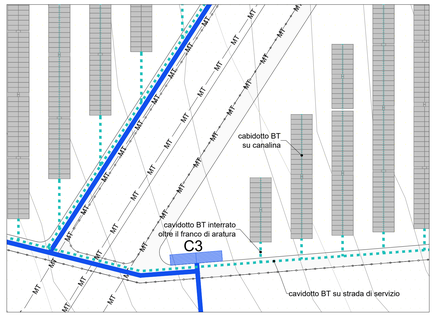

DETTAGLIO TRANSITO CAVIDOTTO BT

LEGENDA ELEMENTI DI IMPIANTO

- Moduli fotovoltaici su strutture a inseguimento monoassiale
- cabine di campo e trasformazione
- cavidotto MT di collegamento tra i sottocampi
- cavidotto BT di collegamento delle stringhe e dei moduli
- cavidotto di vettoriamento
- superfici coltivate all'interno delle aree recintate
- superfici coltivate all'esterno delle aree recintate
- coltivazioni arboree e speciali
- barriere visuali produttive
- aree di naturalità
- linee elettriche aeree esistenti e fasce di rispetto
- aree contrattualizzate
- recinzione sottocampi

SOGGETTO PROPONENTE:

SMARTENERGY

SMARTENERGYIT2111 S.R.L.
P.zza Cavour n.1. 20121 Milano (MI)

COMUNE DI GRAVINA IN PUGLIA (BA)
Località MASSERIA PELLICCIARI
PROGETTO PER LA REALIZZAZIONE DI UN NUOVO IMPIANTO AGRIVOLTAICO E DELLE RELATIVE OPERE DI CONNESSIONE ALLA RTN
POTENZA NOMINALE 35,09 MW
DENOMINAZIONE IMPIANTO - AFV_Pellicciari

PROGETTO DEFINITIVO

PROCEDURA DI AUTORIZZAZIONE UNICA REGIONALE di cui all'art.12 del D.lgs 387/2003 - Linee Guida Decr. MISE 10/09/2010
PROCEDURA DI VALUTAZIONE DI IMPATTO AMBIENTALE PRESSO IL MITE ai sensi dell'art. 31, c.6 del DL 77/21
PROGETTAZIONE AGRIVOLTAICA ai sensi dell'articolo 65, comma 1-quater e 1-quinquies, del decreto-legge 24 gennaio 2012, n. 1 e delle LINEE GUIDA IMPIANTI AGRIVOLTAICI pubblicate dal MITE il 06/06/2022

Serie ELABORATI GRAFICI progetto

Stralcio planimetrico su base CTR E RILIEVO sottocampo A - B

scala 1:1000

codice interno: **EG 010** rev

denominazione elaborato: 2L7CDF0_ElaboratoGrafico_0_10.pdf
2L7CDF0

PROGETTAZIONE DELLE OPERE:

Progettazione civile e inserimento ambientale

Arch. Andrea Giuffrida
Via Cannolaro, 33 - 89047 Roccella Ionica (RC)
Via Gandino, 21 - 00167 Roma (RM)

Strutture e supporto tecnico opere civili:
Studio La Monaca Srl
Via Cilicia, 35 - 00179 Roma (RM)

Agronomia e studi colturali

Dott. Agr. Gianfranco Giuffrida
Via Cannolaro, 33 - 89047 Roccella Ionica (RC)

Progettazione elettrica

Energy Cliet Service Srl
Via F. Corridoni, 93
24124 Bergamo

firma / timbro progettista

CONIGLIO FULVIO
23.02.2023
08:27:40 UTC

firma / timbro

Giuffrida Andrea
Ordine Architetti P.P.C. di Reggio Calabria
Architetto
15.12.2022 17:50:53
GMT+01:00

REV.	DATA	DESCRIZIONE MODIFICA	REDATTO	APPROVATO	AUTORIZZATO
02					
01					
00	07/2022	prima emissione	AG	AG	AG

COD. DOCUMENTO C477_EG_010
FOGLIO 1 DI 1

E' vietata ai sensi di legge la divulgazione e la riproduzione del presente documento senza la preventiva autorizzazione