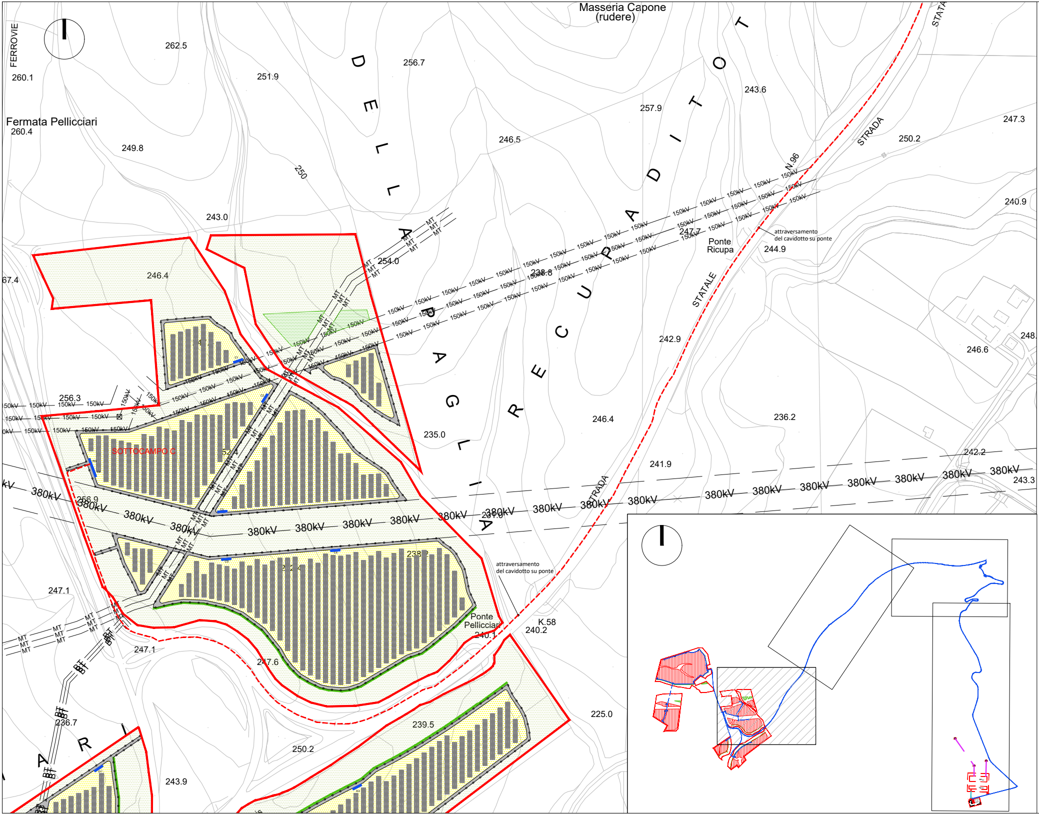
Masseria Capone
(rudere)
FERROVIE
260.1
Fermata Pellicciari
260.4
262.5
251.9
256.7
249.8
250
246.5
257.9
243.6
247.3
250.2
240.9
243.0
254.0
238.8
247.7
Ponte
Ricupa
244.9
attraversamento
del cavidotto su ponte
D E L L A
P A G L I A
R E C U P A
D I
T O T
STRADA
STATALE
N.96
STATA
67.4
246.4
256.3
SOTTOCAMPO C
242.9
246.6
248.
236.2
235.0
246.4
241.9
242.2
243.3
256.9
247.1
247.1
247.6
238.
Ponte
Pellicciari
240.1
K.58
240.2
attraversamento
del cavidotto su ponte
225.0
239.5
250.2
243.9
236.7
A R I
150kV
380kV
MT
BT

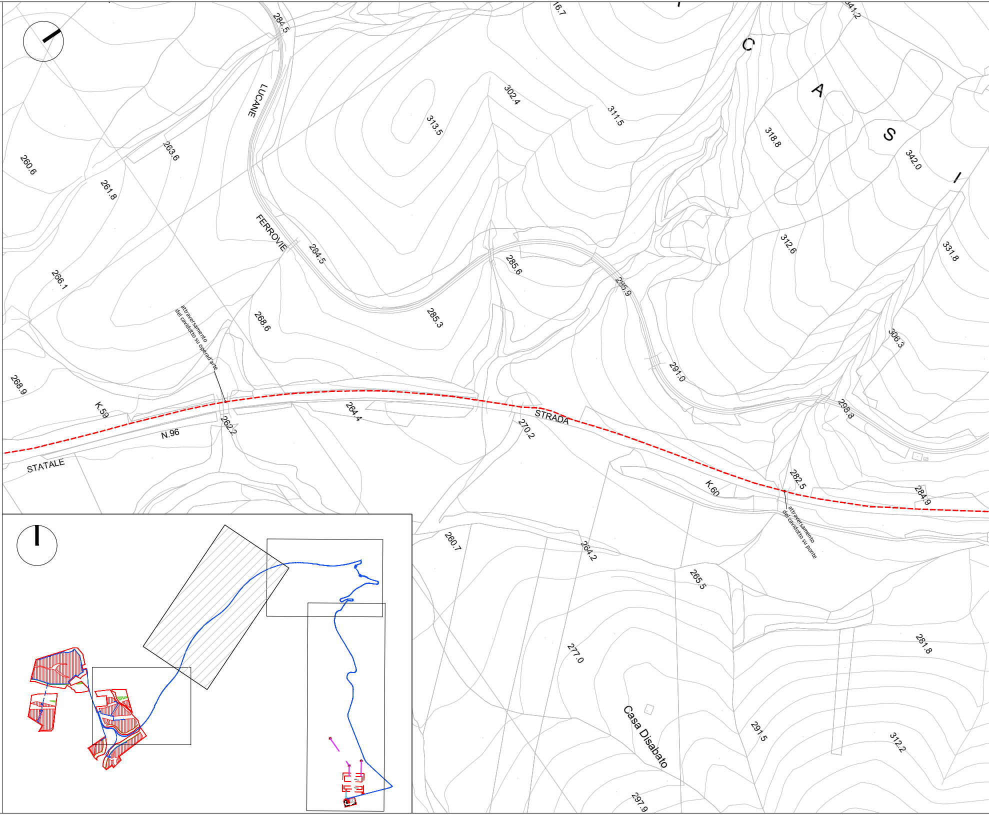
284.5
LUCANE
FERROVIE
284.5
16.7
C
A
S
I
341.2
302.4
311.5
313.5
318.8
342.0
263.6
260.6
261.8
266.1
268.6
285.3
285.6
285.9
312.6
331.8
306.3
291.0
298.8
attraversamento
del cavidotto su operad'arte
268.9
K.59
262.2
264.4
STRADA
270.2
N.96
STATALE
K.60
282.5
284.9
attraversamento
del cavidotto su ponte
260.7
264.2
265.5
277.0
281.8
Casa Disabato
291.5
312.2
297.9

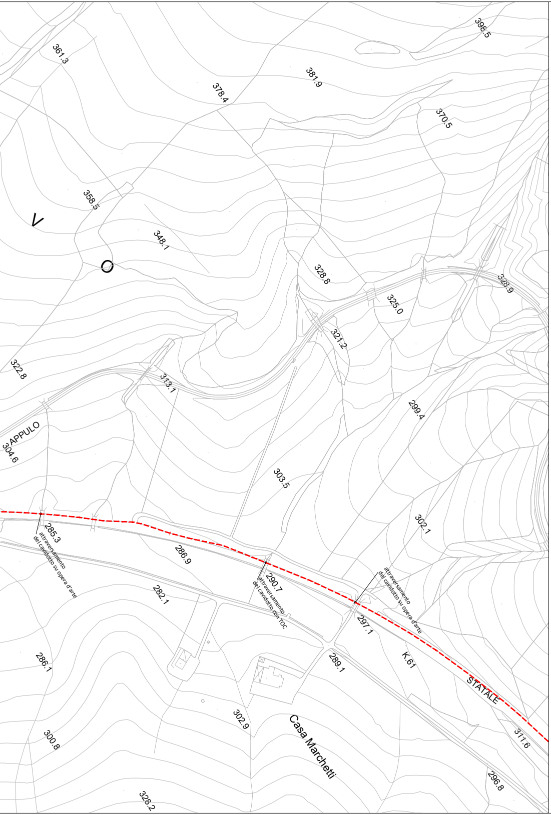
396.5
361.3
381.9
378.4
370.5
358.5
V
348.1
O
328.8
328.9
325.0
321.2
322.8
313.1
299.4
APPULO
304.6
303.5
302.1
285.3
attraversamento
del cavidotto su opera d'arte
286.9
290.7
attraversamento
del cavidotto con TOC
282.1
attraversamento
del cavidotto su opera d'arte
297.1
289.1
K.61
STATALE
286.1
302.9
Casa Marchetti
300.8
311.6
296.8
328.2

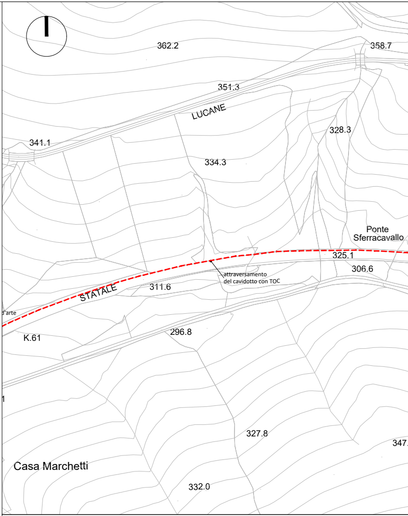
362.2
358.7
351.3
LUCANE
328.3
341.1
334.3
Ponte
Sferracavallo
325.1
306.6
attraversamento
del cavidotto con TOC
STATALE
311.6
d'arte
K.61
296.8
327.8
347.
Casa Marchetti
332.0

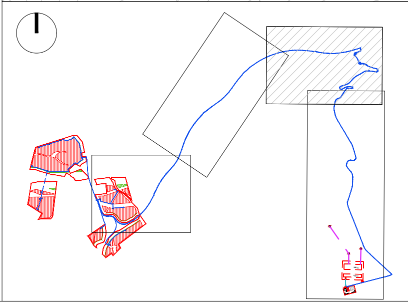

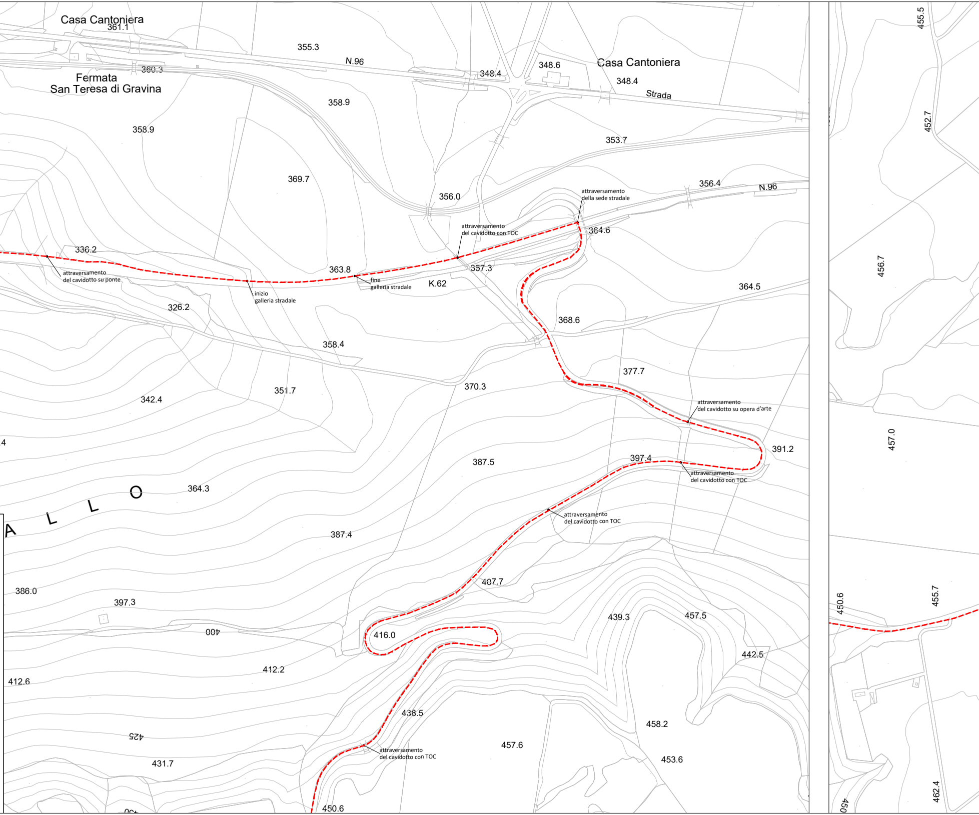
Casa Cantoniera
361.1
Fermata
San Teresa di Gravina
360.3
355.3
N.96
358.9
348.4
348.6
Casa Cantoniera
348.4
Strada
358.9
353.7
369.7
356.0
attraversamento
della sede stradale
356.4
N.96
attraversamento
del cavidotto con TOC
364.6
336.2
attraversamento
del cavidotto su ponte
363.8
fine
galleria stradale
357.3
K.62
inizio
galleria stradale
364.5
326.2
368.6
358.4
377.7
342.4
351.7
370.3
attraversamento
del cavidotto su opera d'arte
391.2
397.4
attraversamento
del cavidotto con TOC
387.5
364.3
A L L O
attraversamento
del cavidotto con TOC
387.4
407.7
386.0
397.3
400
416.0
439.3
457.5
442.5
412.2
412.6
438.5
458.2
425
attraversamento
del cavidotto con TOC
457.6
453.6
431.7
450.6
420
455.5
452.7
456.7
457.0
450.6
455.7
462.4
450

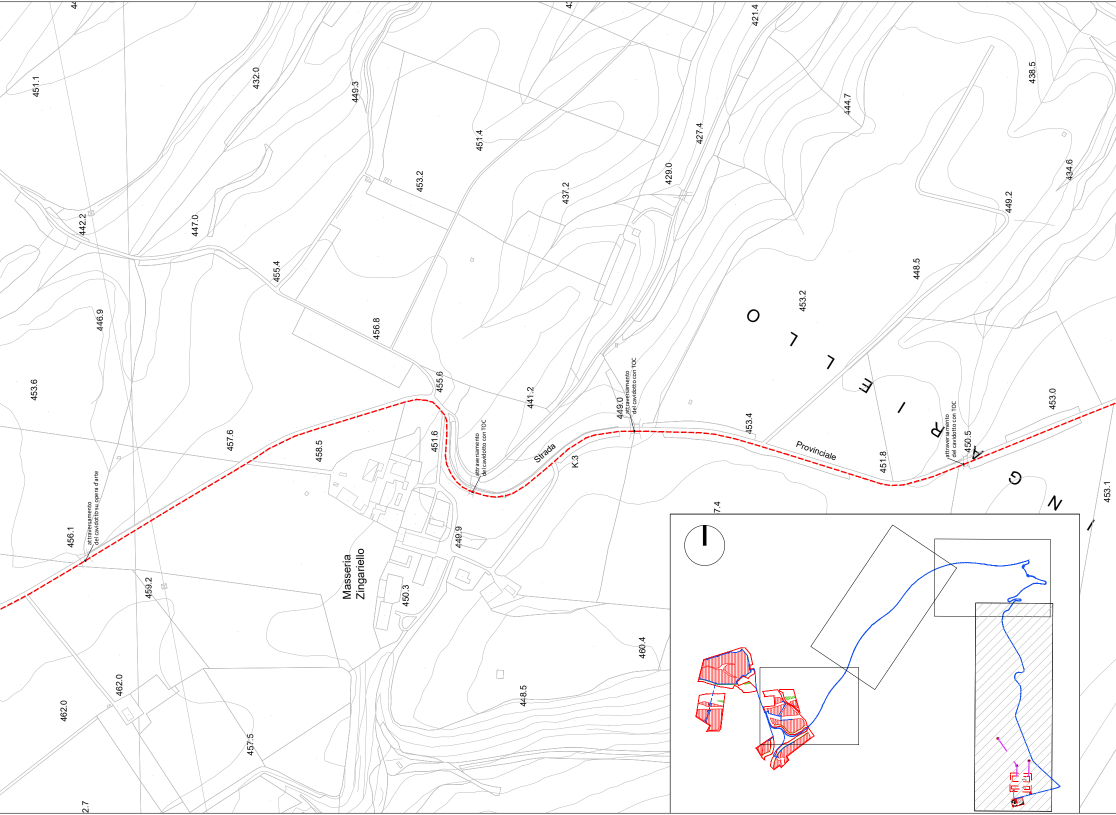
Masseria Zingariello
Strada Provinciale K.3
INGARIELLO
attraversamento del cavidotto su opera d'arte
attraversamento del cavidotto con TOC
attraversamento del cavidotto con TOC
attraversamento del cavidotto con TOC
451.1
432.0
449.3
451.4
421.4
427.4
429.0
437.2
453.2
444.7
438.5
434.6
449.2
448.5
453.2
442.2
447.0
455.4
446.9
456.8
453.6
455.6
441.2
449.0
453.4
453.0
451.8
450.5
457.6
458.5
451.6
456.1
449.9
459.2
450.3
460.4
462.0
462.0
448.5
457.5
453.1

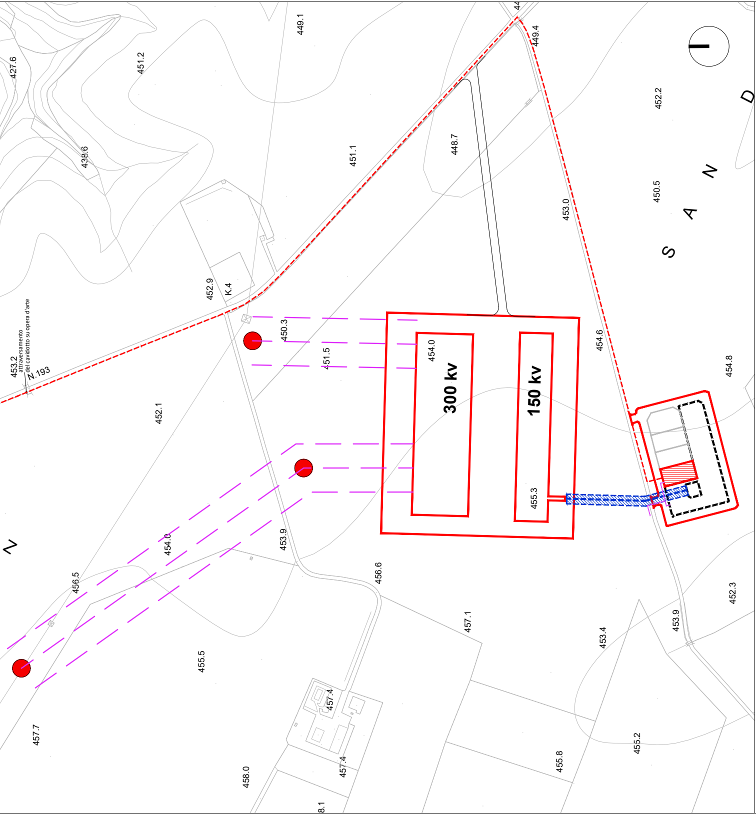
427.6
451.2
449.1
449.4
438.6
448.7
451.1
452.2
450.5
453.0
S A N D
452.9
K.4
450.3
451.5
454.0
300 kv
150 kv
454.6
454.8
453.2
attraversamento
del cavidotto su opera d'arte
N.193
452.1
455.3
453.9
454.0
456.5
456.6
457.1
453.4
453.9
452.3
455.5
457.4
457.7
458.0
457.4
455.8
455.2
8.1

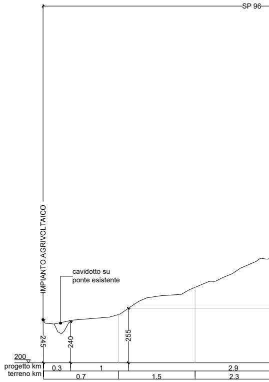

PROFILO SCHEMATICO DEL CAVIDOTTO SU STRADA
scala X 1:20.000
scala Y 1:5.000

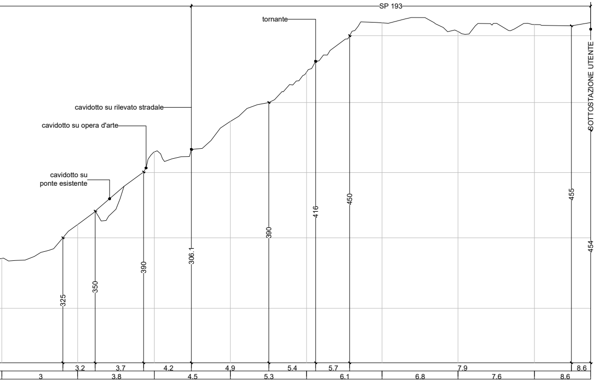

SOGGETTO PROPONENTE:

SMARTENERGY

SMARTENERGYIT2111 S.R.L.
P.zza Cavour n.1. 20121 Milano (MI)

COMUNE DI GRAVINA IN PUGLIA (BA)
Località MASSERIA PELLICCIARI
PROGETTO PER LA REALIZZAZIONE DI UN NUOVO IMPIANTO AGRIVOLTAICO E DELLE RELATIVE OPERE DI CONNESSIONE ALLA RTN
POTENZA NOMINALE 35,09 MW
DENOMINAZIONE IMPIANTO - AFV_Pellicciari

PROGETTO DEFINITIVO

PROCEDURA DI AUTORIZZAZIONE UNICA REGIONALE di cui all'art.12 del D.lgs 387/2003 - Linee Guida Decr. MISE 10/09/2010
PROCEDURA DI VALUTAZIONE DI IMPATTO AMBIENTALE PRESSO IL MiTE ai sensi dell'art. 31, c.6 del DL 77/21
PROGETTAZIONE AGRIVOLTAICA ai sensi dell'articolo 65, comma 1-quater e 1-quinquies, del decreto-legge 24 gennaio 2012, n. 1
e delle LINEE GUIDA IMPIANTI AGRIVOLTAICI pubblicate dal MiTE il 06/06/2022

Serie ELABORATI GRAFICI connessione

Cavidotto Vettoriamento - Planimetria generale di inquadramento su CTR e schema altimetrico

scala 1:2500

codice interno: **EG 022**
rev

denominazione elaborato
2L7CDF0_ElaboratoGrafico_22_22.pdf
2L7CDF0

PROGETTAZIONE DELLE OPERE:

Progettazione civile e inserimento ambientale

Arch. Andrea Giuffrida
Via Cannolaro, 33 - 89047 Roccella Ionica (RC)
Via Gandino, 21 - 00167 Roma (RM)

Strutture e supporto tecnico opere civili:
Studio La Monaca Srl
Via Cilicia, 35 - 00179 Roma (RM)

Agronomia e studi colturali

Dott. Agr. Gianfranco Giuffrida
Via Cannolaro, 33 - 89047 Roccella Ionica (RC)

Progettazione elettrica

Energy Cliet Service Srl
Via F. Corridoni, 93
24124 Bergamo

firma / timbro progettista

CONIGLIO FULVIO
22.02.2023
16:07:43 UTC

firma / timbro committente

02					
01					
00	07/2022	prima emissione	AM	AG	AG
REV.	DATA	DESCRIZIONE MODIFICA	REDATTO	APPROVATO	AUTORIZZATO

COD. DOCUMENTO
C477_EG_22
FOGLIO
1 DI 1

E' vietata ai sensi di legge la divulgazione e la riproduzione del presente documento senza la preventiva autorizzazione