

EDIFICIO COMANDI DELLA SOTTOSTAZIONE D'UTENZA

PLANIMETRIA DELL'EDIFICIO COMANDI - rapp. 1:50

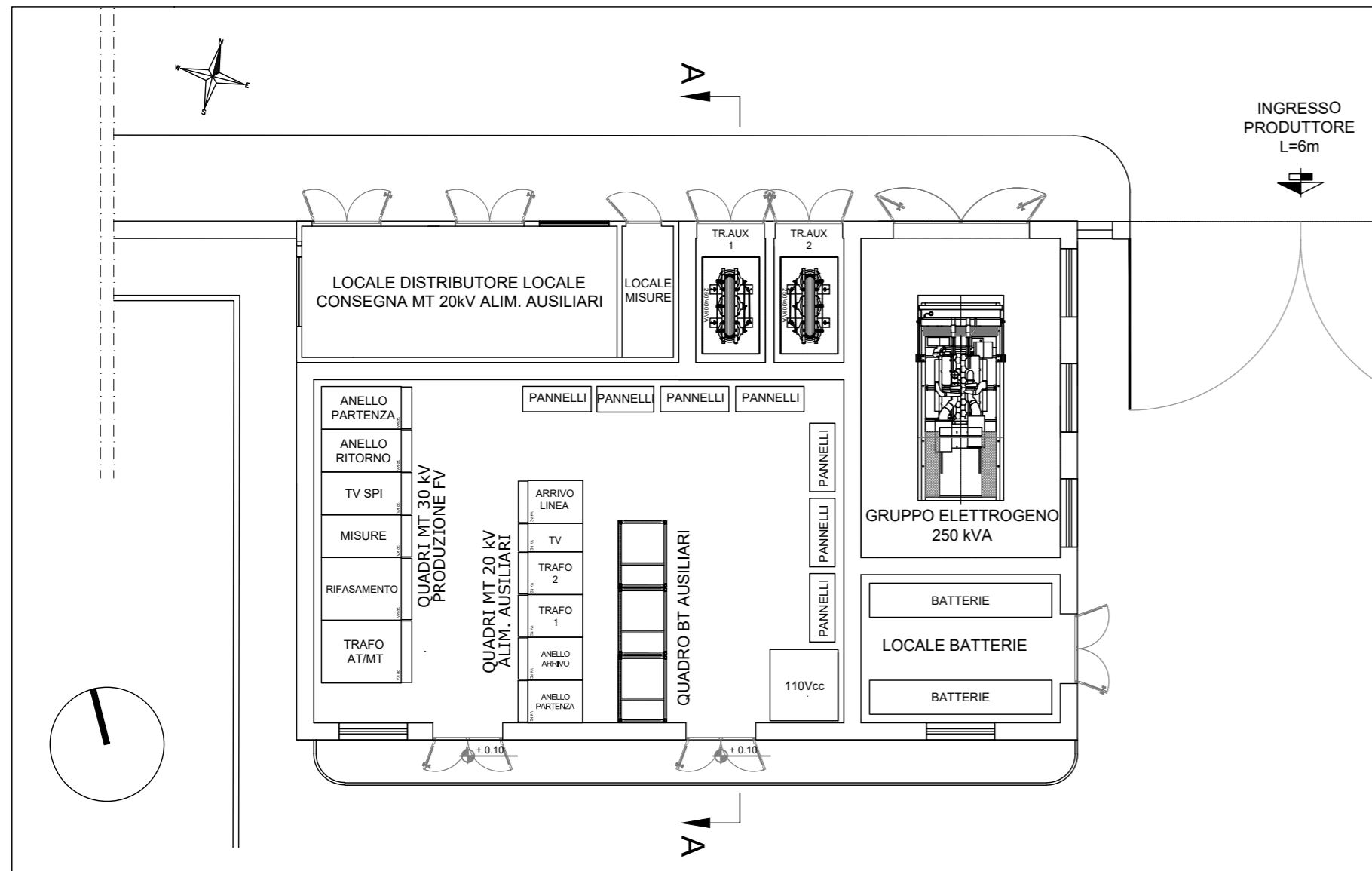

SEZIONE INTERNA A-A - rapp. 1:50

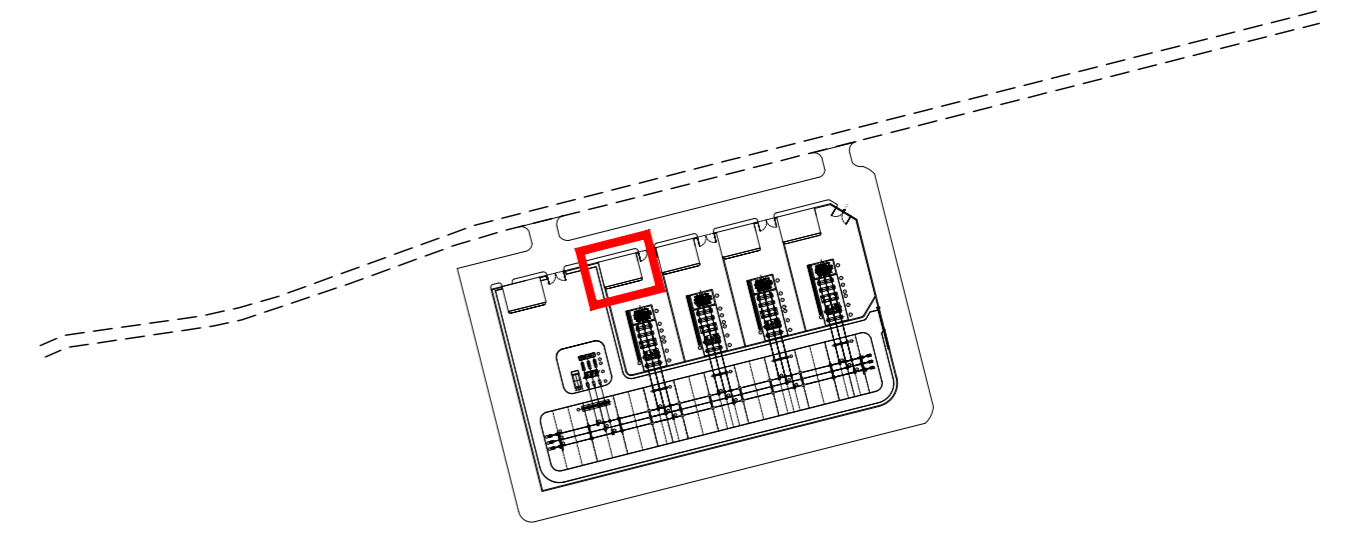
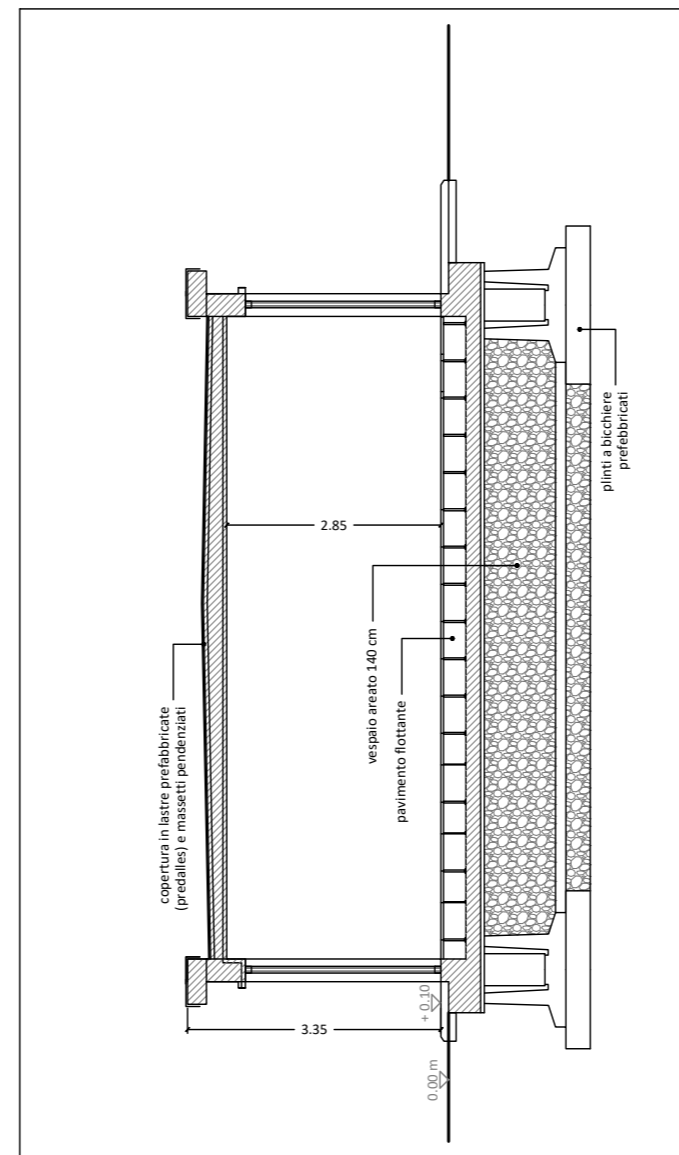

PROSPETTO SUD - rapp. 1:50

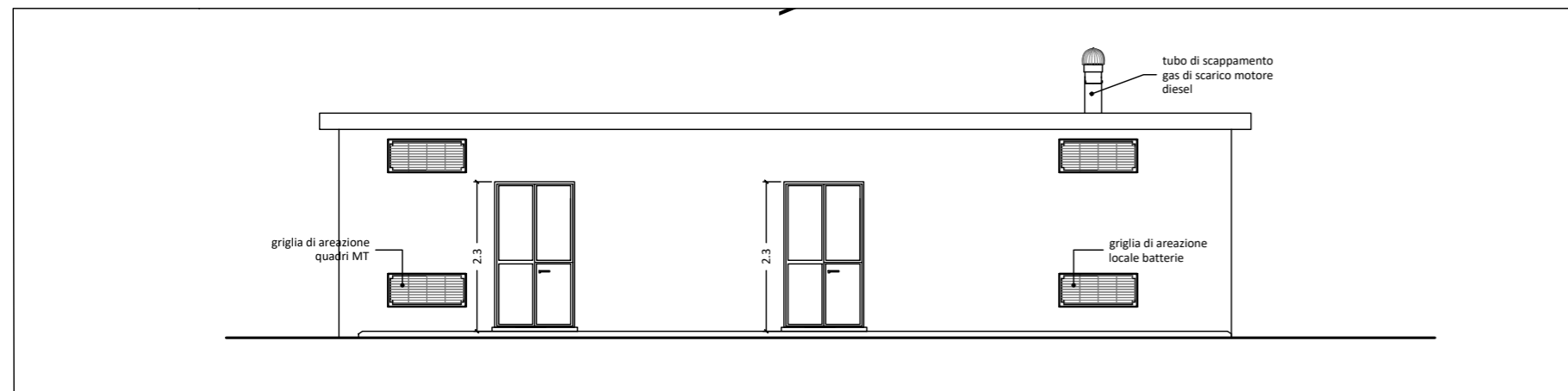

PROSPETTO NORD - rapp. 1:50

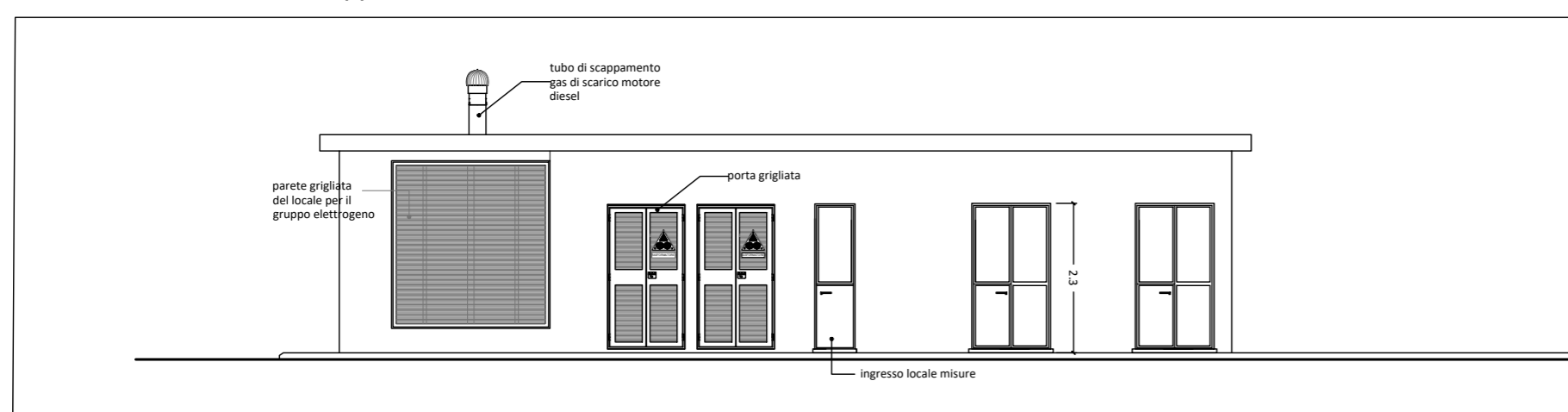

SOGGETTO PROPONENTE:

SMARTENERGY
SMARTENERGYIT2111 S.R.L.
 P.zza Cavour n.1. 20121 Milano (MI)

COMUNE DI GRAVINA IN PUGLIA (BA)
Località MASSERIA PELLICCIARI
PROGETTO PER LA REALIZZAZIONE DI UN NUOVO IMPIANTO AGRIVOLTAICO
E DELLE RELATIVE OPERE DI CONNESSIONE ALLA RTN
POTENZA NOMINALE 35,09 MW
DENOMINAZIONE IMPIANTO - AFV_Pellicciari

PROGETTO DEFINITIVO

PROCEDURA DI AUTORIZZAZIONE UNICA REGIONALE di cui all'art. 12 del D.lgs 387/2003 - Linee Guida Decr. MISE 10/09/2010
 PROCEDURA DI VALUTAZIONE DI IMPATTO AMBIENTALE PRESSO IL MITE ai sensi dell'art. 31, c.6 del DL 77/21
 PROGETTAZIONE AGRIVOLTAICA ai sensi dell'articolo 65, comma 1-quater e 1-quinquies, del decreto-legge 24 gennaio 2012, n. 1
 e delle LINEE GUIDA IMPIANTI AGRIVOLTAICI pubblicate dal MITE il 06/06/2022

Serie ELABORATI GRAFICI connessione

codice interno rev

EG 028

Sottostazione Utente - edificio comandi

denominazione elaborato
 2L7CDF0_ElaboratoGrafico_8_28.pdf
 2L7CDF0_ImpiantiDiUtenza_07.pdf

scala 1:50

firma / timbro progettista

PROGETTAZIONE DELLE OPERE:

Progettazione civile e inserimento ambientale

Arch. Andrea Giuffrida
 Via Cannolaro, 33 - 89047 Roccella Ionica (RC)
 Via Gandino, 21 - 00167 Roma (RM)

Strutture e supporto tecnico opere civili:
Studio La Monaca Srl
 Via Cilicia, 35 - 00179 Roma (RM)

Agronomia e studi colturali

Dott. Agr. Gianfranco Giuffrida
 Via Cannolaro, 33 - 89047 Roccella Ionica (RC)

Progettazione elettrica

energy cliet Energy Cliet Service Srl
 Via F. Corridoni, 93
 24124 Bergamo

firma / timbro committente

02						COD. DOCUMENTO C477_EG_013 FOGLIO 1 DI 1
01						
00	07/2022	prima emissione	AM	AG	AG	
REV.	DATA	DESCRIZIONE MODIFICA	REDATTO	APPROVATO	AUTORIZZATO	