

VASCA DI FONDAZIONE DEL TRASFORMATORE  
SEZIONE B-B' rapp. 1:50

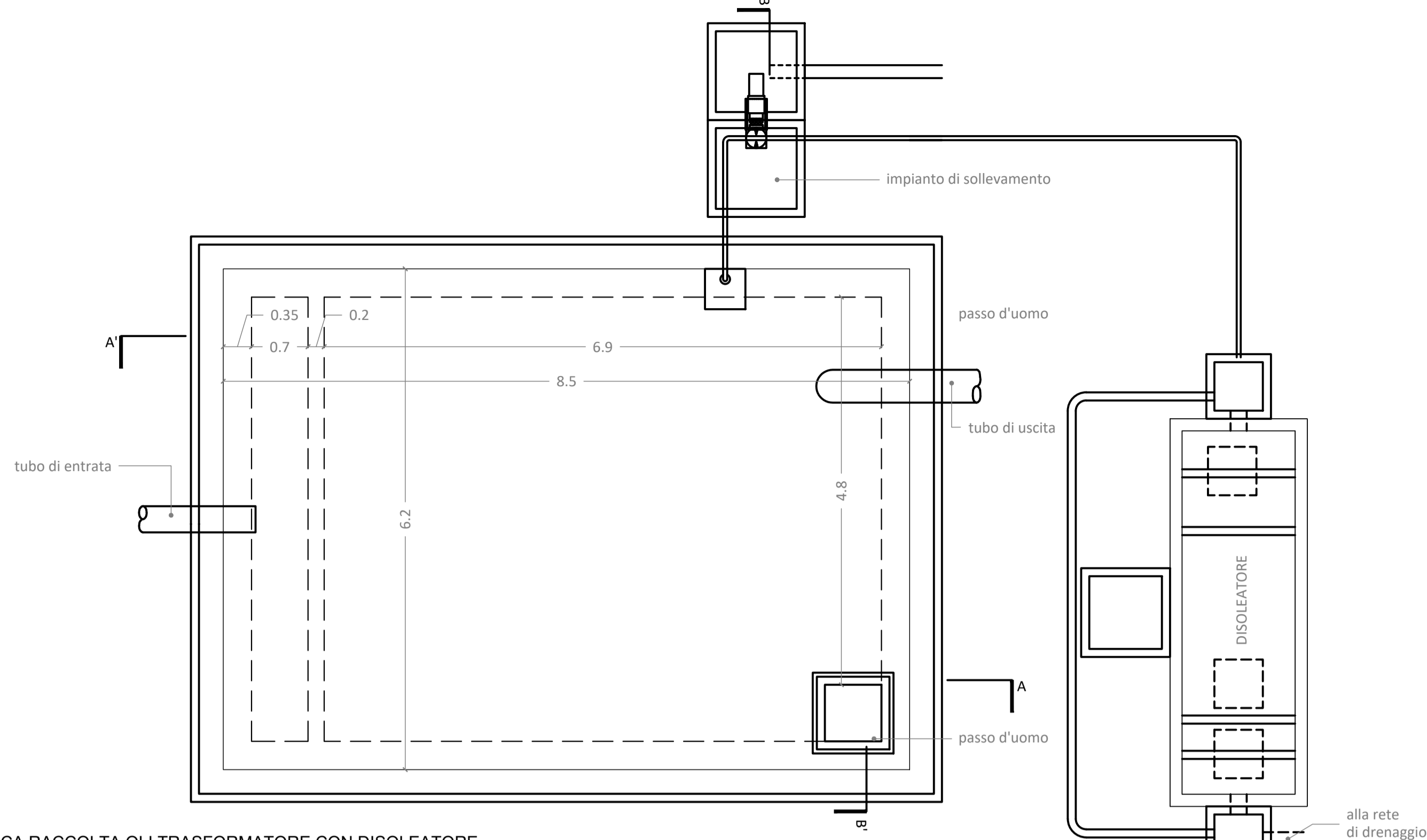

VASCA RACCOLTA OLI TRASFORMATORE CON DISOLEATORE  
PIANTA A LIVELLO COPERTURA rapp. 1:50

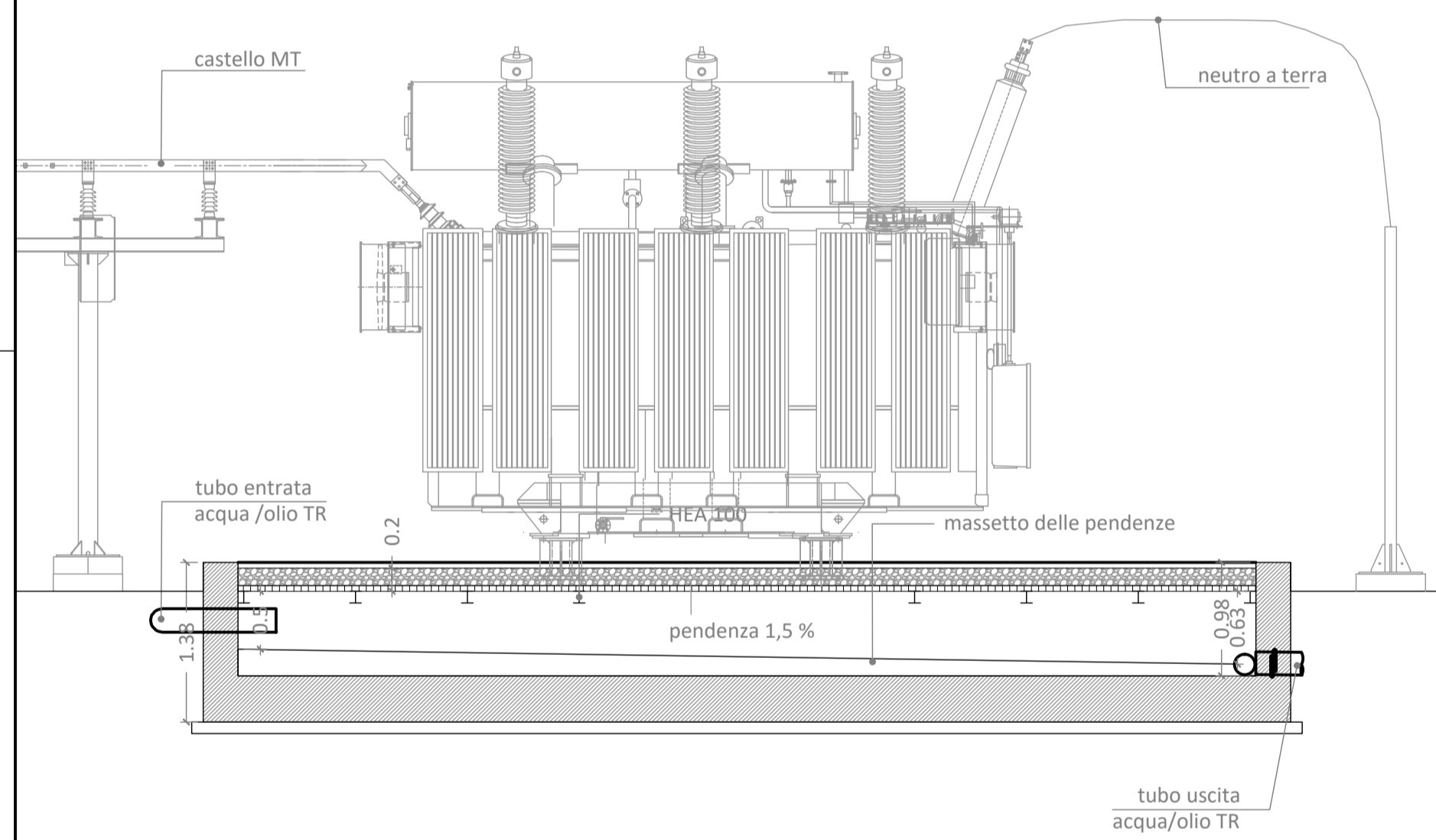

VASCA DI FONDAZIONE DEL TRASFORMATORE  
SEZIONE B-B'

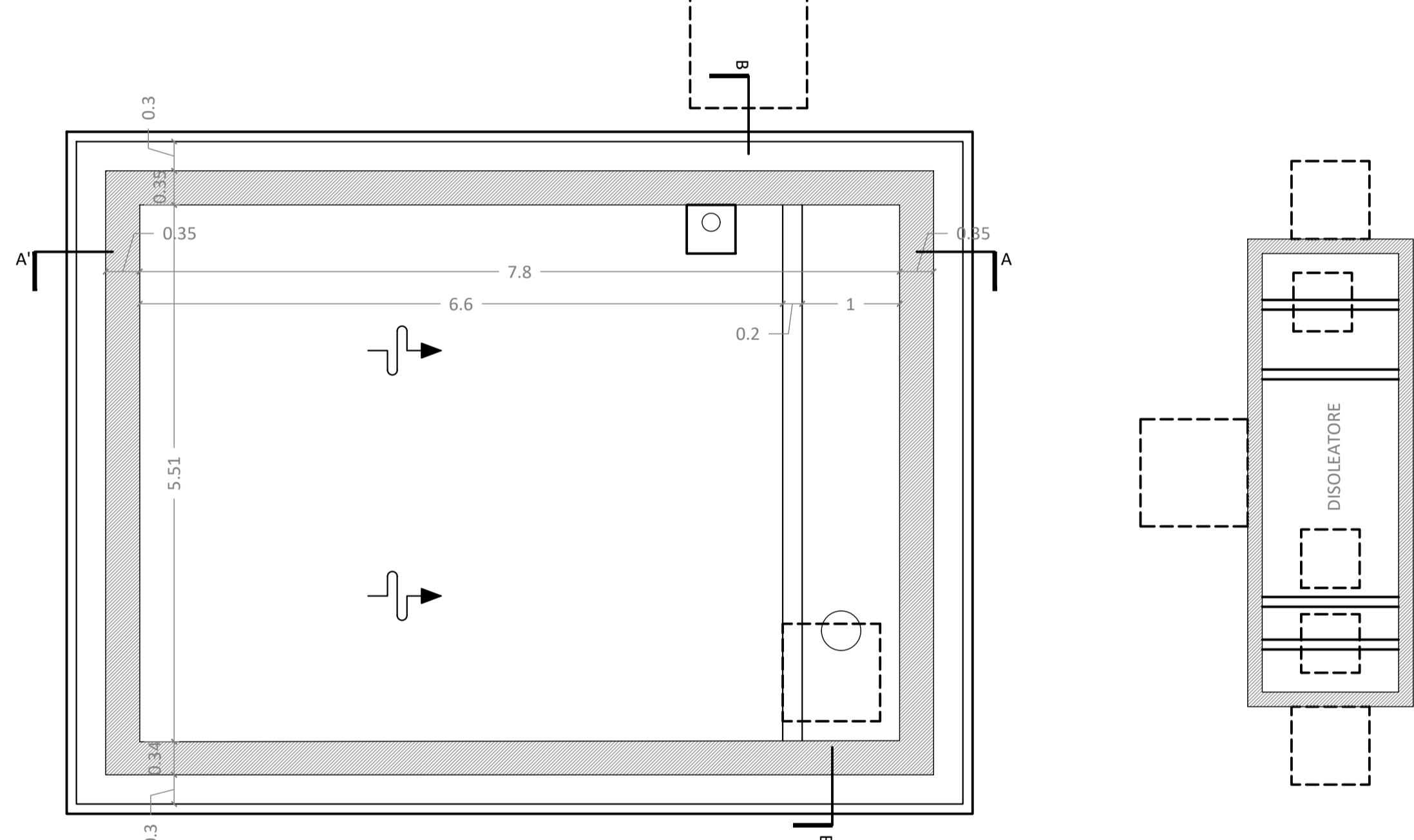

VASCA RACCOLTA OLI TRASFORMATORE CON DISOLEATORE  
PIANTA A LIVELLO COPERTURA rapp. 1:50

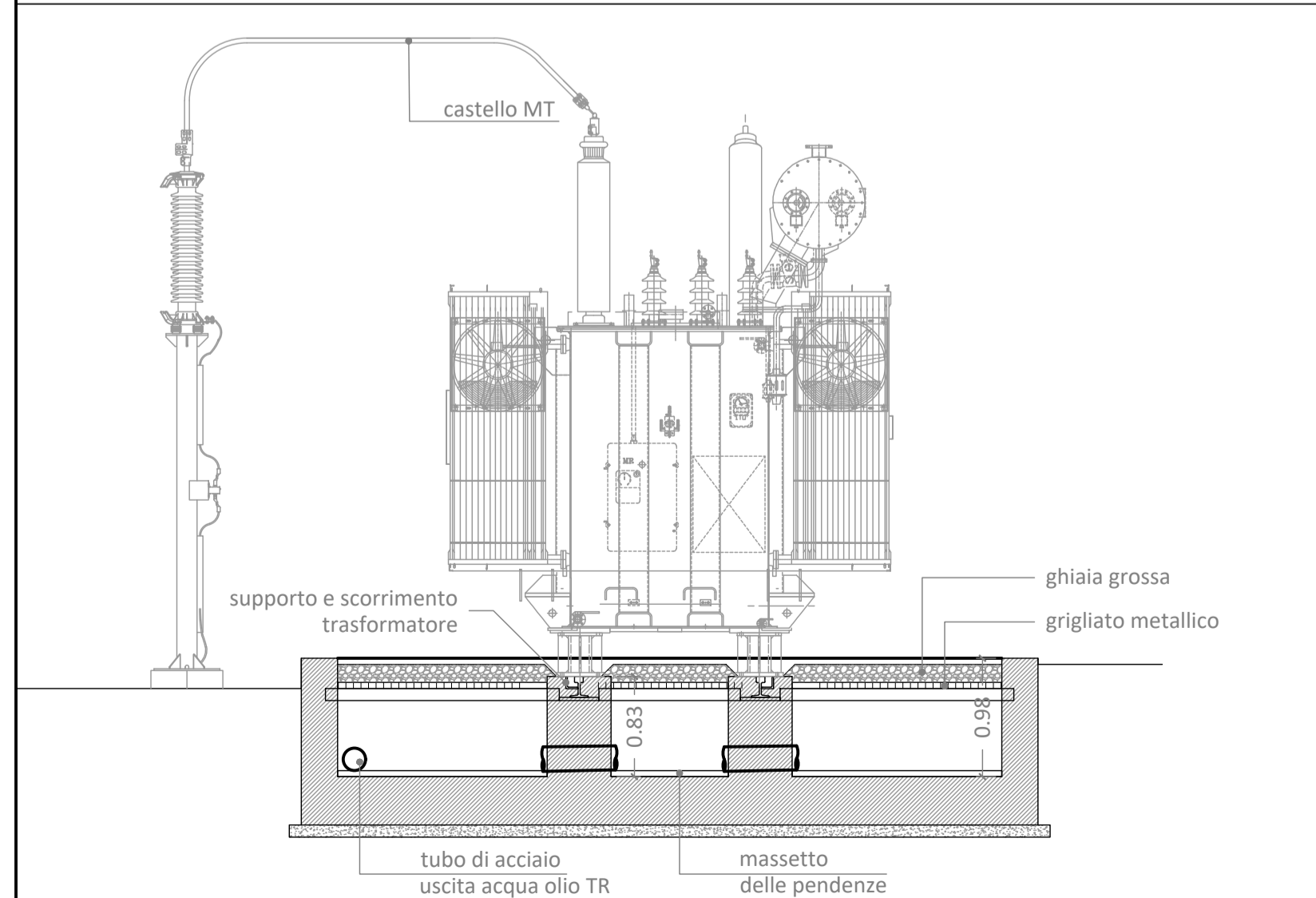

VASCA DI FONDAZIONE DEL TRASFORMATORE  
SEZIONE A-A'

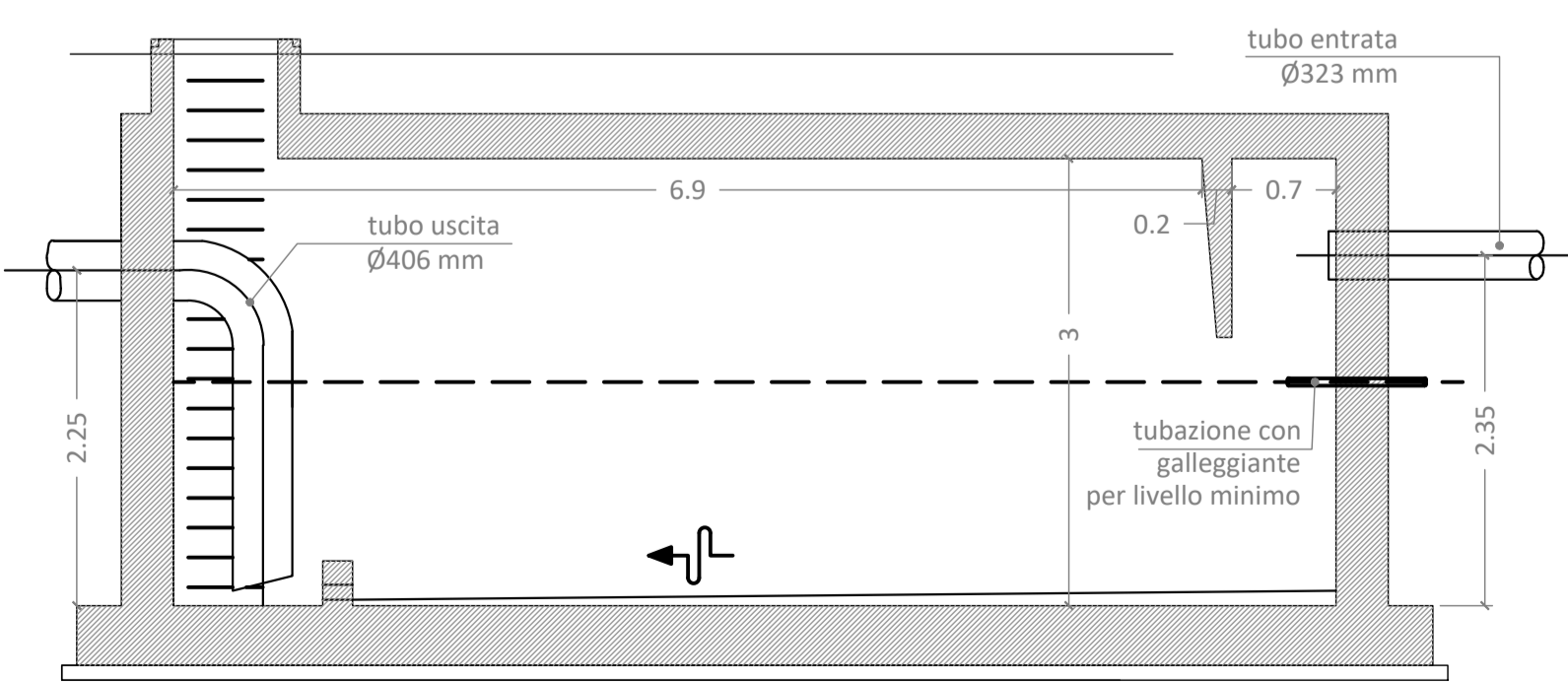

VASCA RACCOLTA OLI TRASFORMATORE CON DISOLEATORE  
SEZIONE A-A' rapp. 1:50

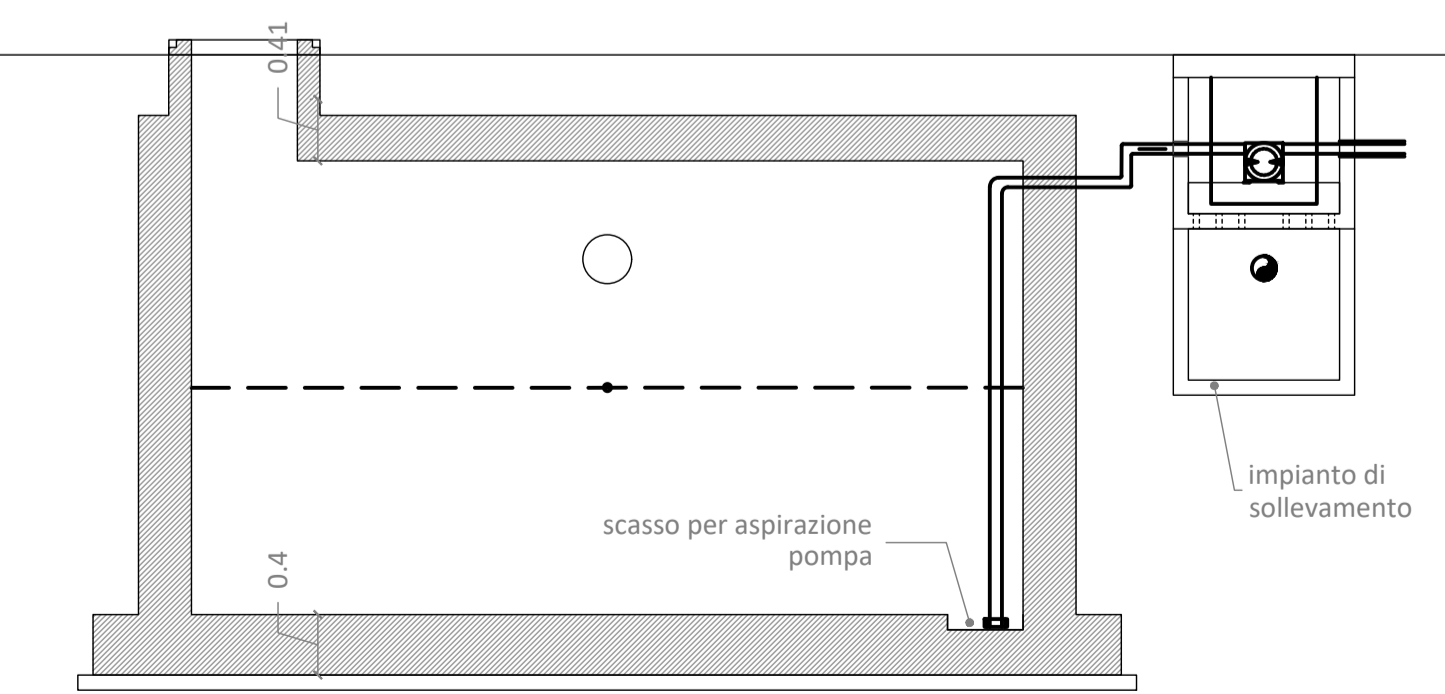

VASCA RACCOLTA OLI TRASFORMATORE CON DISOLEATORE  
SEZIONE B-B' rapp. 1:50

**SOGGETTO PROPONENTE:**  
  
**SMARTENERGY2111 S.R.L.**  
 P.zza Cavour n.1. 20121 Milano (MI)

**COMUNE DI GRAVINA IN PUGLIA (BA)**  
 Località MASSERIA PELLICCIARI  
**PROGETTO PER LA REALIZZAZIONE DI UN NUOVO IMPIANTO AGRIVOLTAICO  
 E DELLE RELATIVE OPERE DI CONNESSIONE ALLA RTN**  
 POTENZA NOMINALE 35,09 MW  
 DENOMINAZIONE IMPIANTO - AFV\_Pellicciari

**PROGETTO DEFINITIVO**  
 PROCEDURA DI AUTORIZZAZIONE UNICA REGIONALE di cui all'art.12 del D lgs 387/2003 - Linee Guida Decr. MISE 10/09/2010  
 PROCEDURA DI VALUTAZIONE DI IMPATTO AMBIENTALE PRESSO IL MITE ai sensi dell'art. 31, c.6 del DL 77/21  
 PROGETTAZIONE AGRIVOLTAICA ai sensi dell'articolo 65, comma 1-quater e 1-quinquies, del decreto-legge 24 gennaio 2012, n. 1  
 e delle LINEE GUIDA IMPIANTI AGRIVOLTAICI pubblicate dal MITE il 06/06/2022

|   |                         |                                   |     |
|---|-------------------------|-----------------------------------|-----|
| Serie ELABORATI GRAFICI connessione                                 | codice interno          | <b>EG 030</b>                     | rev |
| Sottostazione Utente - fondazione trasformatore e vasca di raccolta | denominazione elaborato | 2L7CDF0_ElaboratoGrafico_8_30.pdf |     |
| scala 1:50  | denominazione progetto  | 2L7CDF0_ImpiantiDiUtenza_09.pdf   |     |

firma / timbro progettista

**PROGETTAZIONE DELLE OPERE:**

**Progettazione civile e inserimento ambientale**  
  
**Arch. Andrea Giuffrida**  
 Via Cannolaro, 33 - 89047 Roccella Ionica (RC)  
 Via Gandino, 21 - 00167 Roma (RM)

Strutture e supporto tecnico opere civili:  
**Studio La Monaca Srl**  
 Via Cilicia, 35 - 00179 Roma (RM)

**Agromonia e studi culturali**  
**Dott. Agr. Gianfranco Giuffrida**  
 Via Cannolaro, 33 - 89047 Roccella Ionica (RC)

**Progettazione elettrica**  
  
**Energy Cliet Service Srl**  
 Via F. Carridoni, 93  
 24124 Bergamo

firma / timbro committente

|      |         |                      |         |           |             |  |                |
|------|---------|----------------------|---------|-----------|-------------|--|----------------|
| 02   |         |                      |         |           |             |  | COD. DOCUMENTO |
| 01   |         |                      |         |           |             |  | C477_EG_030    |
| 00   | 07/2022 | prima emissione      | AM      | AG        | AG          |  | FOGLIO         |
| REV. | DATA    | DESCRIZIONE MODIFICA | REDATTO | APPROVATO | AUTORIZZATO |  | 1 DI 1         |

E' vietata ai sensi di legge la divulgazione e la riproduzione del presente documento senza la preventiva autorizzazione.