

LEGENDA

- Area di progetto
- Area d'impianto
- Area SSE utente
- Cabina di raccolta
- Futura stazione Terna 380/150 kV
- Cavidotto AT
- Cavidotto MT

Aree percorse dal fuoco

- Incendi 2007
- Incendi 2008
- Incendi 2009
- Incendi 2010
- Incendi 2011
- Incendi 2012
- Incendi 2013
- Incendi 2014
- Incendi 2015
- Incendi 2016
- Incendi 2017
- Incendi 2018
- Incendi 2019
- Incendi 2020
- Incendi 2021



**PROGETTO PER LA REALIZZAZIONE
 DI UN IMPIANTO AGROVOLTAICO DENOMINATO
 "MARGHERITO" DI POTENZA COMPLESSIVA
 PARI A 47,01852 MWp
 POSIZIONATO A TERRA, SITO IN CONTRADA MARGHERITO
 NEL COMUNE DI RAMACCA (CT)**

Codice elaborato	Data	Livello progettazione	Emesso	Verificato	Approvato	REV.
07-MGTO-T08	Febbraio 2023	Definitivo	Ing. Rizzo Roberta			01

ELABORATO:
 INQUADRAMENTO TERRITORIALE
 CARTA AREE PERCORSE DAL FUOCO

SCALA: 1:25.000 TAVOLA: 1/3

BAS
Italy Venticinquesima srl
 BAS Italy Venticinquesima s.r.l.
 Via Brescia 26
 20063 Cerusco sul Naviglio (MI)
 email:basitaly.venticinquesima@legalmail.it

TIMBRI E FIRME:

E-PRIMA
E-PRIMA S.R.L.
 Via Mangano 20/C
 95030 Nicolosi (CT)
 tel:095914116 - cell:333953392
 email:info@e-prima.eu

TIMBRI E FIRME:

ORIENTAMENTO SCALA METRICA

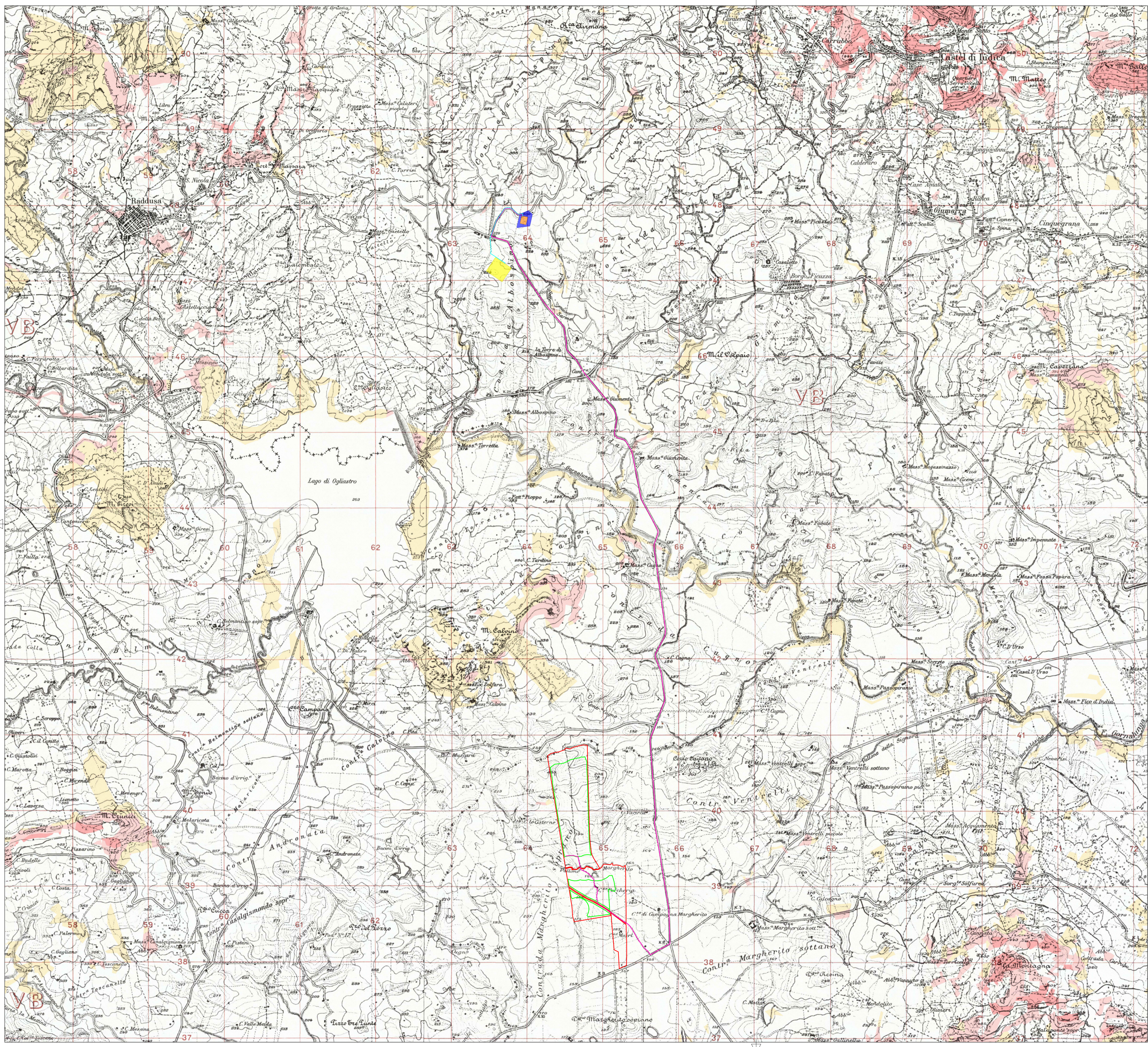

LEGENDA

- Area di progetto
- Area d'impianto
- Area SSE utente
- Cabina di raccolta
- Futura stazione Terna 380/150 kV
- Cavidotto AT
- Cavidotto MT

Rischio incendio invernale

- Rischio basso
- Rischio medio
- Rischio alto
- Rischio molto alto



**PROGETTO PER LA REALIZZAZIONE
 DI UN IMPIANTO AGROVOLTAICO DENOMINATO
 "MARGHERITO" DI POTENZA COMPLESSIVA
 PARI A 47,01852 MWp
 POSIZIONATO A TERRA, SITO IN CONTRADA MARGHERITO
 NEL COMUNE DI RAMACCA (CT)**

Codice elaborato	Data	Livello progettazione	Emesso	Verificato	Approvato	REV.
07-MGTO-T08	Febbraio 2023	Definitivo	Ing. Rizzo Roberta			01

ELABORATO:
 INQUADRAMENTO TERRITORIALE
 RISCHIO INCENDIO INVERNALE

SCALA: 1:25.000 TAVOLA: 2/3

SOCIETA' PROPONENTE:

BAS
Italy Venticinquesima s.r.l.

BAS Italy Venticinquesima s.r.l.
Via Brescia 26
20063 Cerreto sul Naviglio (MI)
email:basi.venticinquesima@legalmail.it

TIMBRI E FIRME:

PROGETTAZIONE:

E-PRIMA
S.R.L.

E-PRIMA S.R.L.
Via Mangano 20/C
95030 Nicolosi (CT)
tel:095914116 - cell:333953392
email:info@e-prima.eu

TIMBRI E FIRME:

ORIENTAMENTO
SCALA METRICA

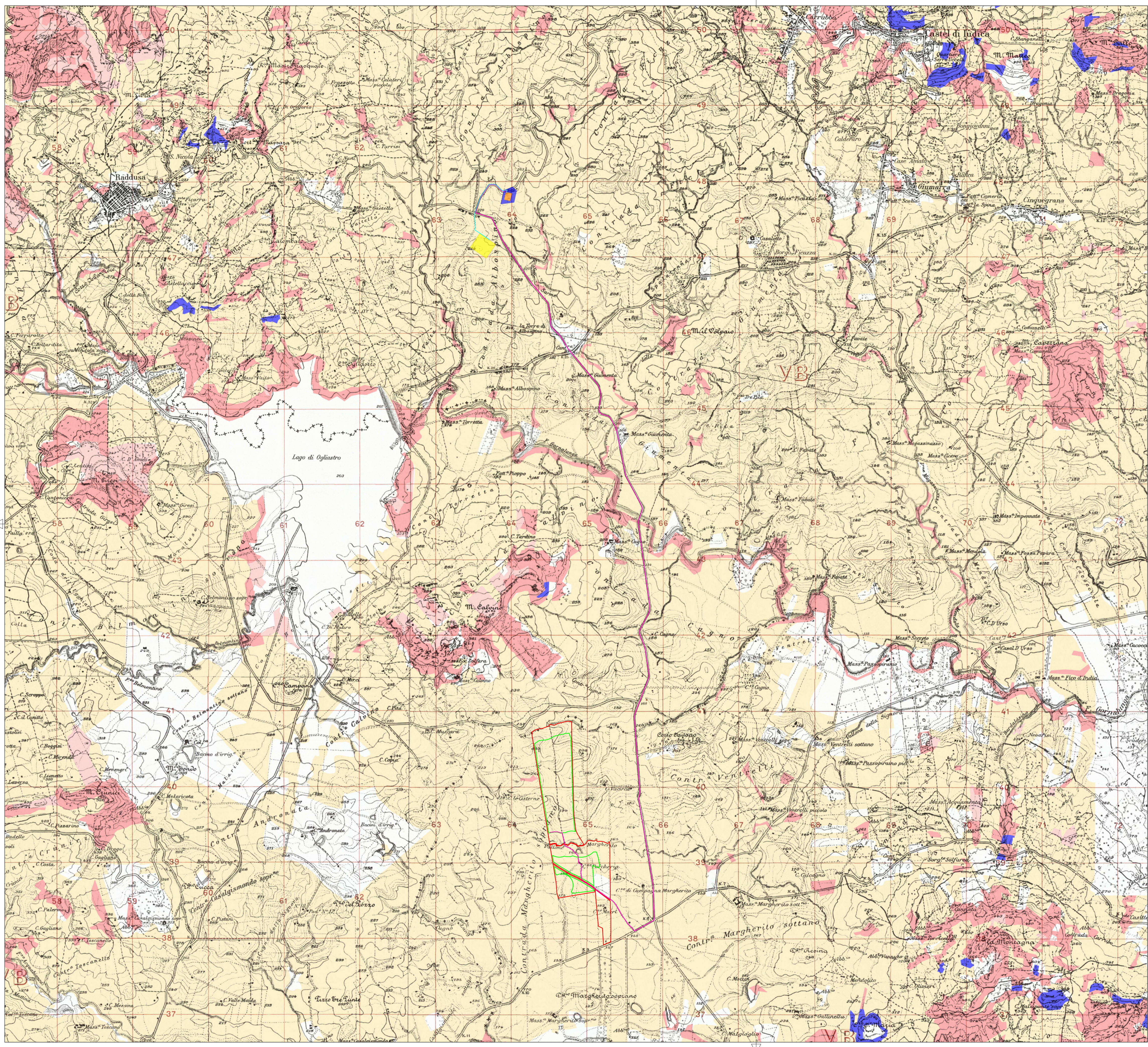

LEGENDA

- Area di progetto
- Area d'impianto
- Area SSE utente
- Cabina di raccolta
- Futura stazione Terna 380/150 kV
- Cavidotto AT
- Cavidotto MT

Rischio incendio estivo

- Rischio basso
- Rischio medio
- Rischio alto
- Rischio molto alto



**PROGETTO PER LA REALIZZAZIONE
 DI UN IMPIANTO AGROVOLTAICO DENOMINATO
 "MARGHERITO" DI POTENZA COMPLESSIVA
 PARI A 47,01852 MWp
 POSIZIONATO A TERRA, SITO IN CONTRADA MARGHERITO
 NEL COMUNE DI RAMACCA (CT)**

Codice elaborato	Data	Livello progettazione	Emesso	Verificato	Approvato	REV.
07-MGTO-T08	Febbraio 2023	Definitivo	Ing. Rizzo Roberta			01

ELABORATO:
 INQUADRAMENTO TERRITORIALE
 RISCHIO INCENDIO ESTIVO

SCALA: 1:25.000 TAVOLA: 3/3

SOCIETA' PROPONENTE:

BAS
Italy Venticinquesima s.r.l.

BAS Italy Venticinquesima s.r.l.
Via Brescia 26
20063 Cermeo sul Naviglio (MI)
email:basi.venticinquesima@legalmail.it

TIMBRI E FIRME:

PROGETTAZIONE:

E-PRIMA
E-PRIMA S.R.L.
Via Mangano 20/C
95030 Nicolosi (CT)
tel:095914116 - cell:333953392
email:info@e-prima.eu

TIMBRI E FIRME:

ORIENTAMENTO

SCALA METRICA