

LEGENDA

- Area di progetto
 - Area d'impianto
 - Area SSE usate
 - Cabina di raccolta
 - Futura stazione Terna 388150 kV
 - Cavalletto AT
 - Cavalletto MT
- Uso del suolo**
- 1111 Zone residenziale a tessuto compatto e denso
 - 1112 Zone residenziale a tessuto discontinuo e rado
 - 1122 Borghi e fabbricati rurali
 - 1221 Insediamenti industriali, artigianali, commerciali e spazi annessi
 - 1222 Viabilità stradale e sue pertinenze
 - 124 Area aeroportuali e elporti
 - 131 Aree estrattive
 - 132 Aree coperte e discariche
 - 142 Aree ricreative e sportive
 - 143 Cimiteri
 - 2121 Seminativi semplici e colture erbacee estensive
 - 21211 Colture ortive in pieno campo
 - 21213 Colture orto-fioro-vivaioliche (serre)
 - 221 Vigneti
 - 222 Frutteti (impianti arborei specializzati per la produzione di frutta)
 - 223 Oliveti
 - 2242 Piantagioni a latifoglie, impianti di arboricoltura (noce e/o rimboscimenti)
 - 2243 Eucalipti impianti di eucalipti a uso produttivo e per alberature
 - 2311 Incerti
 - 242 Sistemi colturali e parcelletti complessi (mosaico di appezzamenti agricoli)
 - 3111 Lacus termali
 - 3163 Proprietà ripariali
 - 3116 Boschi e boschaglie ripariali
 - 3125 Rimboscimenti a conifere
 - 3211 Praterie aride calcaree
 - 3222 Pruneti
 - 32312 Macchia a lentisco (macchia termofila)
 - 3232 Gariga
 - 332 Rocce nude, falesie, rupi e affioramenti
 - 4121 Vegetazione degli ambienti umidi fluviali e lacustri (Canneti a fragmie)
 - 5112 Tormenti e gesti alluvionali
 - 5122 Laghi artificiali

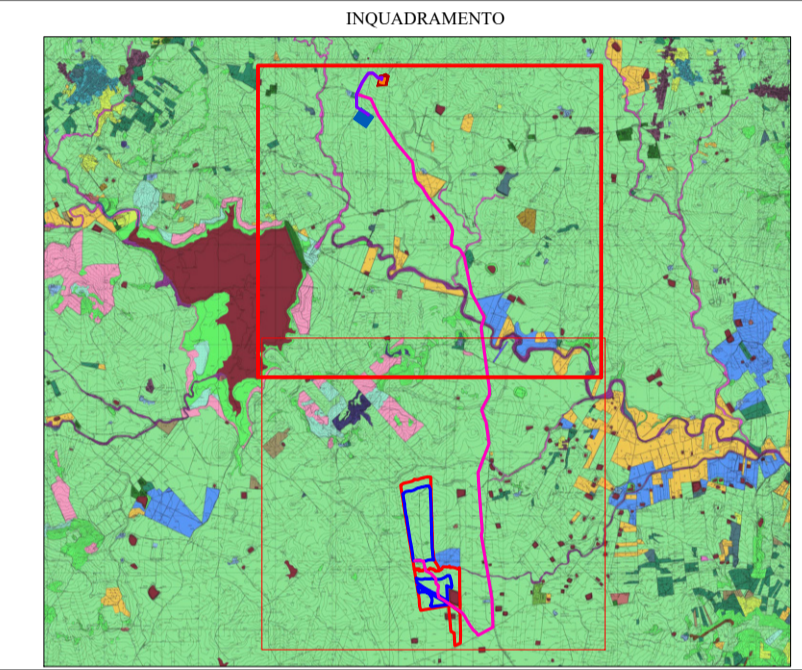

**PROGETTO PER LA REALIZZAZIONE
DI UN IMPIANTO AGROVOLTAICO DENOMINATO
"MARGHERITO" DI POTENZA COMPLESSIVA
PARI A 47,01852 MWp
POSIZIONATO A TERRA, SITO IN CONTRADA MARGHERITO
NEL COMUNE DI RAMACCA (CT)**

Codice elaborato	Data	Livello progettazione	Emesso	Verificato	Approvato	REV.
08-MGTO-T09	Febbraio 2023	Definitivo	Ing. Rizzo Roberta			01

ELABORATO:
INQUADRAMENTO TERRITORIALE
USO DEL SUOLO

SCALA: 1:10.000

TAVOLA: 1/2

SOCIETA' PROPONENTE:



BAS
Italy Venticinquesima srl.
Via Brescia 26
20063 Cermezzo sul Naviglio (MI)
email:basitaly.venticinquesima@legalmail.it

TIMBRI E FIRME:

PROGETTAZIONE:

E-PRIMA
E-PRIMA S.R.L.
Via Mangiacelli 20/C
95030 Nicolosi (CT)
tel:099914116 - cell:333953392
email:info@e-prima.eu

TIMBRI E FIRME:



ORIENTAMENTO



SCALA METRICA

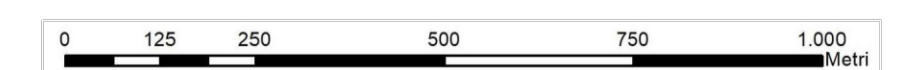

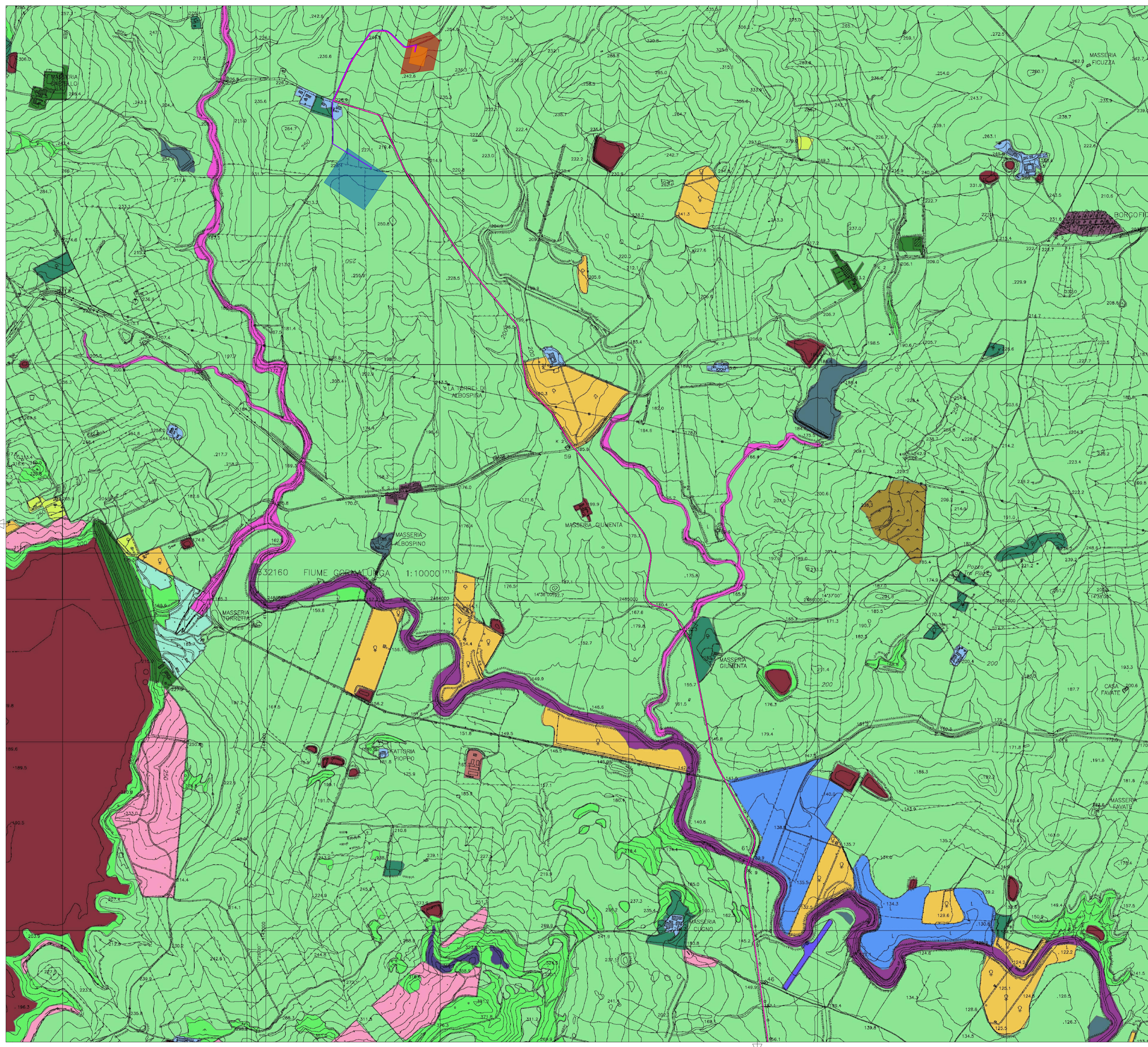

LEGENDA

- Area di progetto
 - Area d'impianto
 - Area SSE utile
 - Cabina di raccolta
 - Futura stazione Toma 380/150 kV
 - Cavallone AT
 - Cavallone MT
- Uso del suolo**
- 1111 Zone residenziale a tessuto compatto e denso
 - 1112 Zone residenziale a tessuto discontinuo e rado
 - 1122 Borghi e fabbricati rurali
 - 121 Insediamenti industriali, artigianali, commerciali e spazi annessi
 - 1222 Viabilità stradale e sue pertinenze
 - 124 Aree aeroportuali e eliporti
 - 131 Aree estrattive
 - 132 Aree ruderali e discariche
 - 145 Aree ricreative e sportive
 - 143 Cimieri
 - 21121 Seminativi semplici e colture erbacee estensive
 - 21211 Colture ortive in pieno campo
 - 21213 Colture orto-floro-vivistiche (serre)
 - 221 Vigneti
 - 222 Frutteti (impianti arborei specializzati per la produzione di frutta)
 - 223 Oliveti
 - 2242 Piantumazioni a latifoglie, impianti di arboricoltura (roce nuda rimboschimenti)
 - 2243 Eucalipti impianti di eucalipti a uso produttivo e per alberature
 - 2311 Inculti
 - 242 Sistemi colturali e partecellari complessi (mosaico di appezzamenti agricoli)
 - 3111 Località semiferie
 - 3163 Praterie ripariali
 - 3116 Boschi e boscaglie ripariali
 - 3125 Rimboschimenti a conifere
 - 3211 Praterie aride calcaree
 - 3222 Pruneti
 - 3312 Macchia a lentisco (macchia termofila)
 - 332 Garga
 - 332 Rocce nude, falesie, rupi e affioramenti
 - 4121 Vegetazione degli ambienti umidi fluviali e lacustri (Canneti a fragmie)
 - 5122 Tormenti e greti alluvionali
 - 5122 Laghi artificiali

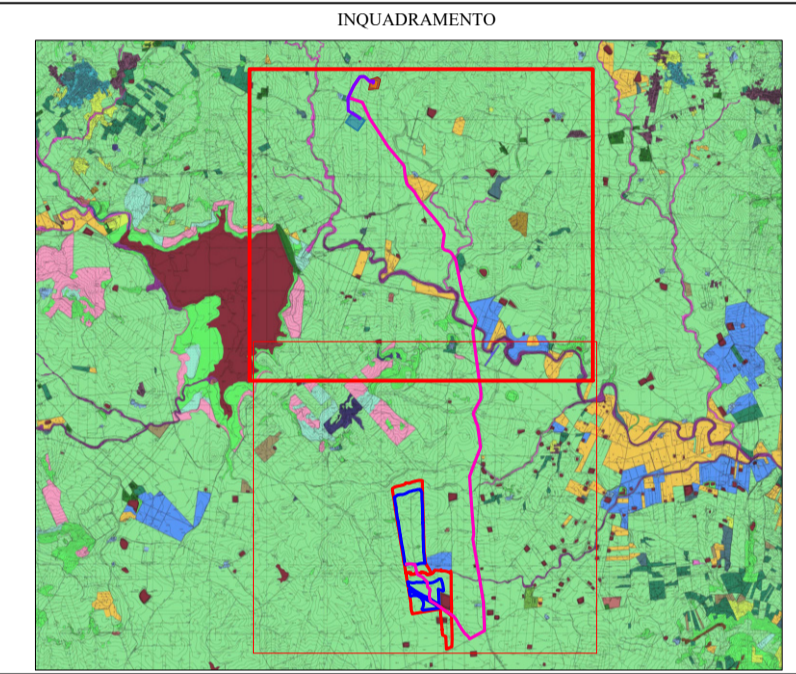

**PROGETTO PER LA REALIZZAZIONE
DI UN IMPIANTO AGROVOLTAICO DENOMINATO
"MARGHERITO" DI POTENZA COMPLESSIVA
PARI A 47,01852 MWp
POSIZIONATO A TERRA, SITO IN CONTRADA MARGHERITO
NEL COMUNE DI RAMACCA (CT)**

Codice elaborato	Data	Livello progettazione	Emesso	Verificato	Approvato	REV.
08-MGT0-T09	Febbraio 2023	Definitivo	Ing. Rizzo Roberta			01

ELABORATO:
INQUADRAMENTO TERRITORIALE
USO DEL SUOLO

SCALA: 1:10.000 TAVOLA: 2/2

SOCIETA' PROPONENTE:



BAS
Italy Ventiquiesima srl

BAS Italy Ventiquiesima s.r.l.
Via Brescia 26
20063 Certusco sul Naviglio (MI)
email:basitaly.ventiquiesima@legalmail.it

TIMBRI E FIRME:

PROGETTAZIONE:



E-PRIMA
E-PRIMA S.R.L.
Via Mangano 20/C
95030 Nicolosi (CT)
tel.095914116 - cell.3339533392
email:info@e-prima.eu

TIMBRI E FIRME:



ORIENTAMENTO
SCALA METRICA

