

LEGENDA

- Elettrodotto MT
- Area di progetto
- Recinzione
- Cancello di accesso
- Viabilità di progetto
- Ponticello
- Impluvi e fascia di rispetto impluvi
- Fascia di rispetto stradale
- Strutture fisse 2x6
- Strutture fisse 2x12
- Cabina di trasformazione
- Cabina di raccolta
- Locali tecnici
- Area libera da interventi
- Prato stabile di leguminose
- FASCIA DI MITIGAZIONE 10M**
- Olea europaea* (Oливо)_interasse 5m_h. 3,00m_n.piante 1529
- Tamarix gallica* (tamerice)_interasse 10m_h. 3,00m_n.piante 25
- COMPENSAZIONE**
- Olea europaea* (Oливо)_interasse 5m_h. 3,00m_n.piante 9699
- Cynara cardunculus* (Carciofo)_interasse 1,50 m_h. 1,50m
- RINATURALIZZAZIONE**
- Tamarix gallica* (tamerice)_interasse 10m_h. 3,00m_n.piante 94



**PROGETTO PER LA REALIZZAZIONE
 DI UN IMPIANTO AGROVOLTAICO DENOMINATO
 "MARGHERITO" DI POTENZA COMPLESSIVA
 PARI A 47,01852 MWp
 POSIZIONATO A TERRA, SITO IN CONTRADA MARGHERITO
 NEL COMUNE DI RAMACCA (CT)**

| Codice elaborato | Data | Livello progettazione | Emesso | Verificato | Approvato | REV. |
|------------------|---------------|-----------------------|--------------------|------------|-----------|------|
| 06-MGTO-VIA.06 | Febbraio 2023 | Definitivo | Ing. Rizzo Roberta | | | 01 |

ELABORATO:
OPERE DI MITIGAZIONE

SCALA: 1:10.000

TAVOLA: 1/2

SOCIETA' PROPONENTE:

BAS
Italy Venticinquesima srl
 BAS Italy Venticinquesima s.r.l.
 Via Mangano 26
 20063 Cermeo sul Naviglio (MI)
 email: info@basitaly.venticinquesima@legalmail.it

TIMBRI E FIRME:

PROGETTAZIONE:

E-PRIMA
E-PRIMA S.R.L.
 Via Mangano 20/C
 95030 Nicolosi (CT)
 tel: 095914116 - cell: 333953392
 email: info@e-prima.eu

TIMBRI E FIRME:



ORIENTAMENTO

SCALA METRICA



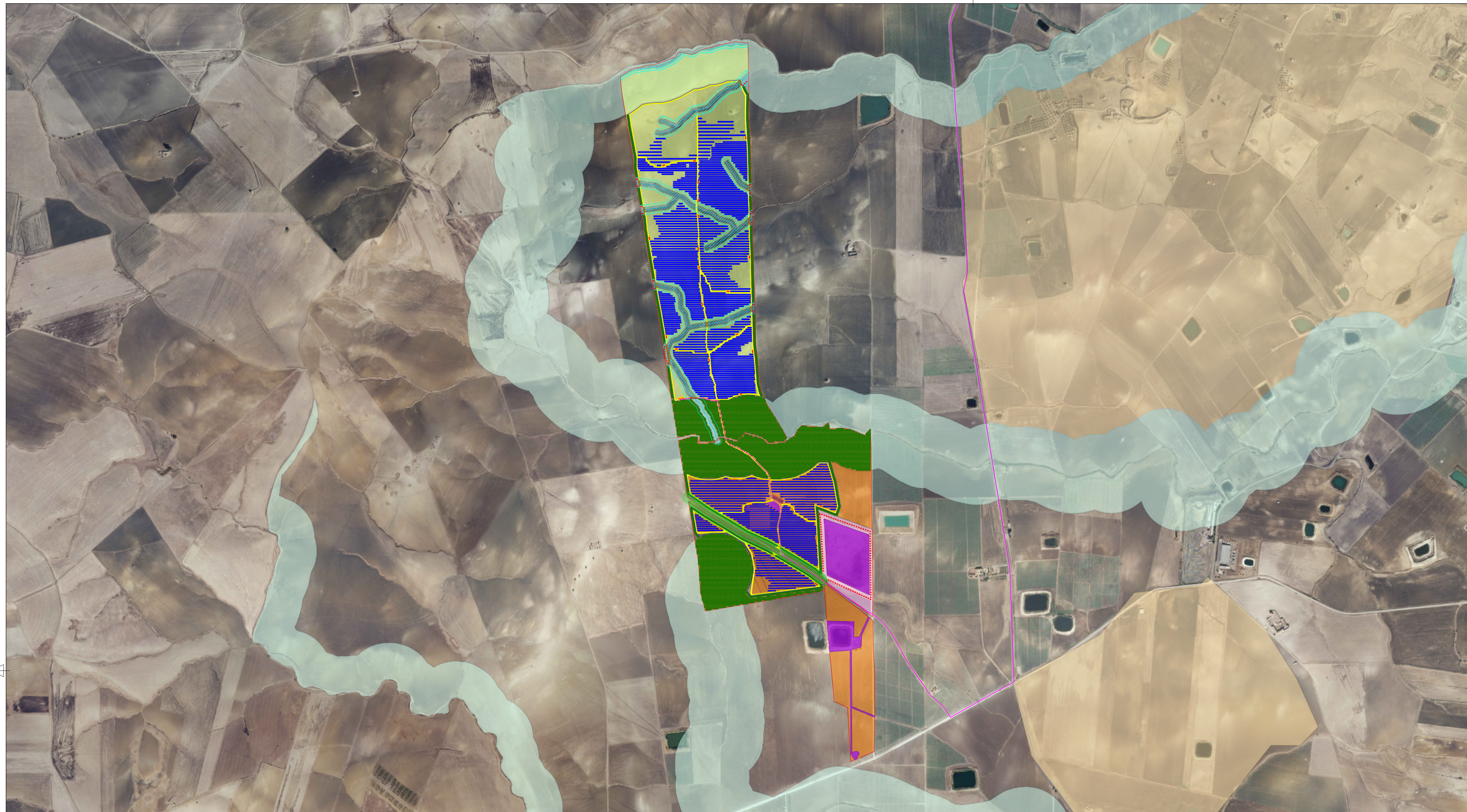

LEGENDA

- Elettrodotto MT
 - Area di progetto
 - Recinzione
 - Cancello di accesso
 - Viabilità di progetto
 - Ponticello
 - Impluvi e fascia di rispetto impluvi
 - Fascia di rispetto stradale
 - Strutture fisse 2x6
 - Strutture fisse 2x12
 - Cabina di trasformazione
 - Cabina di raccolta
 - Locali tecnici
 - Area libera da interventi
 - Prato stabile di leguminose
- FASCIA DI MITIGAZIONE 10M**
- Olea europaea* (Olivio)_interasse 5m_h. 3,00m_n.piante 1529
 - Tamarix gallica* (Tamerice)_interasse 10m_h. 3,00m_n.piante 25
- COMPENSAZIONE**
- Olea europaea* (Olivio)_interasse 5m_h. 3,00m_n.piante 9699
 - Cynara cardunculus* (Carciofo)_interasse 1,50m_h. 1,50m
- RINATURALIZZAZIONE**
- Tamarix gallica* (tamerice)_interasse 10m_h. 3,00m_n.piante 94



**PROGETTO PER LA REALIZZAZIONE
DI UN IMPIANTO AGROVOLTAICO DENOMINATO
"MARGHERITO" DI POTENZA COMPLESSIVA
PARI A 47,01852 MWp
POSIZIONATO A TERRA, SITO IN CONTRADA MARGHERITO
NEL COMUNE DI RAMACCA (CT)**

| Codice elaborato | Data | Livello progettazione | Emesso | Verificato | Approvato | REV. |
|------------------|---------------|-----------------------|--------------------|------------|-----------|------|
| 06-MGTO-VIA.06 | Febbraio 2023 | Definitivo | Ing. Rizzo Roberta | | | 01 |

ELABORATO:
OPERE DI MITIGAZIONE

SCALA: 1:10.000 TAVOLA: 2/2

SOCIETA' PROPONENTE:

BAS
Italy Ventiquinquesima srl

BAS Italy Ventiquinquesima s.r.l.
Via Brescia 26
20063 Ceromaco sul Naviglio (MI)
email:basitaly.ventiquinquesima@legalmail.it

TIMBRI E FIRME:

PROGETTAZIONE:

E-PRIMA
E-PRIMA S.R.L.
Via Mangano 20/G
95030 Nicolosi (CT)
tel:095914116 - cell:333953392
email:info@e-prima.eu

TIMBRI E FIRME:

ORIENTAMENTO
SCALA METRICA

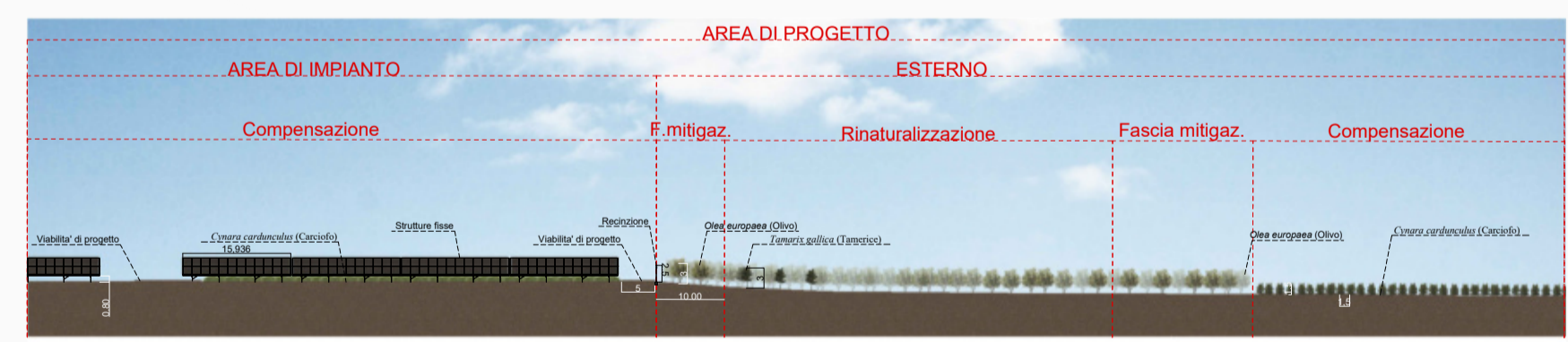

SEZIONE PARTICOLARE TIPO A Scala 1:100



SEZIONE PARTICOLARE TIPO B Scala 1:100

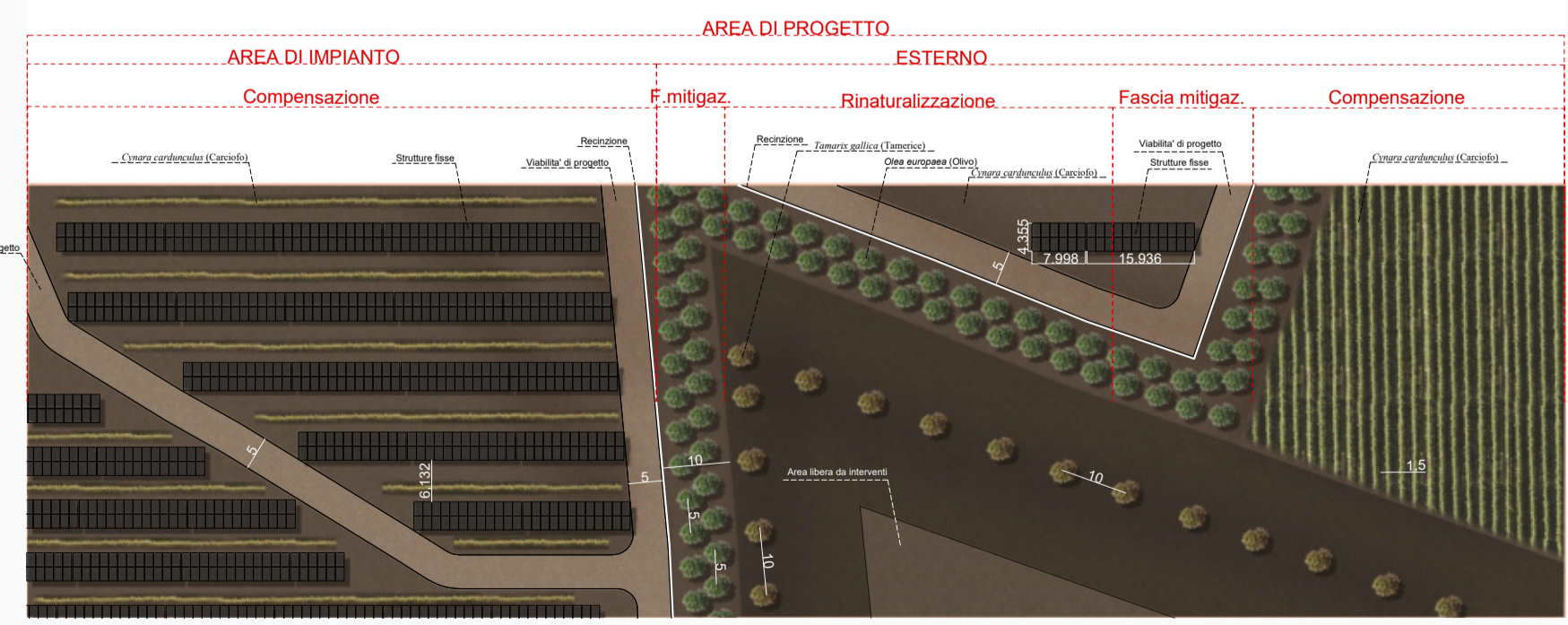

PLANIMETRIA PARTICOLARE TIPO A Scala 1:100

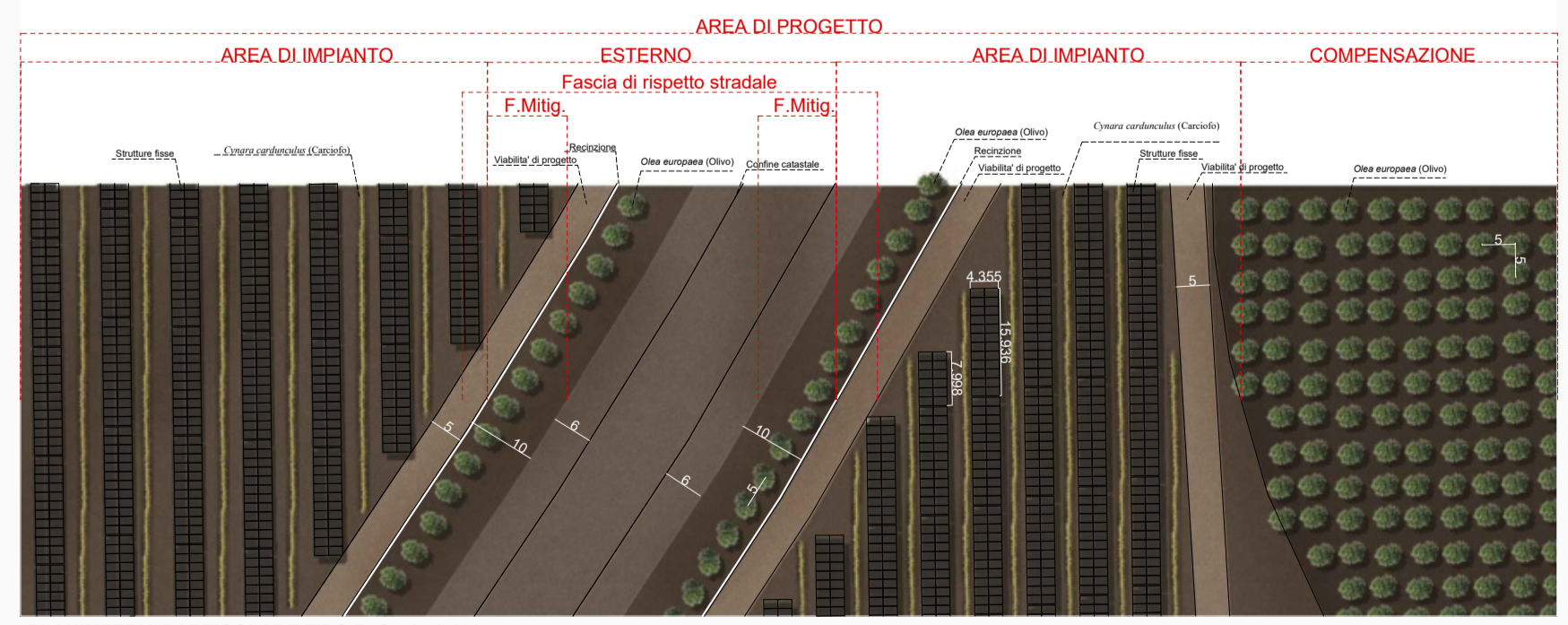

PLANIMETRIA PARTICOLARE TIPO B Scala 1:100