

Legenda

- Aerogeneratore MA XX
- Viabilità di progetto
- Linea MT 33 kV
- Linea AT 150 KV
- SEU 15033 kV
- SE RTN 150 kV Buddusò
- Perimetro area vasta
- Limiti comuni Sardegna

P.P.R.

Assetto storico culturale

- ▨ Aree Vincolate Ex.Art.136 L.1497-39
- ★ Beni Paesaggistici tipo archeologico Ex Art.136-142
- ★ Beni Paesaggistici tipo architettonico Ex Art.136-142
- Beni Paesaggistici ex.Art.143
- ▨ Centri antica prima formazione

AUTORIZZAZIONE UNICA Ex D. LGS. n. 387 / 2003

**PROGETTO DEFINITIVO
PARCO EOLICO MONTI ALÀ DEI SARDI**

Titolo elaborato:

**CARTA DEI VINCOLI PAESAGGISTICI (D.LGS. 42/2004 E NTA P.P.R.)
CON AREA VASTA-ASSETTO STORICO CULTURALE**

RB	GD	GD	EMMISSIONE		12/05/23	0	0
REDAITTO	CONTR.	APPROV.	DESCRIZIONE	REVISIONE	DOCUMENTO	DATA	REV

PROPONENTE

PONENTE PRIME S.R.L.
Via A. De Gasperi n. 8
74023 GROTTAGLIE (TA)

CONSULENZA

GE.CO.D'OR S.R.L.
Via A. De Gasperi n. 8
74023 GROTTAGLIE (TA)

PROGETTISTA
ING. GAETANO D'ORONZIO
Via GOITO 14 - COLLABRARO (MT)

Codice MASA133b	Formato A0	Scala 1:50.000	Foglio 1 di 3
--------------------	---------------	-------------------	------------------

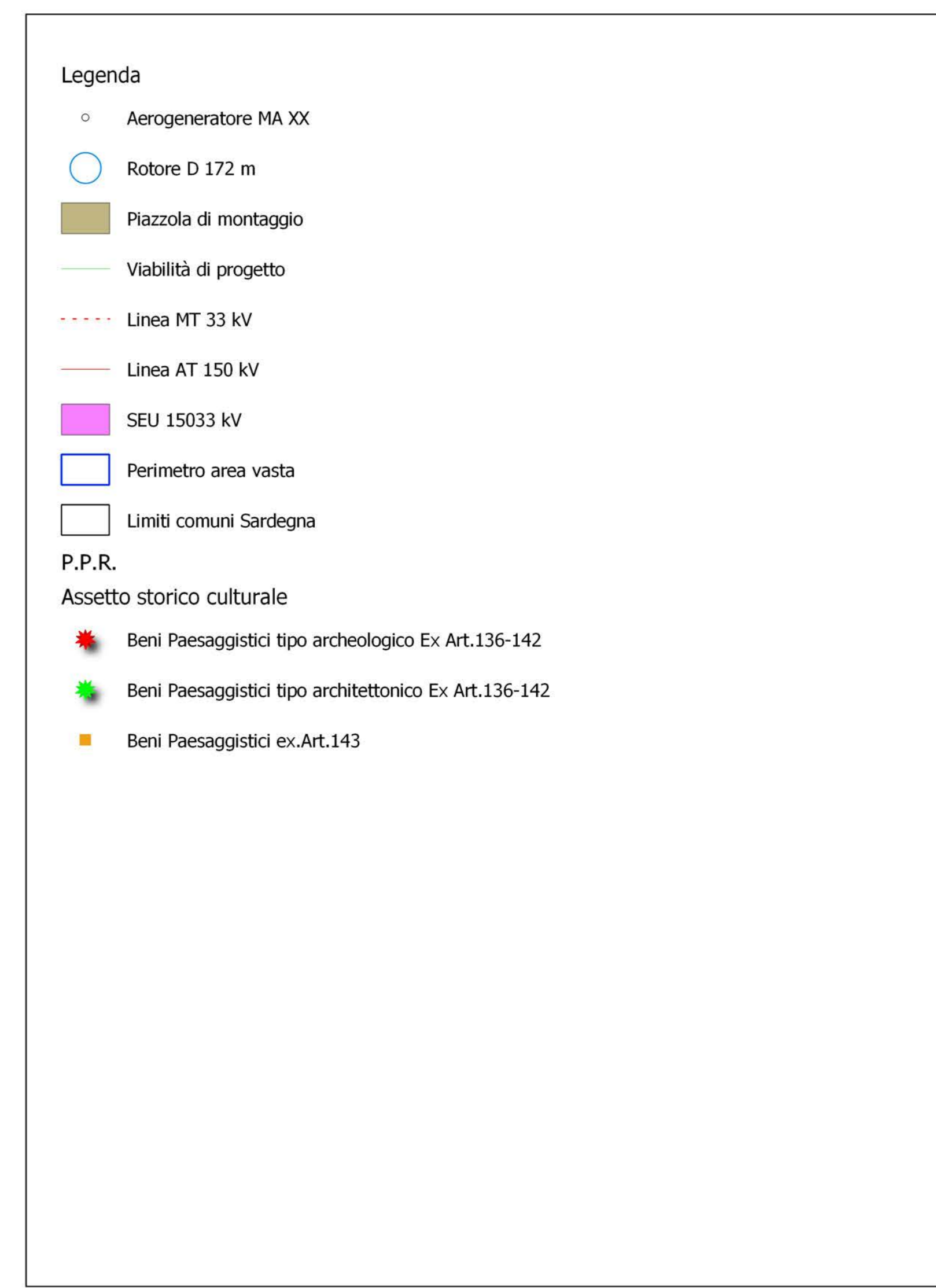
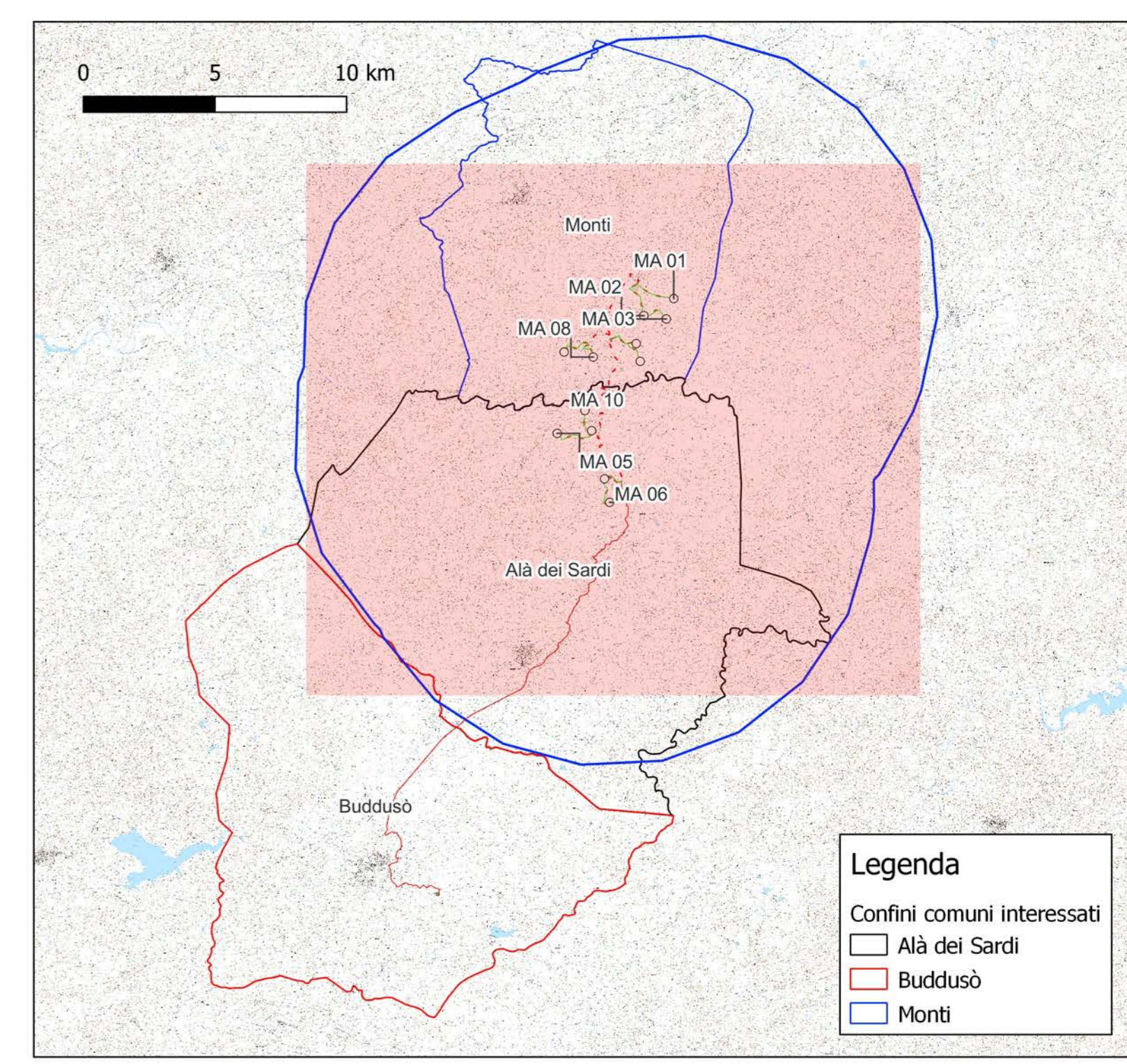
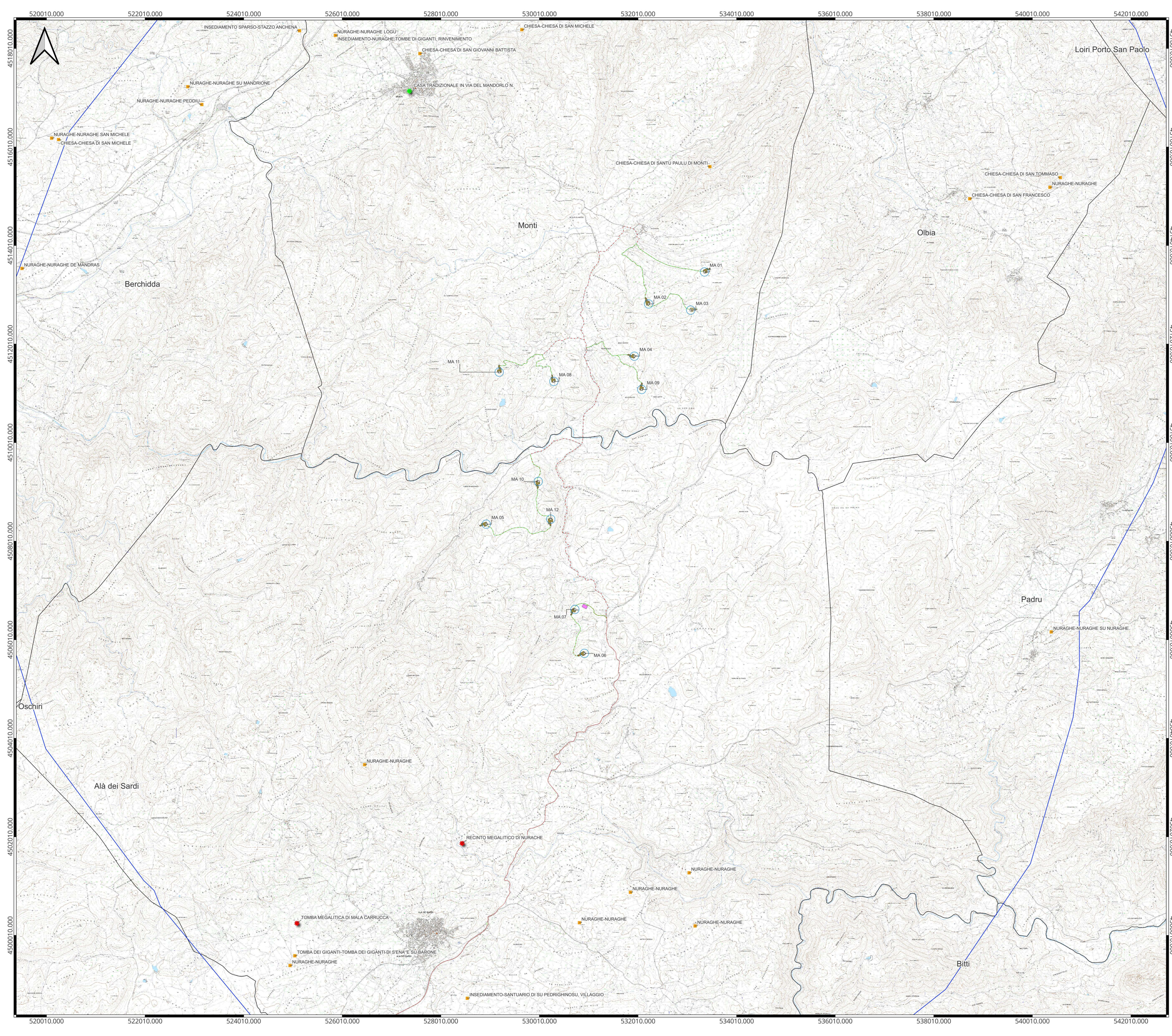

AUTORIZZAZIONE UNICA Ex D. LGS. N. 387/2003

**PROGETTO DEFINITIVO
 PARCO EOLICO MONTI ALÀ DEI SARDI**

Titolo elaborato:
**CARTA DEI VINCOLI PAESAGGISTICI (D.LGS. 42/2004 E NTA P.P.R.)
 CON AREA VASTA-ASSETTO STORICO CULTURALE**

RB	GD	GD	EMMISSIONE		12/05/23	0	0
REDATTO	CONTR.	APPROV.	DESCRIZIONE	REVISIONE	DOCUMENTO	DATA	REV

PRONENTE PONENTE PRIME S.R.L. VIA A. DE GASPERI N. 8 74023 GROTTAGLIE (TA)	CONSULENZA GE.CO.D'OR S.R.L. VIA A. DE GASPERI N. 8 74023 GROTTAGLIE (TA)

Codice MASA133b	Formato A0	Scala 1:25.000	Foglio 2 di 3
--------------------	---------------	-------------------	------------------

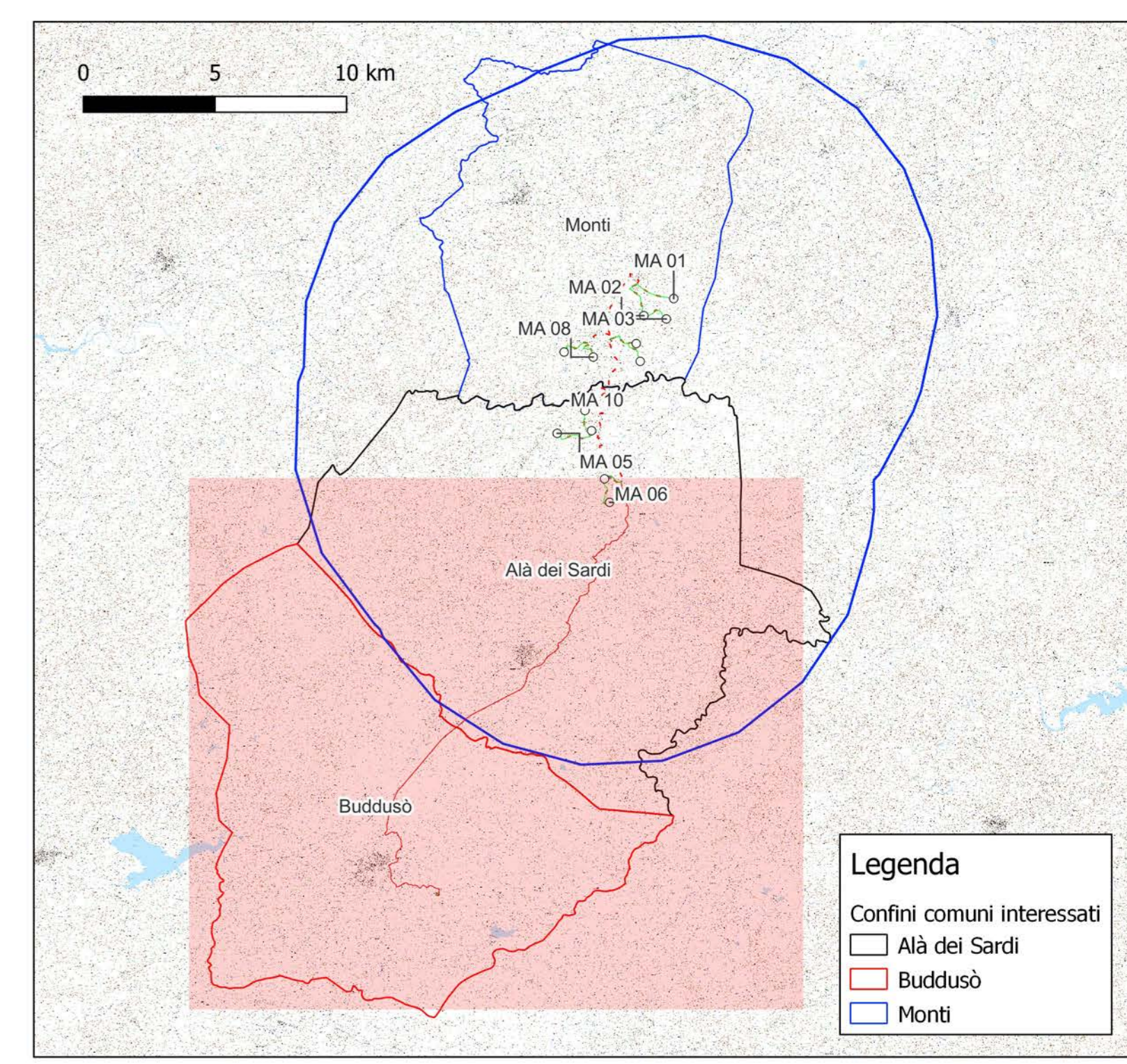

AUTORIZZAZIONE UNICA Ex D. LGS. N. 387/2003

**PROGETTO DEFINITIVO
PARCO EOLICO MONTI ALÀ DEI SARDI**

Titolo elaborato:
**CARTA DEI VINCOLI PAESAGGISTICI (D.LGS. 42/2004 E NTA P.P.R.)
CON AREA VASTA-ASSETTO STORICO CULTURALE**

RB	GD	GD	EMISSIONE			
REDATTO	CONTR.	APPROV.	DESCRIZIONE	REVISIONE	DOCUMENTO	DATA
						12/05/23 0 0

PROPRONENTE

PONENTE PRIME S.R.L.
Via A. DE GASPERI N. 8
74023 GROTTAGLIE (TA)

CONSULENZA

GE.CO.D'OR S.R.L.
Via A. DE GASPERI N. 8
74023 GROTTAGLIE (TA)

PROGETTISTA
ING. GAETANO D'ORONZIO
Via GOITO 14 - COLOBRARO (MT)

Codice MASA133b	Formato A0	Scala 1:25.000	Foglio 3 di 3
--------------------	---------------	-------------------	------------------