

**Legenda**

- Aerogeneratore MA XX
- Viabilità di progetto
- Linea MT 33 kV
- Linea AT 150 kV
- SEU 15033 kV
- SE RTN 150 kV Buddusò
- Perimetro area vasta
- Limiti comuni Sardegna
- P.P.R.
- Assetto ambientale
- Beni paesaggistici ambientali ex Art.143 D.Lgs. 42/04 e succ.mod.
- +++ Fascia costiera
- ▨ Sistema a baia e promontori, falesie e piccole isole
- ▨ Campi dunari e sistema di spiaggia
- ▨ Zone umide costiere
- Aree quota superiore ai 900m
- Laghi naturali, invasi artificiali, stagni, lagune
- ▨ Territori contermini laghi Art.142
- Fiumi torrenti e altri corsi d'acqua (Elementi lineari)
- Fascia di 150 m dai fiumi Art.142
- ▨ Aree di notevole interesse faunistico
- ▨ Aree di notevole interesse botanico e fitogeografico
- Grotte, caverne
- ▲ Alberi Monumentali
- Beni paesaggistici ambientali ex Art.142 D.Lgs. 42/04 e succ.mod.
- ▨ Parchi e aree protette nazionali l.q.n. 394/91
- Boschi D.Lgs.386/2003 Art.142
- ▨ Montagne oltre i 1.200 m Art.142
- Componenti di paesaggio con valenza ambientale
- Boschi
- Aree di interesse naturalistico istituzionalmente tutelate
- ▨ Siti di interesse Comunitario
- ▨ Sistema Regionale Parchi
- ▨ Oasi permanenti di protezione faunistica
- ▨ Aree gestione speciale ente foreste

**AUTORIZZAZIONE UNICA Ex D. LGS. N. 387 / 2003**

**PROGETTO DEFINITIVO  
PARCO EOLICO MONTI ALÀ DEI SARDI**

Titolo elaborato:

**CARTA DEI VINCOLI PAESAGGISTICI (D.LGS. 42 / 2004 E NTA P.P.R.)  
CON AREA VASTA-ASSETTO AMBIENTALE**

RB	GD	GD	EMMISSIONE		12/09/23	0	0
REDATTO	CONTR.	APPROV.	DESCRIZIONE	REVISIONE	DOCUMENTO	DATA	REV

<p><b>PROPONENTE</b></p> <p><b>PONENTE PRIME S.R.L.</b> VIA A. DE GASPERI N. 8 74023 GROTTAGLIE (TA)</p>	<p><b>CONSULENZA</b></p> <p><b>GE.CO.D'OR S.R.L.</b> VIA A. DE GASPERI N. 8 74023 GROTTAGLIE (TA)</p> <p><b>PROGETTISTA</b> ING. GAETANO D'ORONZIO VIA GOITO 14 – COLOBRARO (MT)</p>
--	--

Codice MASA1334	Formato A0	Scala 1:50.000	Foglio 1 di 1
--------------------	---------------	-------------------	------------------



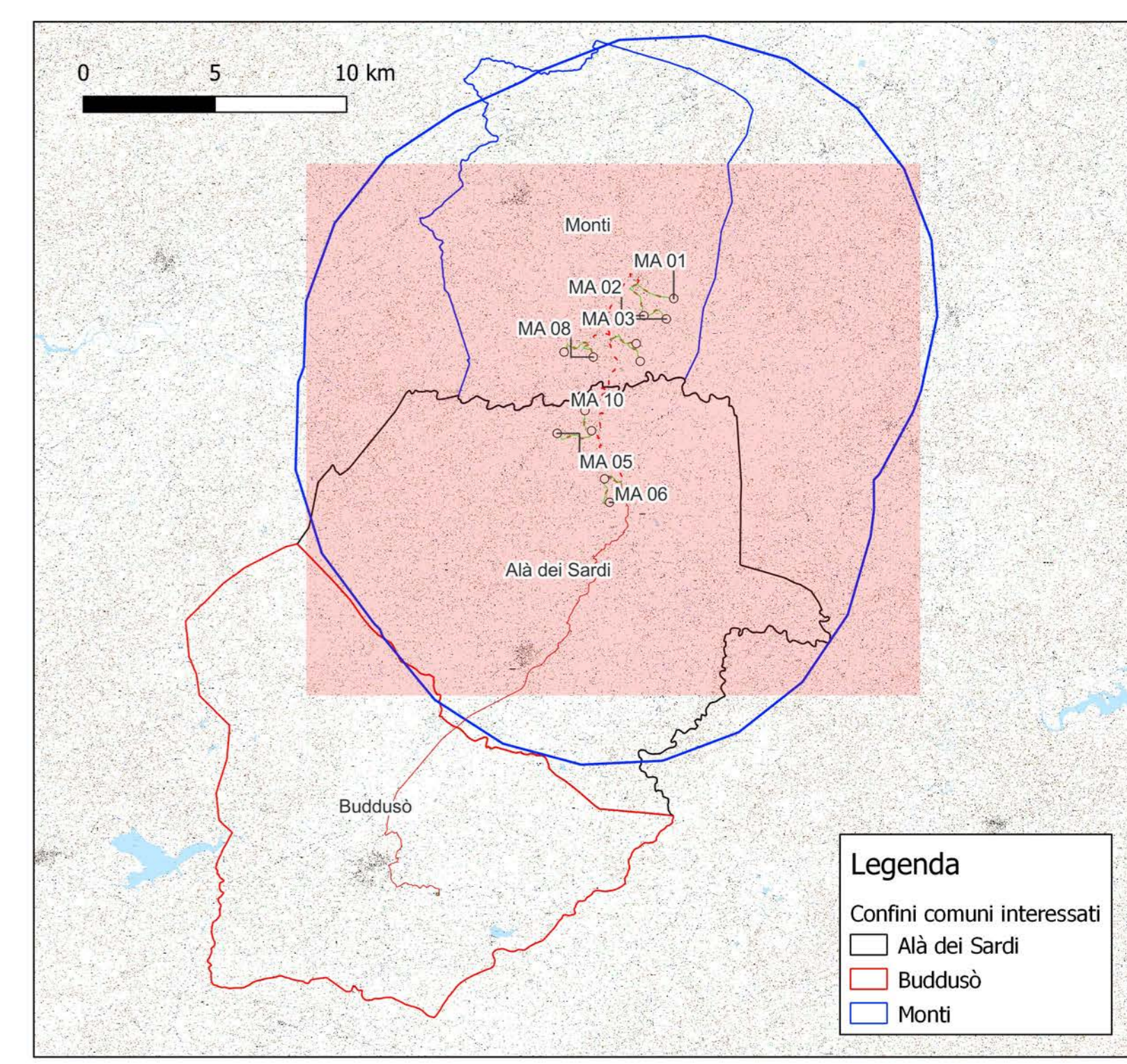
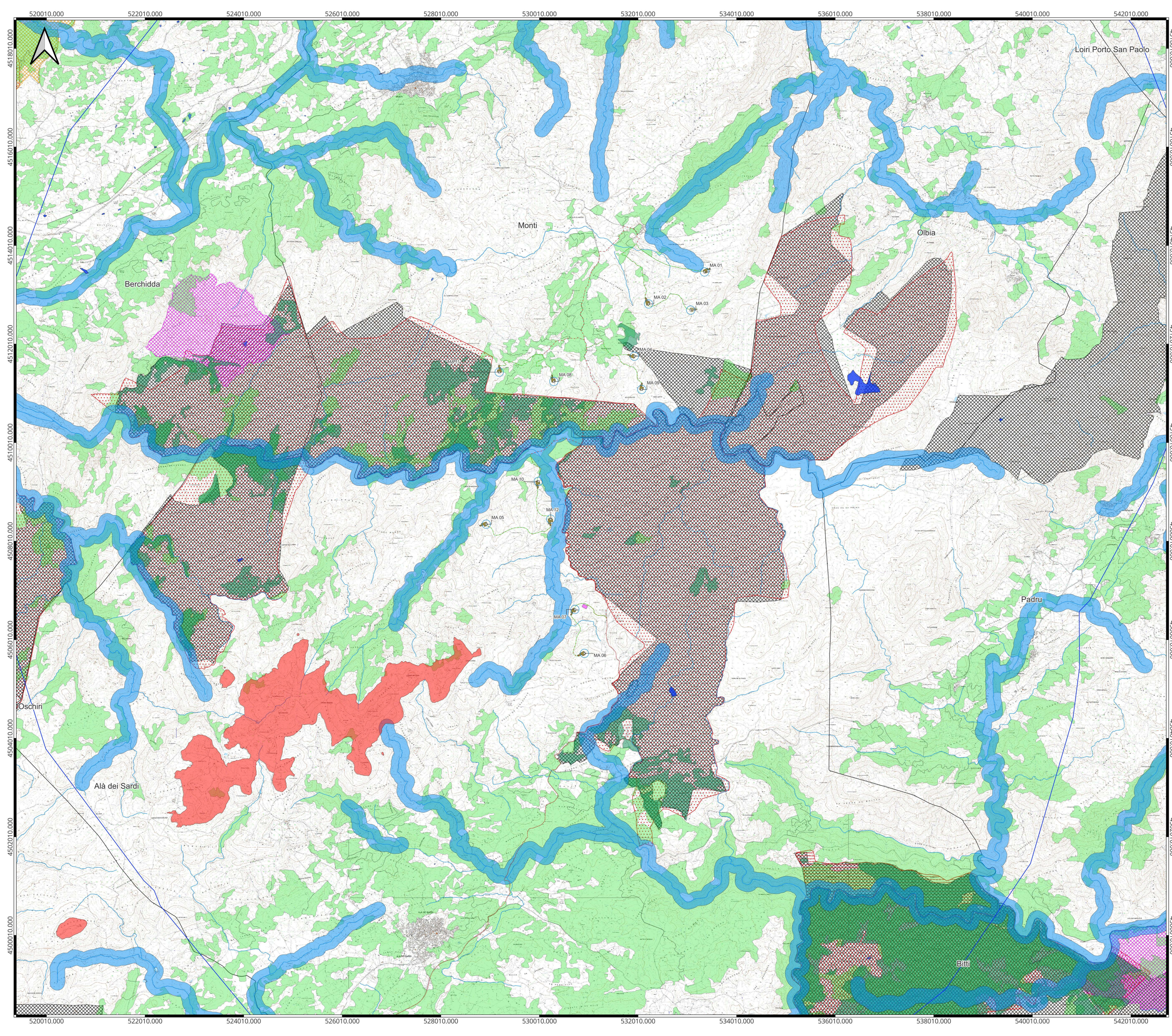

**Legenda**

- Aerogeneratore MA XX
- Rotore D 172 m
- Piazzola di montaggio
- Viabilità di progetto
- Linea MT 33 kV
- Linea AT 150 kV
- SEU 15033 kV
- Perimetro area vasta
- Limiti comuni Sardegna

**P.P.R.**  
 Assetto ambientale  
 Beni paesaggistici ambientali ex Art.143 D.Lgs. 42/04 e succ.mod.  
 ■ Aree quota superiore ai 900m  
 ■ Laghi naturali, invasi artificiali, stagni, lagune  
 — Fiumi torrenti e altri corsi d'acqua (Elementi lineari)  
 ■ Fascia di 150 m dai fiumi Art.142  
 ▲ Alberi Monumentali

Beni paesaggistici ambientali ex Art.142 D.Lgs. 42/04 e succ.mod.  
 ■ Boschi D.Lgs.386/2003 Art.142

Componenti di paesaggio con valenza ambientale  
 ■ Boschi

Aree di interesse naturalistico istituzionalmente tutelate  
 ■ Siti di interesse Comunitario  
 ■ Sistema Regionale Parchi  
 ■ Oasi permanenti di protezione faunistica  
 ■ Aree gestione speciale ente foreste

**AUTORIZZAZIONE UNICA EX D. LGS. N. 387 / 2003**

**PROGETTO DEFINITIVO  
 PARCO EOLICO MONTI ALÀ DEI SARDI**

Titolo elaborato:  
**CARTA DEI VINCOLI PAESAGGISTICI (D.LGS. 42/2004 E NTA P.P.R.)  
 CON AREA VASTA-ASSETTO AMBIENTALE**

RB	GD	GD	EMMISSIONE		12/05/23	0	0
REDATTO	CONTR.	APPROV.	DESCRIZIONE	REVISIONE	DOCUMENTO	DATA	REV

**PROPRONTE**

**PONENTE PRIME S.R.L.**  
 VIA A. DE GASPERI N. 8  
 74023 GROTTAGLIE (TA)

**CONSULENZA**

**GE.CO.D'ORS S.R.L.**  
 VIA A. DE GASPERI N. 8  
 74023 GROTTAGLIE (TA)

**PROGETTISTA**  
 ING. GAETANO D'ORONZIO  
 VIA GOITO 14 - COLOBRARO (MT)

Codice: MASA133a      Formato: A0      Scala: 1:25.000      Foglio: 2 di 3



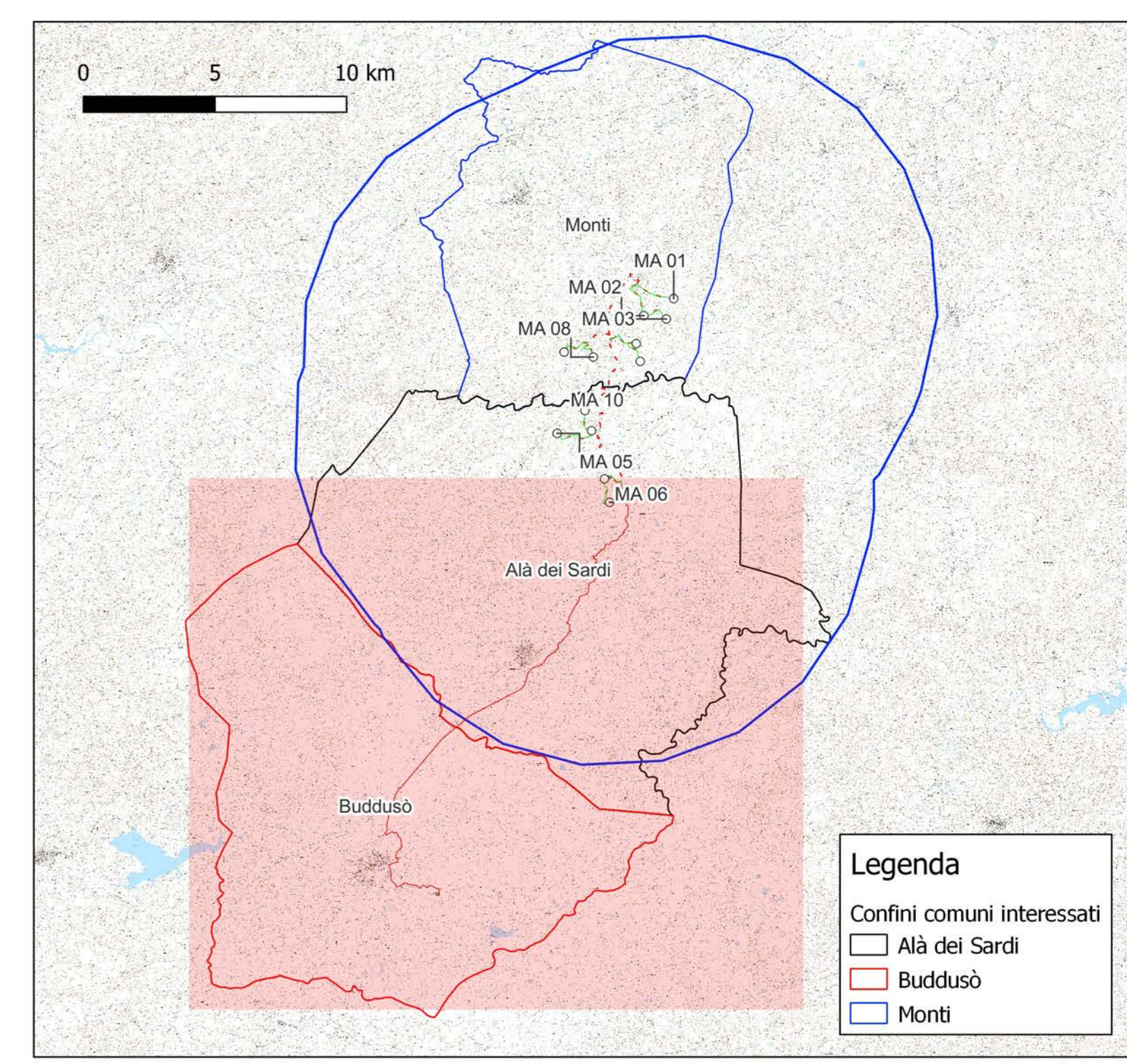
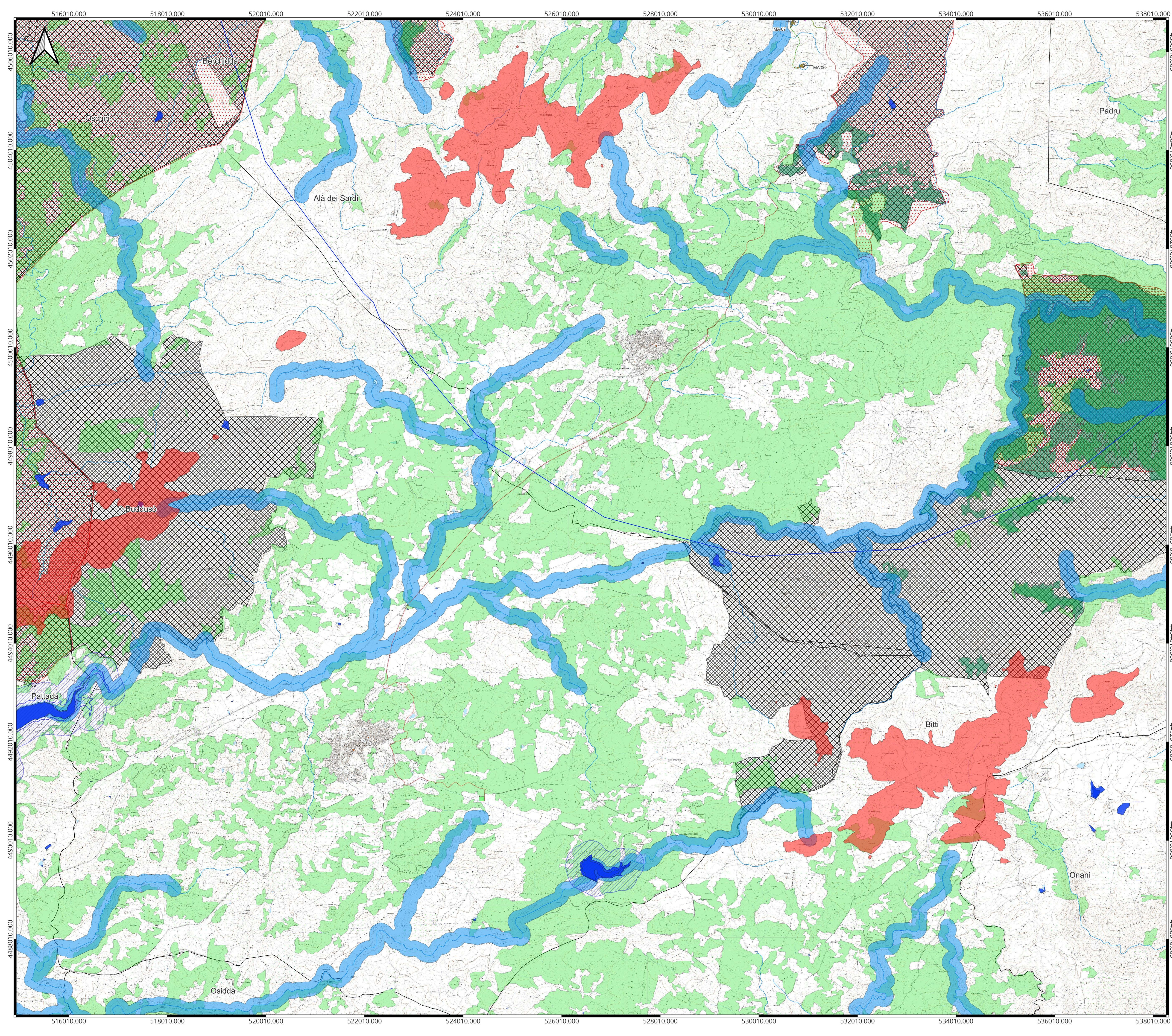

**Legenda**

- Aerogeneratore MA XX
- Rotore D 172 m
- Piazzola di montaggio
- Viabilità di progetto
- Linea MT 33 kV
- Linea AT 150 kV
- SEU 15033 kV
- SE RTN 150 kV Buddusò
- Perimetro area vasta
- Limiti comuni Sardegna

**P.P.R.**

**Aspetto ambientale**

**Beni paesaggistici ambientali ex Art.143 D.Lgs. 42/04 e succ.mod.**

- Aree quota superiore ai 900m
- Laghi naturali, invasi artificiali, stagni, lagune
- Territori contermini laghi Art.142
- Fiumi torrenti e altri corsi d'acqua (Elementi lineari)
- Fascia di 150 m dai fiumi Art.142

**Beni paesaggistici ambientali ex Art.142 D.Lgs. 42/04 e succ.mod.**

- Boschi D.Lgs.386/2003 Art.142

**Componenti di paesaggio con valenza ambientale**

- Boschi

**Aree di interesse naturalistico istituzionalmente tutelate**

- Oasi permanenti di protezione faunistica
- Aree gestione speciale ente foreste

**AUTORIZZAZIONE UNICA EX D. LGS. N. 387 / 2003**





**PROGETTO DEFINITIVO  
PARCO EOLICO MONTI ALÀ DEI SARDI**

Titolo elaborato:

**CARTA DEI VINCOLI PAESAGGISTICI (D.LGS. 42/2004 E NTA P.P.R.)  
CON AREA VASTA-ASSETTO AMBIENTALE**

RB	GD	GD	MISSIONE			
REDATTO	CONTR.	APPROV.	DESCRIZIONE	REVISIONE	DOCUMENTO	DATA

**PROPRONTE**



**PONENTE PRIME S.R.L.**  
VIA A. DE GASPERI N. 8  
74023 GROTTAGLIE (TA)

**CONSULENZA**



**GE.CO.D'OR S.R.L.**  
VIA A. DE GASPERI N. 8  
74023 GROTTAGLIE (TA)

**PROGETTISTA**  
ING. GAETANO D'ORONZIO  
VIA GOITO 14 - COLOBRARO (MT)

Codice MASA133a	Formato A0	Scala 1:20.000	Foglio 3 di 3
--------------------	---------------	-------------------	------------------