

**AUTORIZZAZIONE UNICA Ex D. LGS. N. 387/2003**

**PROGETTO DEFINITIVO  
PARCO EOLICO MONTI ALÀ DEI SARDI**

Titolo elaborato:

**CARTA DELLE AREE PROTETTE RETE NATURA 2000  
CON AREA VASTA**

RB	GD	GD	EMMISSIONE						
REDATTO	CONTR.	APPROV.	DESCRIZIONE	REVISIONE	DOCUMENTO			12/05/23	0 0
								DATA	REV

<p><b>PROPRONTE</b></p> <p><b>PONENTE PRIME S.R.L.</b> VIA A. DE GASPERI N. 8 74023 GROTTAGLIE (TA)</p>	<p><b>CONSULENZA</b></p> <p><b>GE.CO.D'OR S.R.L.</b> VIA A. DE GASPERI N. 8 74023 GROTTAGLIE (TA)</p> <p><b>PROGETTISTA</b> ING. GAETANO D'ORONZIO VIA GOITO 14 - COLOBRARO (MT)</p>
---	--

Codice MASA104	Formato A0	Scala 1:50.000	Foglio 1 di 3
-------------------	---------------	-------------------	------------------

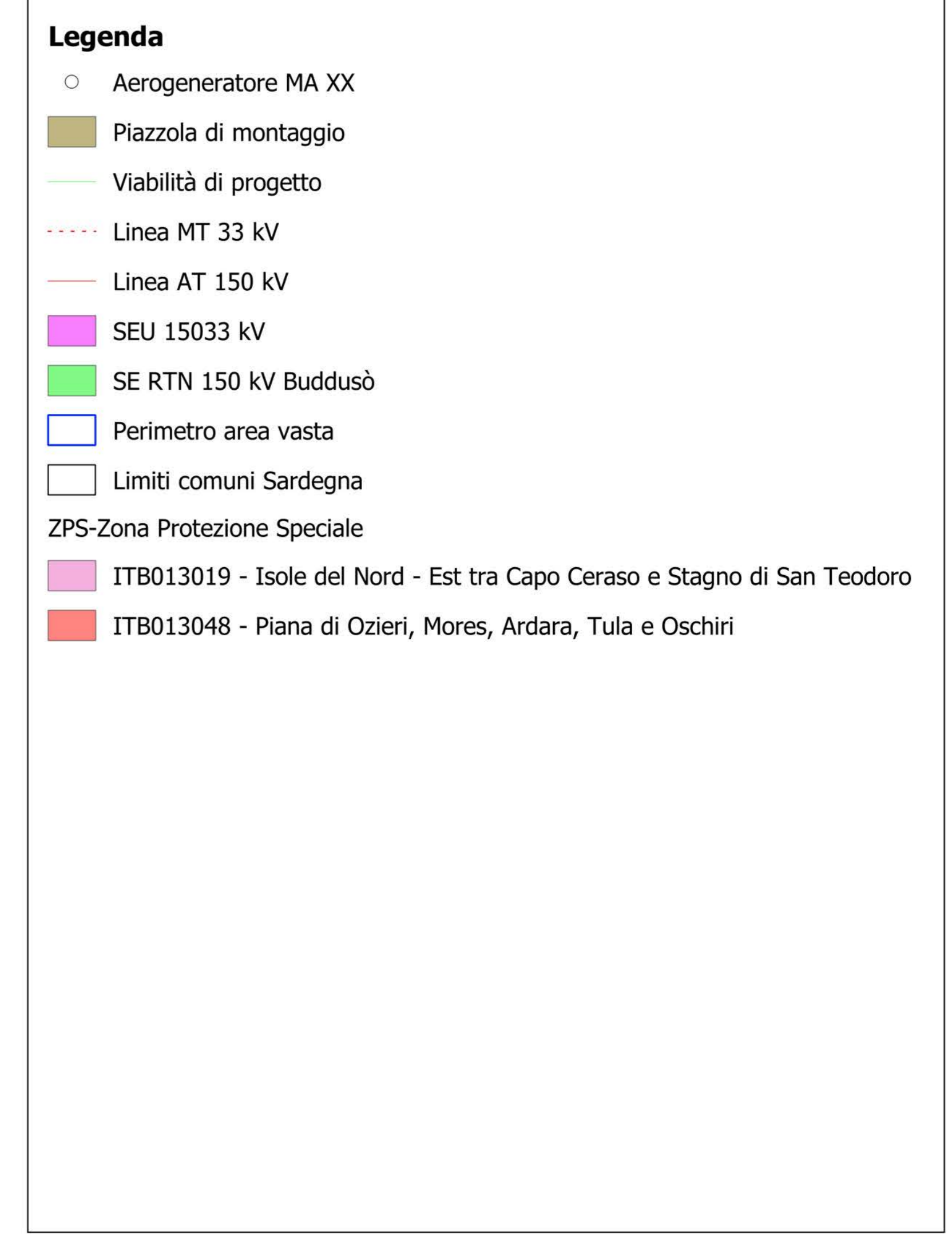
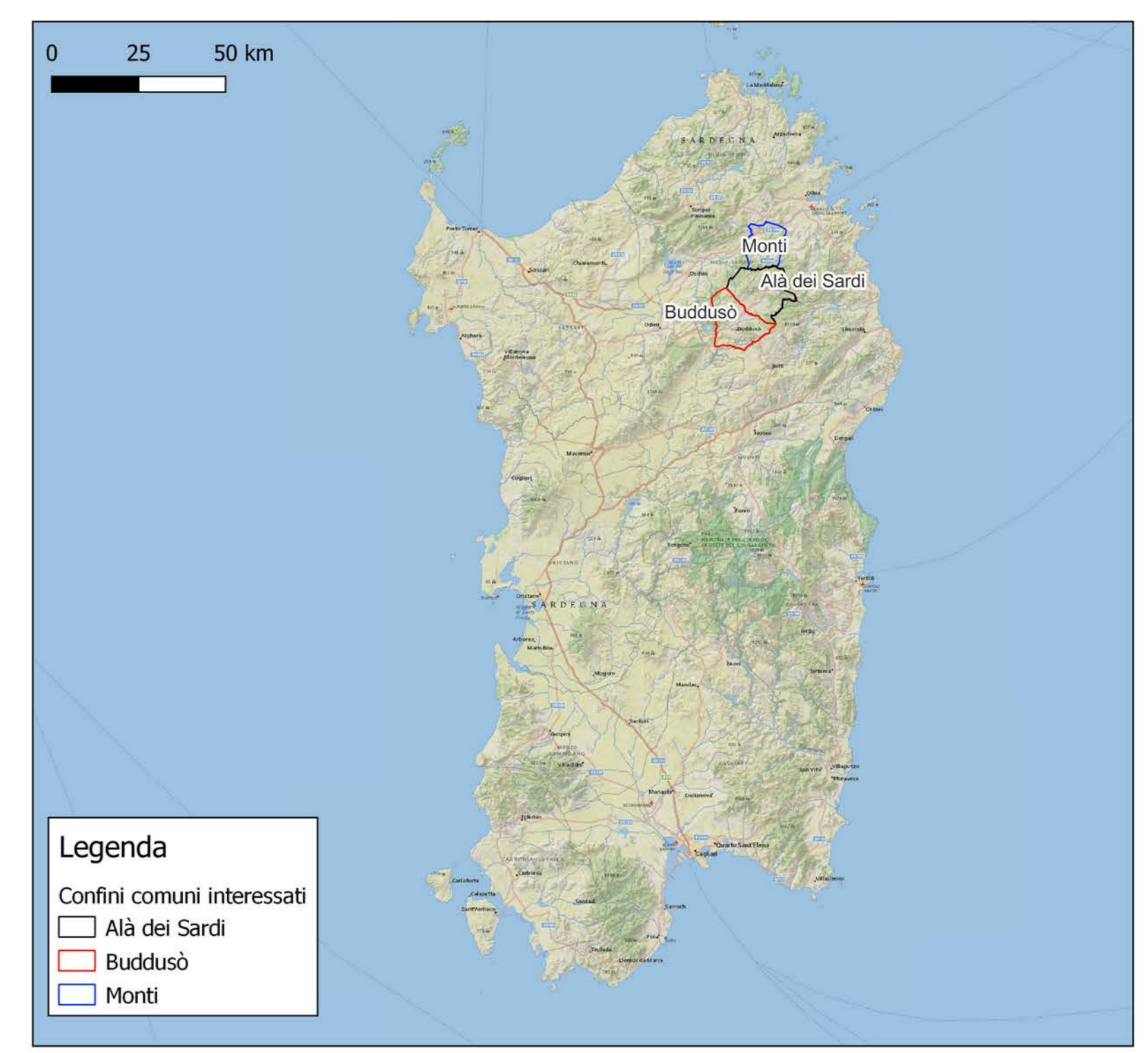

**AUTORIZZAZIONE UNICA Ex D. LGS. n. 387/2003**





**PROGETTO DEFINITIVO  
PARCO EOLICO MONTI ALÀ DEI SARDI**

Titolo elaborato:

**CARTA DELLE AREE PROTETTE RETE NATURA 2000  
CON AREA VASTA**

RB	GD	GD	EMISSIONE			
REDATTO	CONTR.	APPROV.	DESCRIZIONE	REVISIONE	DOCUMENTO	12/05/23 0 0
						DATA REV

**PROPRONTE**



**PONENTE PRIME S.R.L.**  
Via A. DE GASPERI N. 8  
74023 GROTTAGLIE (TA)

**CONSULENZA**



**GE.CO.D'OR S.R.L.**  
Via A. DE GASPERI N. 8  
74023 GROTTAGLIE (TA)

**PROGETTISTA**  
ING. GAETANO D'ORONZIO  
Via GOITO 14 - COLOBRARO (MT)

Codice MASA104	Formato A0	Scala 1:50.000	Foglio 2 di 3
-------------------	---------------	-------------------	------------------

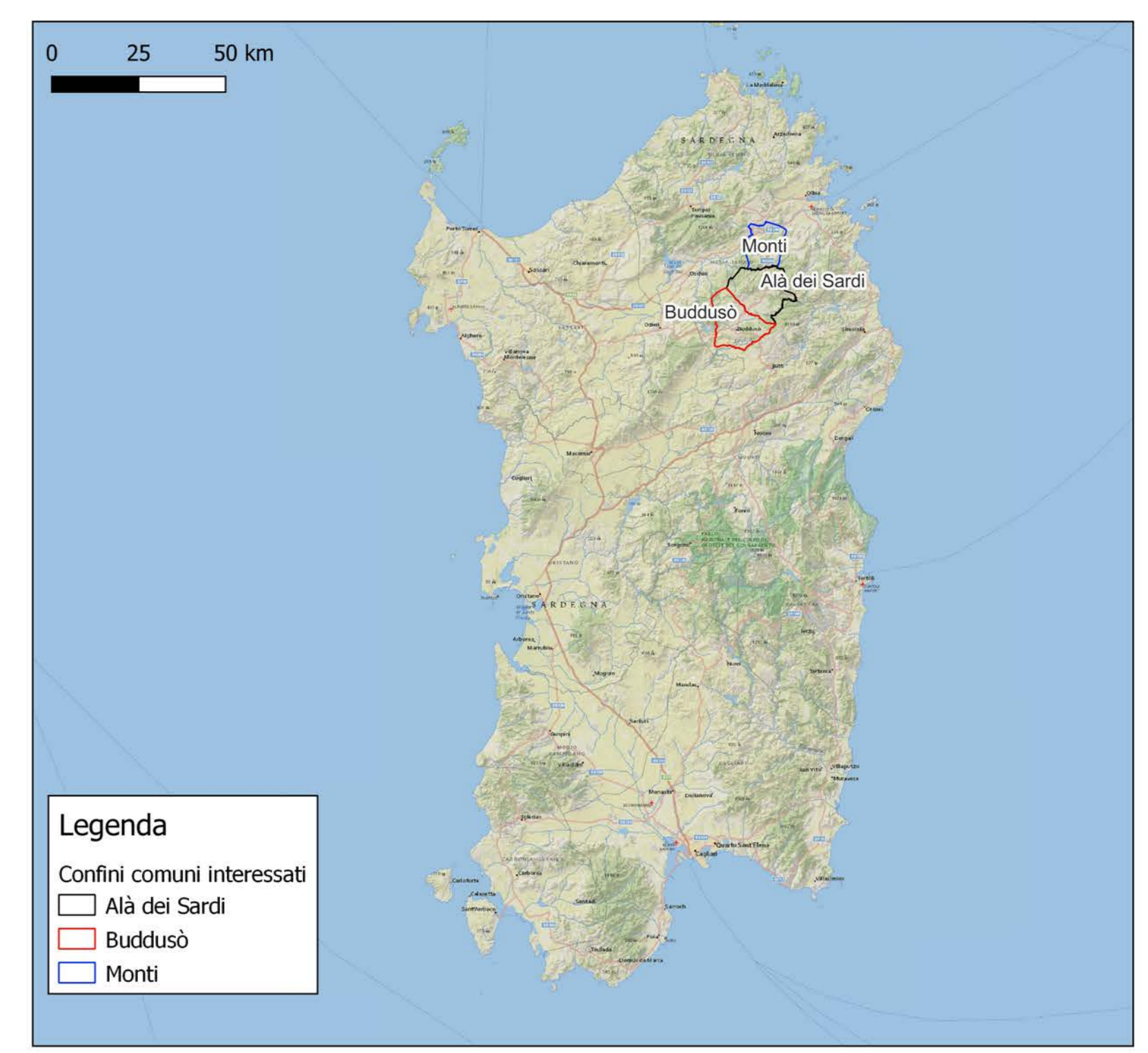
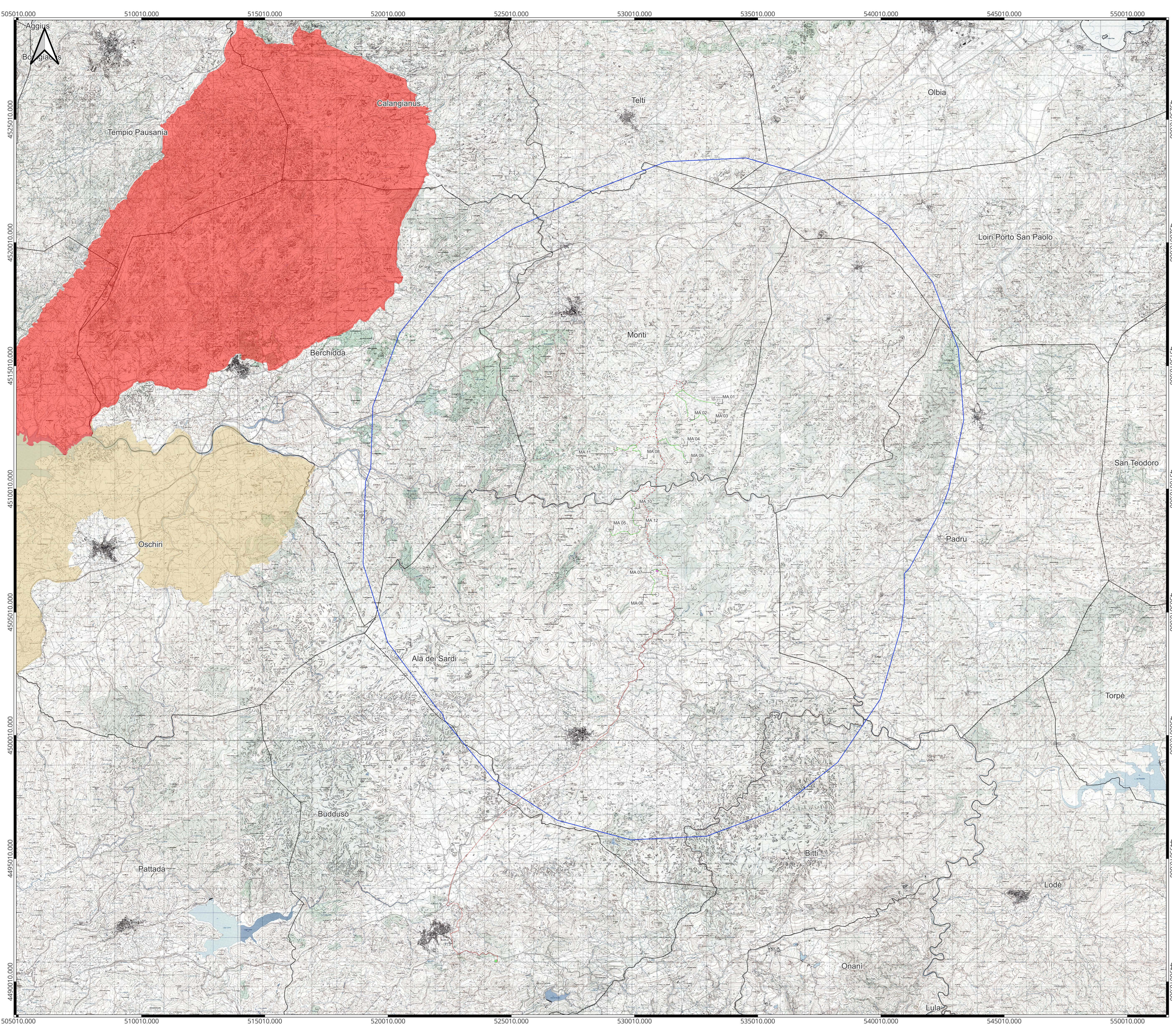

**Legenda**

- Aerogeneratore MA XX
- Viabilità di progetto
- Linea MT 33 kV
- Linea AT 150 kV
- SEU 15033 kV
- SE RTN 150 kV Buddusò
- Perimetro area vasta
- Limiti comuni Sardegna

SIC-ZSC Siti di interesse Comunitario-Zone di protezione speciale

- ITB011109 - ZSC - Monte Limbara
- ITB011113 - ZSC - Campo di Ozieri e Pianure Compresse tra Tula e Oschiri

**AUTORIZZAZIONE UNICA EX D. LGS. N. 387 / 2003**

**PROGETTO DEFINITIVO  
PARCO EOLICO MONTI ALÀ DEI SARDI**

Titolo elaborato:

**CARTA DELLE AREE PROTETTE RETE NATURA 2000  
CON AREA VASTA**

RB	GD	GD	EMISSIONE						
REDATTO	CONTR.	APPROV.	DESCRIZIONE	REVISIONE	DOCUMENTO	DATA	REV		
						12/05/23	0	0	

<p><b>PROPRONTE</b></p> <p><b>PONENTE PRIME S.R.L.</b> VIA A. DE GASPERI N. 8 74023 GROTTAGLIE (TA)</p>	<p><b>CONSULENZA</b></p> <p><b>GE.CO.D'ORS S.R.L.</b> VIA A. DE GASPERI N. 8 74023 GROTTAGLIE (TA)</p> <p><b>PROGETTISTA</b> ING. GAETANO D'ORONZIO VIA GOITO 14 - COLOBRARO (MT)</p>
---	---

Codice MASA104	Formato A0	Scala 1:50.000	Foglio 3 di 3
-------------------	---------------	-------------------	------------------