



**GUIDETTISERRI**

STUDIO INGEGNERIA  
Via Pier Carlo Cadoppi, 14 - 42124 Reggio Emilia  
Tel. +39 0522 439734 - Fax +39 0522 580006  
Mail: info@guidettiserrit.it - Web: www.guidettiserrit.it  
C.F. e P.I. 01934740356

**AZIENDA CON SISTEMA  
DI GESTIONE QUALITÀ  
CERTIFICATO DA DNV  
ISO 9001**

COMMITTENTE

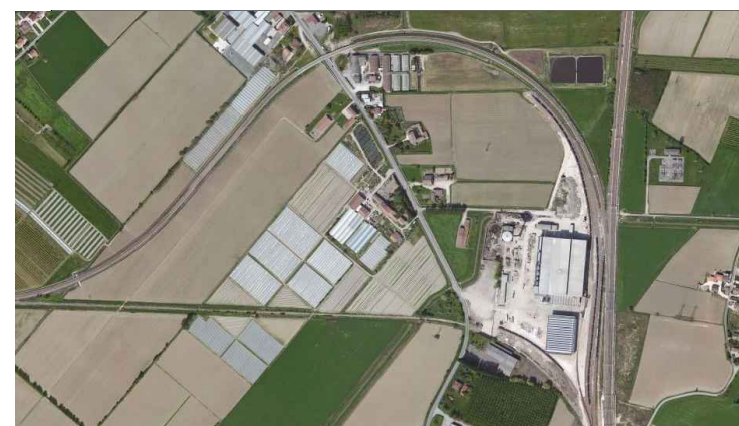

**BORSARI E. & C. S.r.l.**  
con sede in Via di Mezzo, n°114/E - Nonantola (MO)

FIRMA

PROGETTISTA

Ing. Lorenzo Serri

COLLABORATORE

FASE DI PROGETTO

V.I.A.

PROGETTO

REALIZZAZIONE DI NUOVO TERMINAL AUTOMATIZZATO  
PER LA MOVIMENTAZIONE DI CONTAINERS  
presso la sede della Ditta Borsari E. & C. S.r.l. sito in  
Comune di Borgo Mantovano, Via Roma Sud, 49 - Mantova (MN)

DATA EMISSIONE

11/05/2023

SCALA

1:1000

ELABORATO

PLANIMETRIA GENERALE CON INDIVIDUAZIONE DELLA  
NUOVA ROTATORIA IN PREVISIONE  
(in ottemperanza alle prescrizioni del servizio lavori pubblici della Regione Lombardia)

PRATICA

P75/2018

TAVOLA

# T.04

G			
F			
E			
D			
C			
B			
A	11/05/23	emissione	L.Serri
REV.	DATA	DESCRIZIONE	REDATTO CONTROLLATO
FILE	W:\P-2018\75-BORSARI Spa - Villa Poma Ampliamento fascio binari\40-ROTATORIA km230 SS12\40_1_BOZZE PROGETTO\2023-04-17_bozza_progr_rato_040m\2023-04-17_BOZZA_piani_ROTIA_040m\km230_VIA.dwg		

A TERMINI DI LEGGE CI RISERVIAMO LA PROPRIETÀ DI QUESTO ELABORATO CON DIVIETO DI RIPRODURLO E DI RENDERLO NOTO A TERZI SENZA LA NOSTRA AUTORIZZAZIONE SCRITTA

AGG. MODULO AL 20/06/2017

