

**LEGENDA**

- Posizione e nomenclatura aerogeneratori
- Confini comunali
- 1 Terza di cavi
- 2 Terze di cavi
- 3 Terze di cavi
- Viabilità e piazzole
- Fiumi, torrenti, corsi d'acqua iscritti negli elenchi delle acque pubbliche (150m)
- Territori coperti da foreste e boschi - art. 142, co. 1 lett. g) D. Lgs. 42/2004
- Zone gravate da usi civici - art. 142, co. 1 lett. h) D. Lgs. 42/2004
- Zone di interesse archeologico e relativa fascia di rispetto

*N.B. Le aree campite sono state perimetrate con l'ausilio degli shapefile disponibili sul sito del geoportale della Regione Puglia*

**REGIONE PUGLIA**  
Città Metropolitana di Bari  
COMUNE DI GRAVINA IN PUGLIA

PROGETTO  
**PROGETTAZIONE PARCO EOLICO S. DOMENICO**

PROGETTO DEFINITIVO

COMMITTENTE  
 **EDP Renewables Italia Holding S.r.l.**  
Via Lepetit 8/10  
20124 - Milano

PROGETTISTA  
 **Hydro Engineering s.s.**  
di Damiano e Mariano Galbo  
via Rossotti, 39  
91011 Alcamo (TP) Italy

OGGETTO DELL'LABORATO  
**Carta dei vincoli nell'area di intervento**  
Vincoli paesaggistici - Tav. 17-1

REV.	DATA	ATTIVITA'	REDATTO	VERIFICATO	APPROVATO
0	05/2022	PRIMA EMISSIONE	AC	GL	MG
1	04/2023	Integratori di cui alla nota MC prot. n. 1575 del 09.02.2023	PD	GL	MG

CODICE ELABORATO	DATA	SCALA	FORMATO	FOGLIO	CODICE COMMITTENTE
SDMSAR17-R1	04/2023	1:10.000	A2x3	1 di 10	



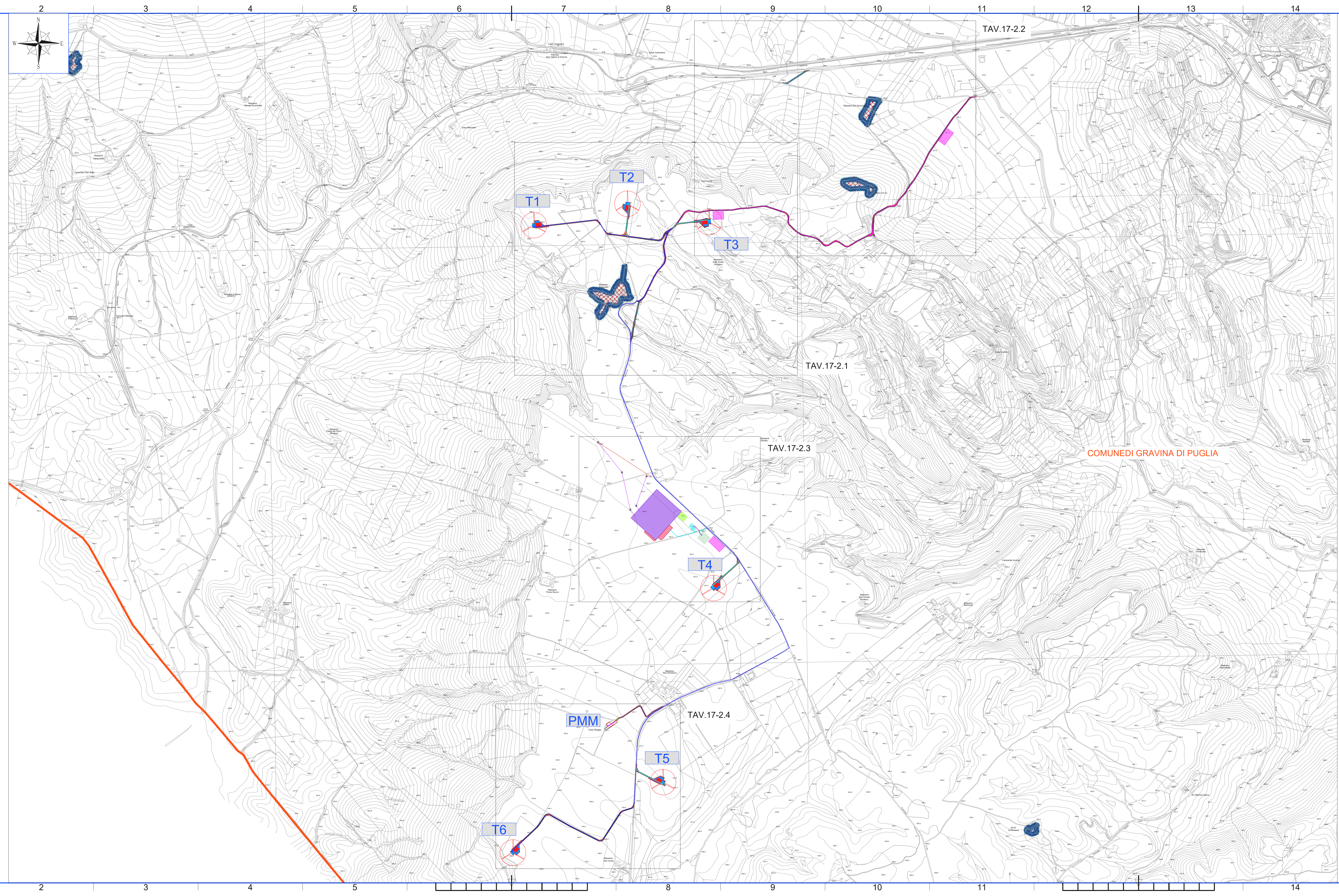

**LEGENDA**

- Posizione e nomenclatura aerogeneratori
- Confini comunali
- 1 Tema di cavi
- 2 Tema di cavi
- 3 Tema di cavi
- Viabilità e piazzole
- Segnalazioni architettoniche e segnalazioni archeologiche

*N.B. Le aree campite sono state perimetrate con l'ausilio degli shapefile disponibili sul sito del geoportale della Regione Puglia*

**REGIONE PUGLIA**  
Città Metropolitana di Bari  
COMUNE DI GRAVINA IN PUGLIA

PROGETTO  
PROGETTAZIONE PARCO EOLICO S. DOMENICO

PROGETTO DEFINITIVO

COMMITTENTE  
 EDP Renewables Italia Holding S.r.l.  
Via Lepetit 8/10  
20124 - Milano

PROGETTISTA  
 Hydro Engineering s.s.  
di Damiano e Mariano Galbo  
via Rossotti, 39  
91011 Alcamo (TP) Italy

OGGETTO DELL'LABORATO  
Carta dei vincoli nell'area di intervento  
Vincoli paesaggistici - Tav. 17-2

REV.	DATA	ATTIVITA'	REDATTO	VERIFICATO	APPROVATO
0	05/2022	PRIMA EMISSIONE	AC	GL	MG
1	04/2023	Integratori di cui alla nota MC prot. n. 1575 del 09.02.2023	PD	GL	MG

CODICE ELABORATO	DATA	SCALA	FORMATO	FOGLIO	CODICE COMMITTENTE
SDMSAR17-R1	04/2023	1:10.000	A2x3	2 di 10	



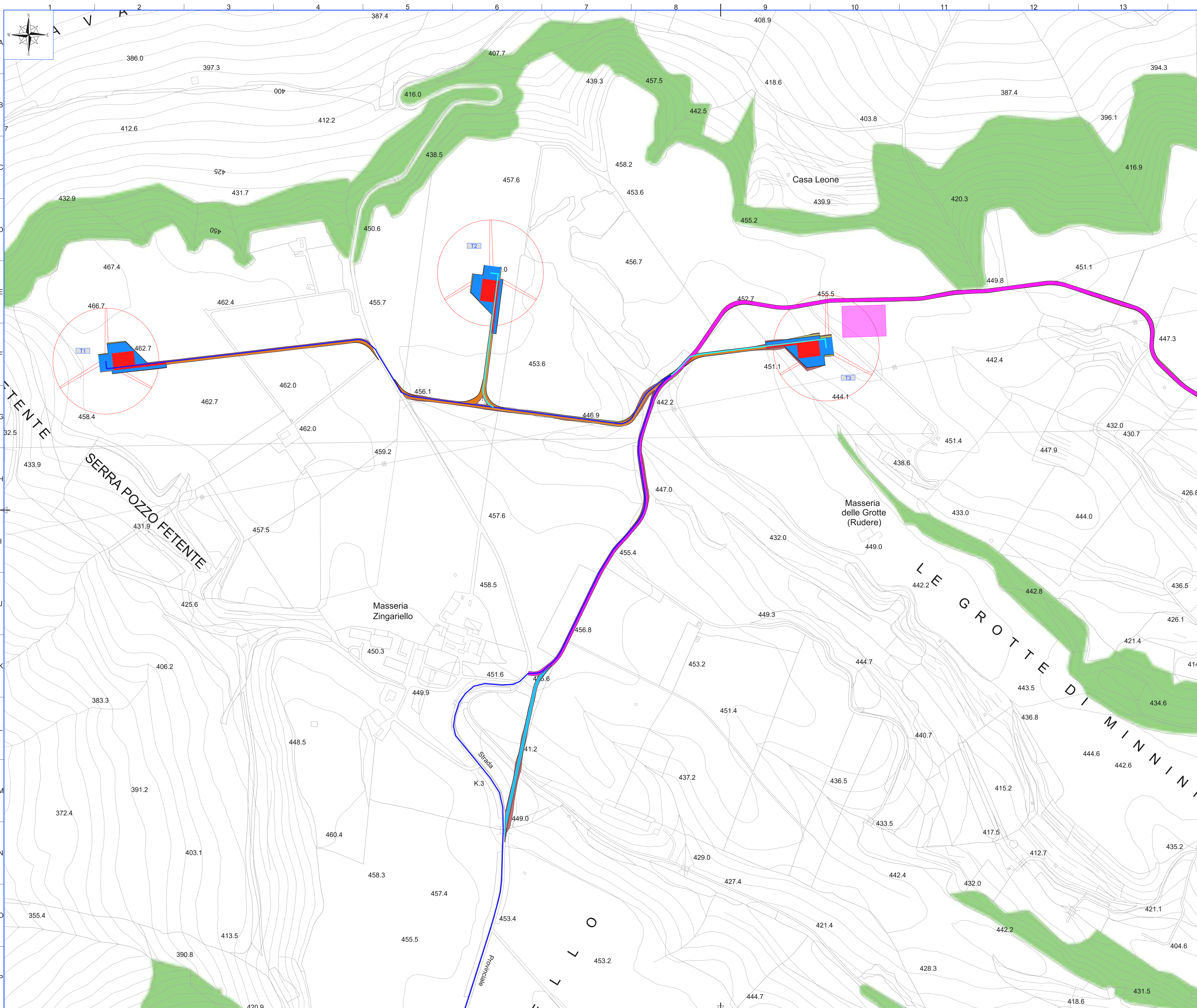

**LEGENDA**

- Posizione e nomenclatura aerogeneratori
- Viabilità e piazzole
- Anemometro permanente
- Ingombro rotore
- Posizione area trasbordo

**LEGENDA ELETTRODOTTO**

- 1 Terza di cavi
- 2 Terze di cavi
- 3 Terze di cavi
- Confini comunali

**LEGENDA VIABILITA' E PIAZZOLE**

- Piazzola temporanea
- Piazzola permanente
- Viabilità nuova temporanea
- Viabilità nuova permanente
- Viabilità esistente da adeguare

Fiumi, torrenti, corsi d'acqua iscritti negli elenchi delle acque pubbliche (150m)

Territori coperti da foreste e boschi - art. 142, co. 1 lett. g) D. Lgs. 42/2004

Zone gravate da usi civici - art. 142, co. 1 lett. h) D. Lgs. 42/2004

Zone di interesse archeologico e relativa fascia di rispetto

N.B. Le aree campite sono state perimetrate con l'ausilio degli shapefile disponibili sul sito del geoportale della Regione Puglia

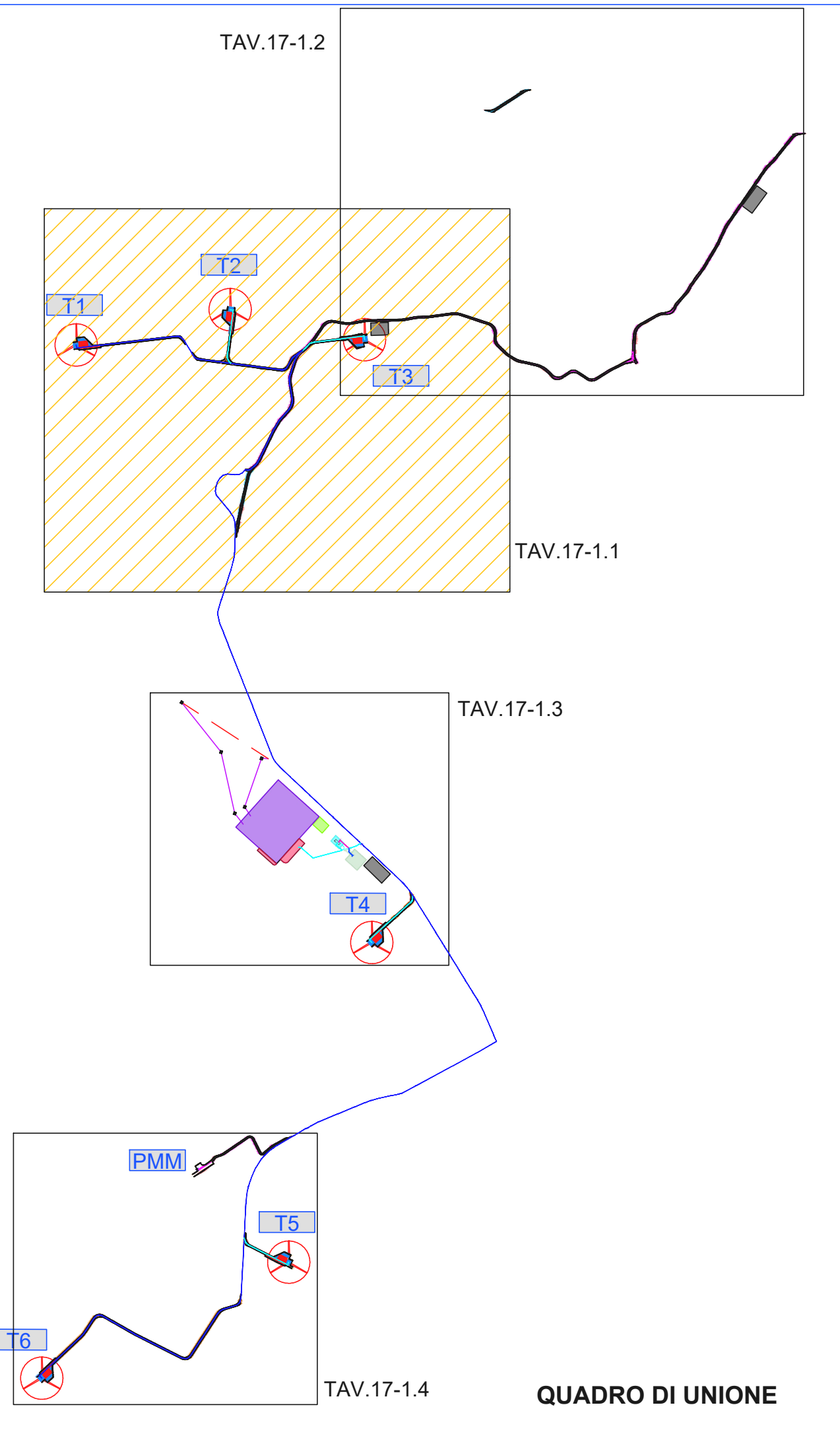

**REGIONE PUGLIA**  
Città Metropolitana di Bari  
COMUNE DI GRAVINA IN PUGLIA

PROGETTO  
**PROGETTAZIONE PARCO EOLICO S. DOMENICO**



COMMITTENTE  
**edp renewables**  
EDP Renewables Italia Holding S.r.l.  
Via Lepore 6/19  
20124 - Milano

PROGETTISTA  
**HE** **Hydro Engineering s.s.**  
di Damiano e Mariano Galbo  
Via Rossotti, 39  
53033, Aiccone (TP) Italy

OGGETTO DELL'ELABORAZIONE  
**Carta dei vincoli nell'area di intervento**  
Vincoli paesaggistici - Tav. 17-1.1

REV.	DATA	ATTIVITA'	REDATTO	VERIFICATO	APPROVATO
0	05/2022	PRIMA EMISSIONE	AC	GL	MS
1	04/2023	Integrazioni di cui alla nota MC prot. n. 1575 del 18/02/2023	PD	GL	MS

CODICE ELABORATO	DATA	SCALA	FORMATO/FOGLIO	CODICE COMMITTENTE
SDMSAR17-R1	04/2023	1:2.000	A0 3 di 10	



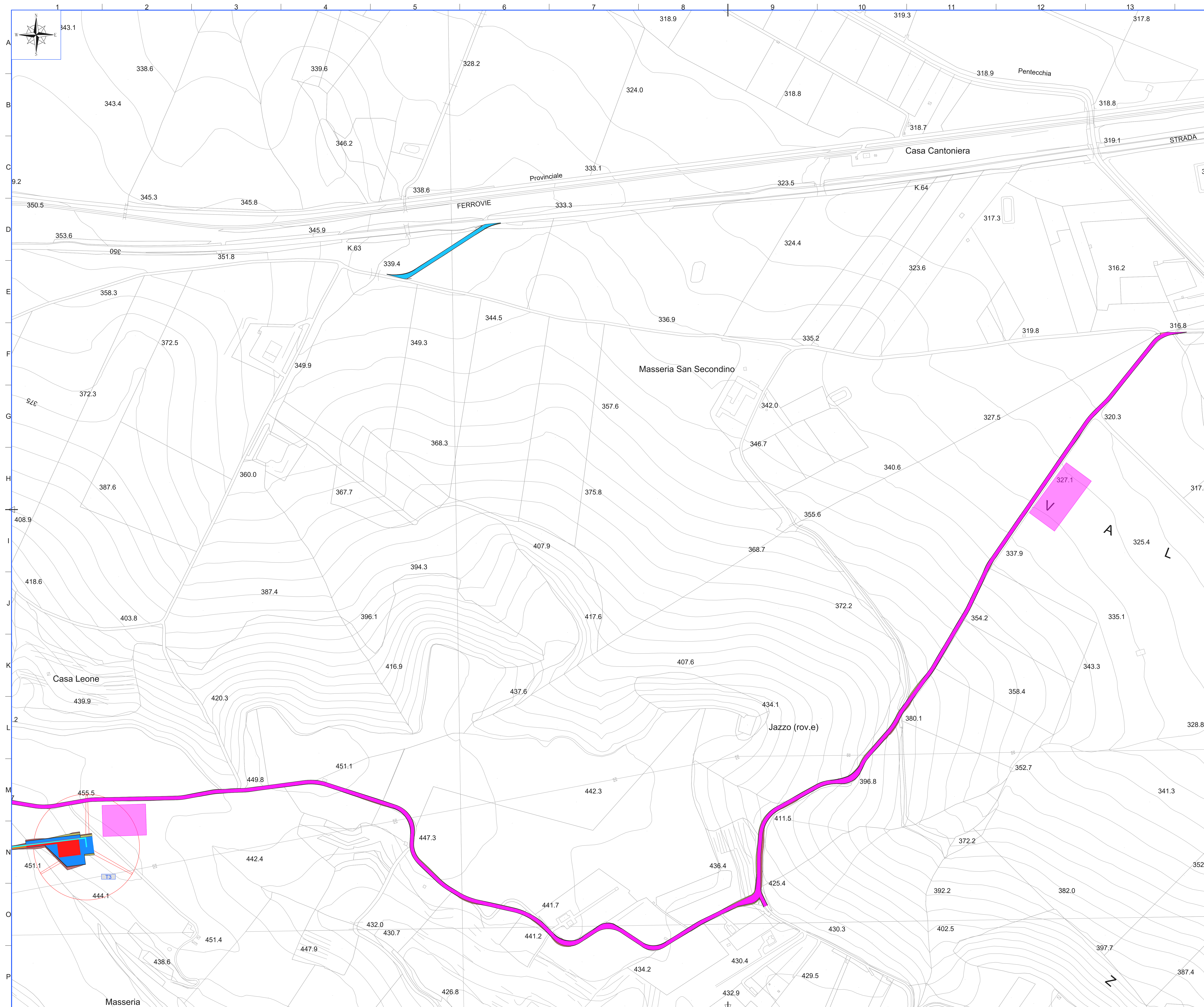

**LEGENDA**

- Posizione e nomenclatura aerogeneratori
- Viabilità e piazzole
- Anemometro permanente
- Ingombro rotore
- Posizione area trasbordo

**LEGENDA ELETTRODOTTO**

- 1 Trama di cavi
- 2 Trame di cavi
- 3 Trame di cavi
- Confini comunali

**LEGENDA VIABILITA' E PIAZZOLE**

- Piazzola temporanea
- Piazzola permanente
- Viabilità nuova temporanea
- Viabilità nuova permanente
- Viabilità esistente da adeguare

**LEGENDA AMBIENTALE**

- Fiumi, torrenti, corsi d'acqua iscritti negli elenchi delle acque pubbliche (150m)
- Territori coperti da foreste e boschi - art. 142, co. 1 lett. g) D. Lgs. 42/2004
- Zone gravate da usi civici - art. 142, co. 1 lett. h) D. Lgs. 42/2004
- Zone di interesse archeologico e relativa fascia di rispetto

*N.B. Le aree compatte sono state perimetrate con l'ausilio degli shapefile disponibili sul sito del geoportale della Regione Puglia*

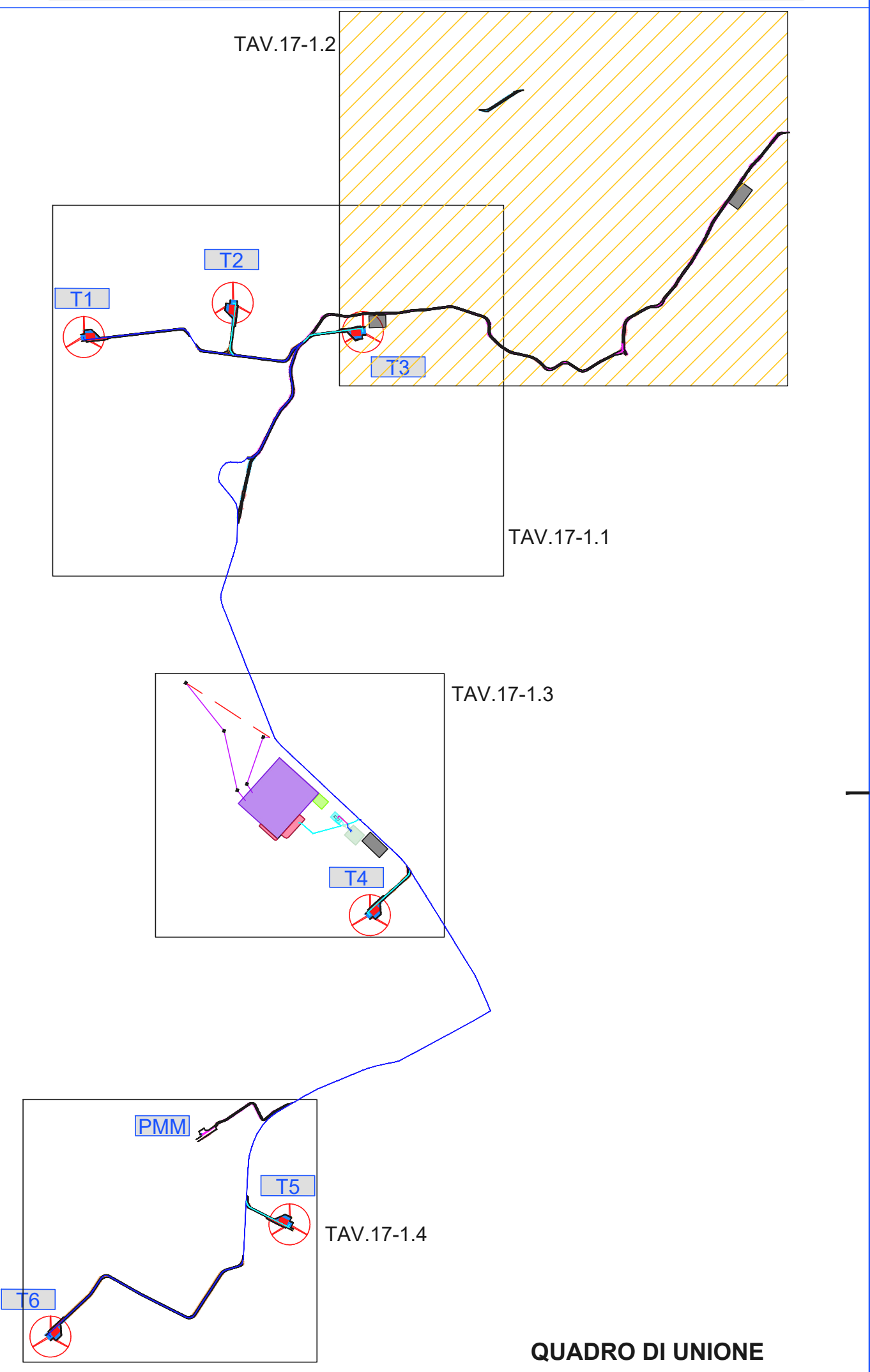

**REGIONE PUGLIA**  
Città Metropolitana di Bari  
COMUNE DI GRAVINA IN PUGLIA

PROGETTO  
**PROGETTAZIONE PARCO EOLICO S. DOMENICO**

PROGETTO DEFINITIVO

COMMITTENTE  
 edp renewables  
EDP Renewables Italia Holding S.r.l.  
Via Agostini 6/10  
20124 - Milano

PROGETTISTA  
 Hydro Engineering s.s.  
di Damiano e Mariano Galbo  
Via Rossotti, 39  
33030, Alcamo (TP) Italy

OGGETTO DELL'ELABORAZIONE  
Carta dei vincoli nell'area di intervento  
Vincoli paesaggistici - Tav. 17-1.2

REV.	DATA	ATTIVITA'	REDATTO	VERIFICATO	APPROVATO
0	05/2022	PRIMA EMBOSIONE	AC	GL	MS
1	04/2023	Integrazioni di cui alla nota MC prot. n. 1575 del 08/02/2023	PD	GL	MS

CODICE ELABORATO	DATA	SCALA	FORMATO/FOGLIO	CODICE COMMITTENTE
SDMSAR17-R1	04/2023	1:2.000	A0 4 di 10	



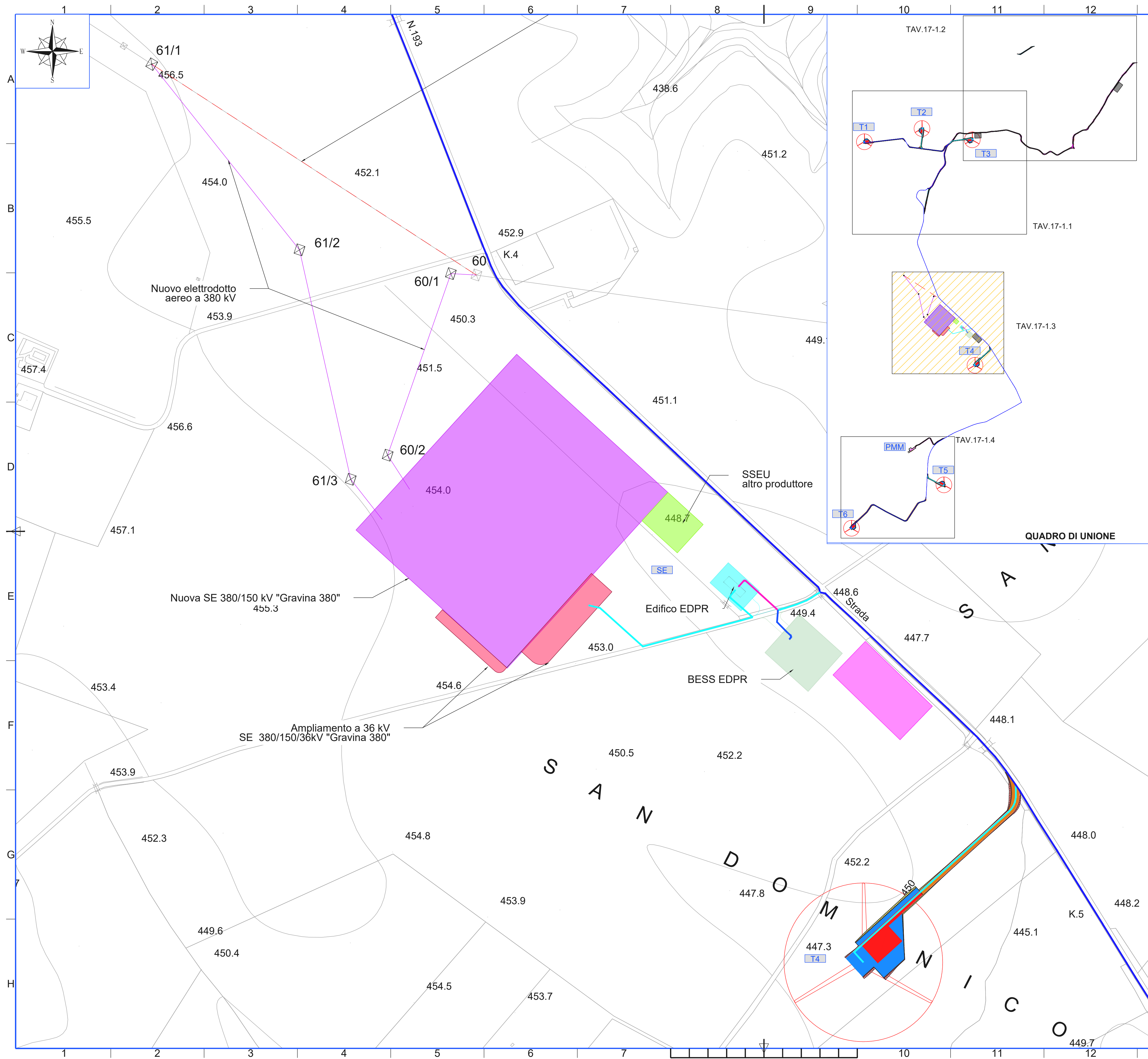

**LEGENDA**

- Posizione e nomenclatura aerogeneratori
- Viabilità e piazzole
- Anemometro permanente
- Ingombro rotore
- Posizione area trasbordo

**LEGENDA ELETTRODOTTO**

- 1 Terza di cavi
- 2 Terze di cavi
- 3 Terze di cavi
- Confini comunali

**LEGENDA VIABILITA' E PIAZZOLE**

- Piazzola temporanea
- Piazzola permanente
- Viabilità nuova temporanea
- Viabilità nuova permanente
- Viabilità esistente da adeguare

Fiumi, torrenti, corsi d'acqua iscritti negli elenchi delle acque pubbliche (150m)

Territori coperti da foreste e boschi - art. 142, co. 1 lett. g) D. Lgs. 42/2004

Zone gravate da usi civici - art. 142, co. 1 lett. h) D. Lgs. 42/2004

Zone di interesse archeologico e relativa fascia di rispetto

*N.B. Le aree campite sono state perimetrate con l'ausilio degli shapefile disponibili sul sito del geoportale della Regione Puglia*

**REGIONE PUGLIA**  
Città Metropolitana di Bari  
COMUNE DI GRAVINA IN PUGLIA

PROGETTO  
**PROGETTAZIONE PARCO EOLICO S. DOMENICO**

**PROGETTO DEFINITIVO**

COMMITTENTE  
 **EDP Renewables Italia Holding S.r.l.**  
Via Lepetit 8/10  
20124 - Milano

PROGETTISTA  
 **Hydro Engineering s.s.**  
di Damiano e Mariano Galbo  
via Rossotti, 39  
91011 Alcamo (TP) Italy

OGGETTO DELL'ELABORATO  
Carta dei vincoli nell'area di intervento  
Vincoli paesaggistici - Tav. 17-1.3

REV.	DATA	ATTIVITA'	REDATTO	VERIFICATO	APPROVATO
0	05/2022	PRIMA EMISSIONE	AC	GL	MG
1	04/2023	Integratori di cui alla nota MIC prot. n. 1575 del 09.02.2023	PD	GL	MG

CODICE ELABORATO	DATA	SCALA	FORMATO	FOGLIO	CODICE COMMITTENTE
SDMSAR17-R1	04/2023	1:2.000	A1	5 di 10	



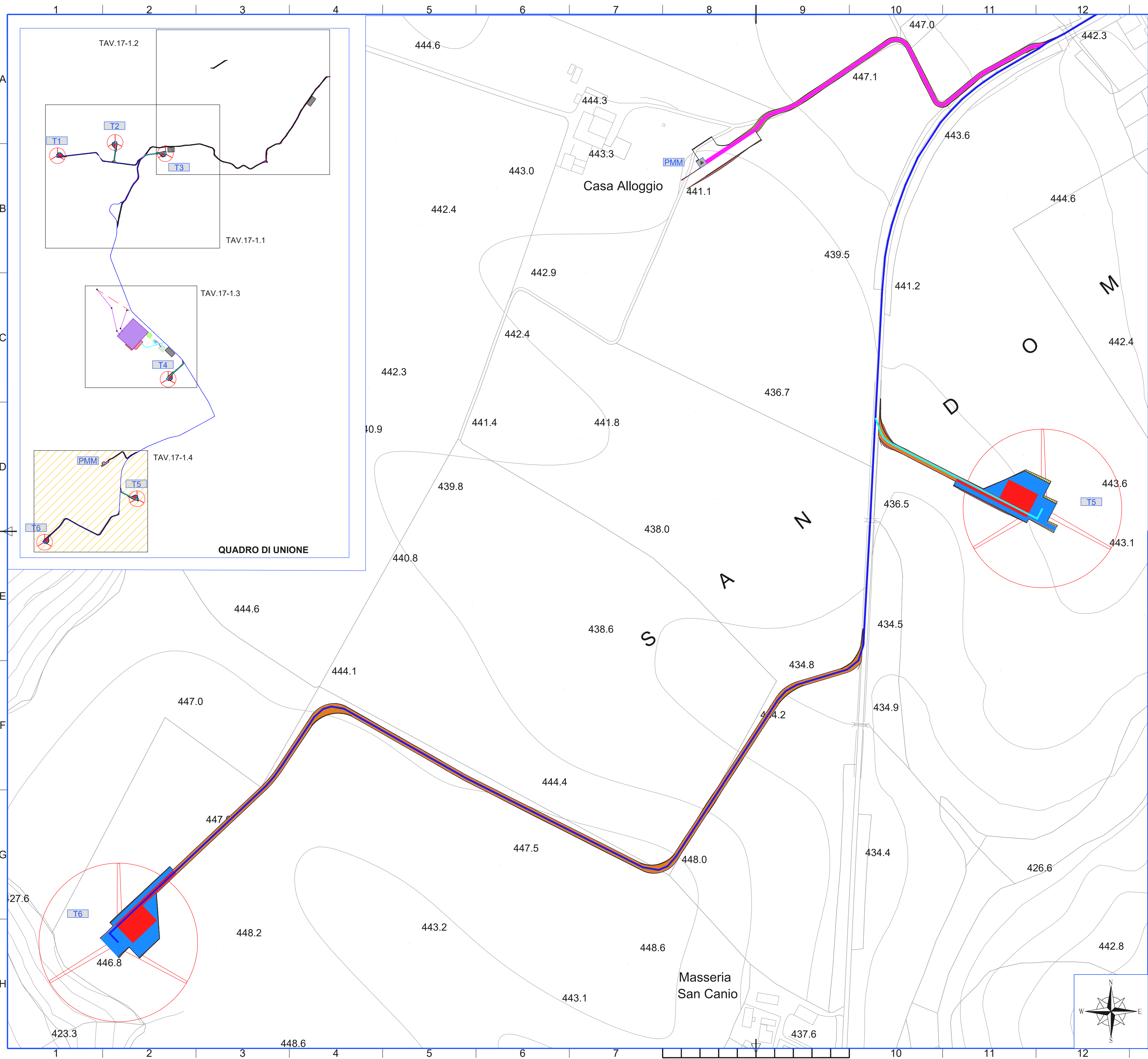

**LEGENDA**

- Posizione e nomenclatura aerogeneratori
- Viabilità e piazzole
- Anemometro permanente
- Ingombro rotore
- Posizione area trasbordo

**LEGENDA ELETTRODOTTO**

- 1 Terna di cavi
- 2 Terne di cavi
- 3 Terne di cavi
- Confini comunali

**LEGENDA VIABILITA' E PIAZZOLE**

- Piazzola temporanea
- Piazzola permanente
- Viabilità nuova temporanea
- Viabilità nuova permanente
- Viabilità esistente da adeguare

Fiumi, torrenti, corsi d'acqua iscritti negli elenchi delle acque pubbliche (150m)

Territori coperti da foreste e boschi - art. 142, co. 1 lett. g) D. Lgs. 42/2004

Zone gravate da usi civici - art. 142, co. 1 lett. h) D. Lgs. 42/2004

Zone di interesse archeologico e relativa fascia di rispetto

*N.B. Le aree campite sono state perimetrate con l'ausilio degli shapefile disponibili sul sito del geoportale della Regione Puglia*

**REGIONE PUGLIA**  
Città Metropolitana di Bari  
COMUNE DI GRAVINA IN PUGLIA

PROGETTO  
**PROGETTAZIONE PARCO EOLICO S. DOMENICO**



**PROGETTO DEFINITIVO**

COMMITTENTE

**edp renewables**  
EDP Renewables Italia Holding S.r.l.  
Via Lepetit 8/10  
20124 - Milano

PROGETTISTA

**Hydro Engineering s.s.**  
di Damiano e Mariano Galbo  
via Rossotti, 39  
91011 Alcamo (TP) Italy

OGGETTO DELL'ELABORATO

Carta dei vincoli nell'area di intervento  
Vincoli paesaggistici - Tav. 17-1.4

REV.	DATA	ATTIVITA'	REDATTO	VERIFICATO	APPROVATO
0	05/2022	PRIMA EMISSIONE	AC	GL	MG
1	04/2023	Integratori di cui alla nota MIC prot. n. 1575 del 09.02.2023	PD	GL	MG

CODICE ELABORATO	DATA	SCALA	FORMATO	FOGLIO	CODICE COMMITTENTE
SDMSAR17-R1	04/2023	1:2.000	A1	6 di 10	



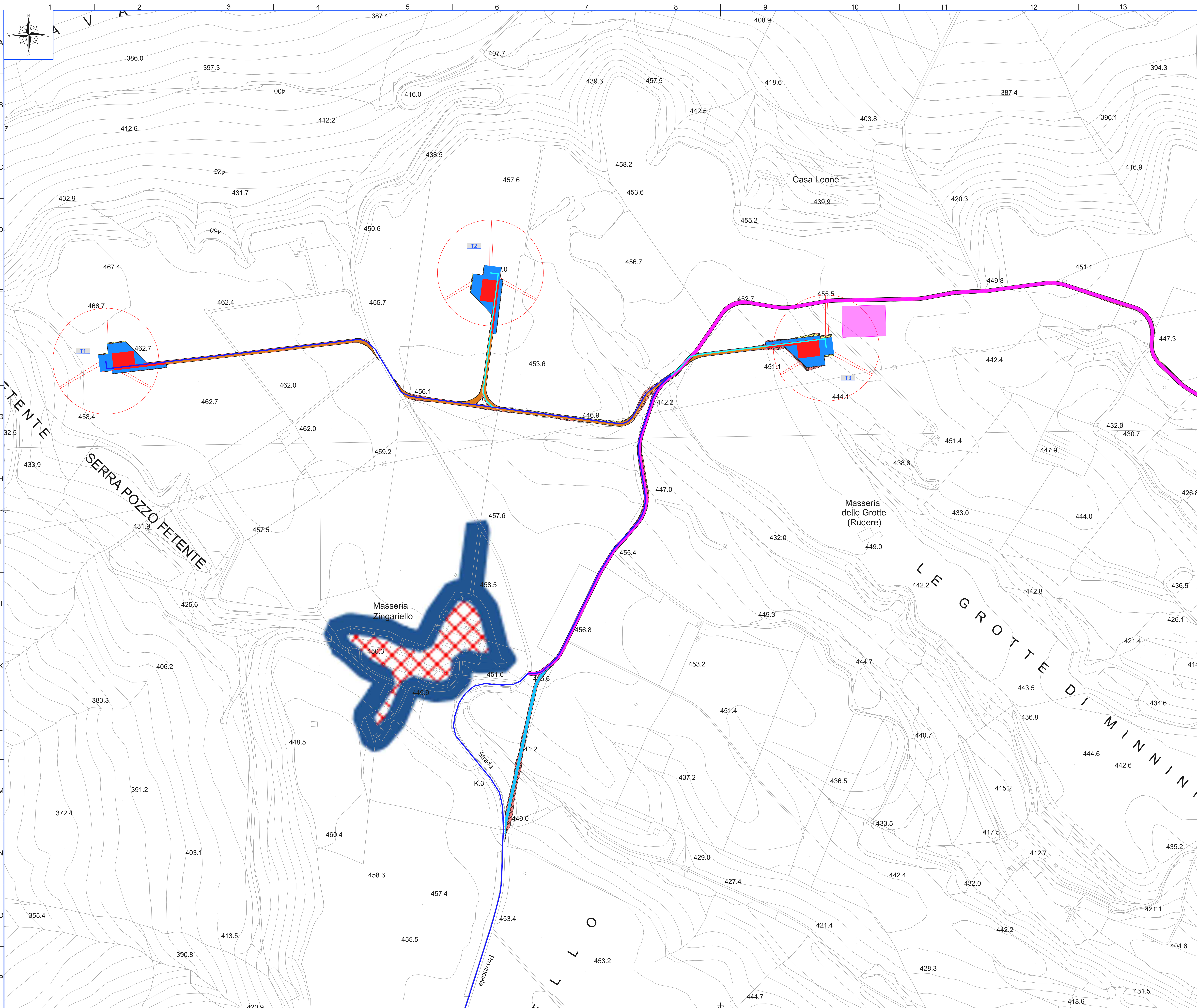

**LEGENDA**

- T1, T2, T3, T4, T5, T6: Posizione e nomenclatura aerogeneratori
- Linea con frecce: Viabilità e piazzole
- Icona con 'A': Anemometro permanente
- Icona con 'R': Ingombro rotore
- Area rosa: Posizione area trasbordo

**LEGENDA ELETTRODOTTO**

- Linea blu: 1 Terna di cavi
- Linea verde: 2 Terna di cavi
- Linea magenta: 3 Terna di cavi
- Linea nera: Confini comunali

**LEGENDA VIABILITA' E PIAZZOLE**

- Area blu: Piazzola temporanea
- Area rossa: Piazzola permanente
- Area verde: Viabilità nuova temporanea
- Area magenta: Viabilità nuova permanente
- Area gialla: Viabilità esistente da adeguare

Icona con 'S': Segnalazioni architettoniche e segnalazioni archeologiche

*N.B. Le aree campite sono state perimetrate con l'ausilio degli shapefile disponibili sul sito del geoportale della Regione Puglia*

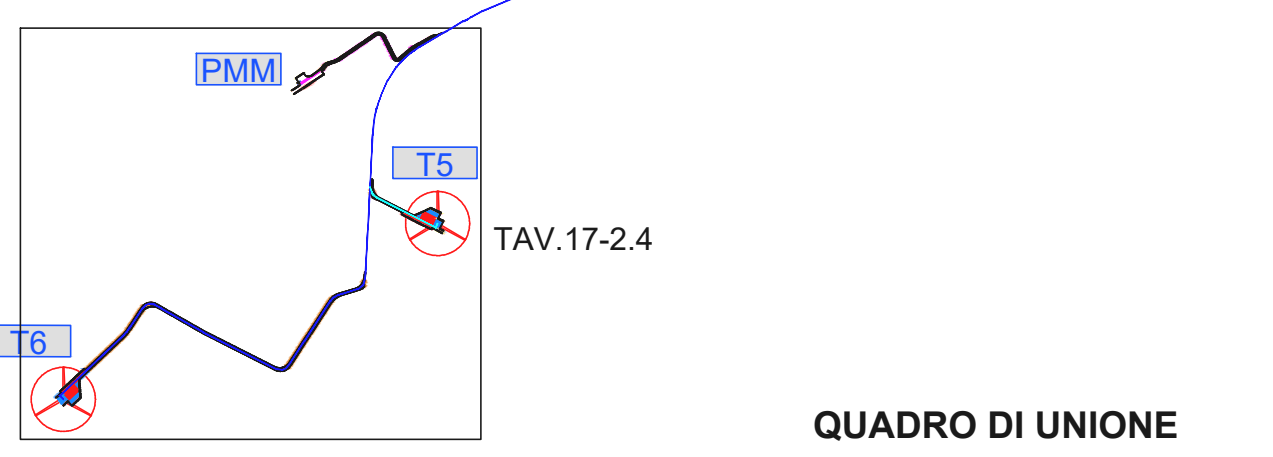
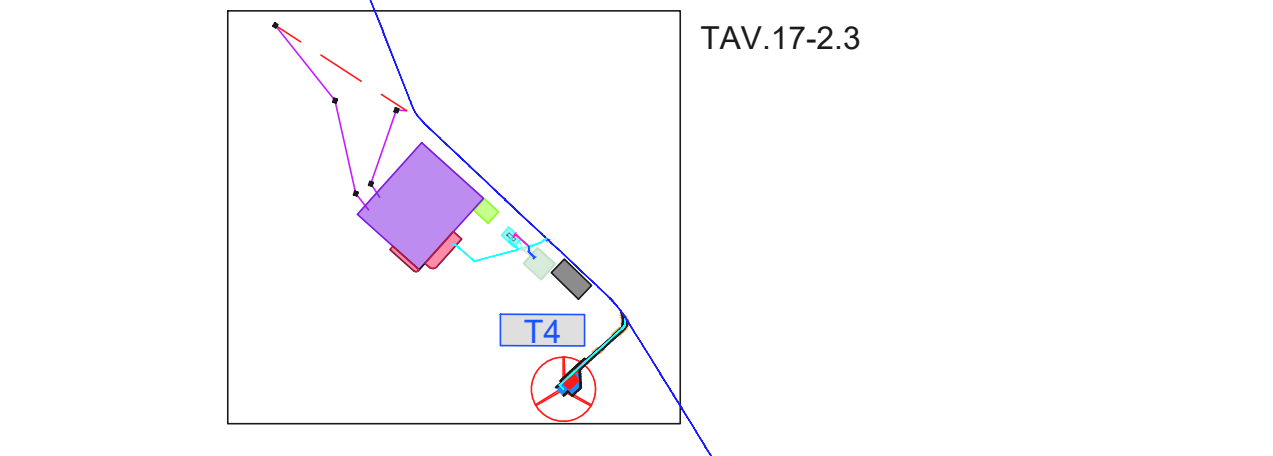
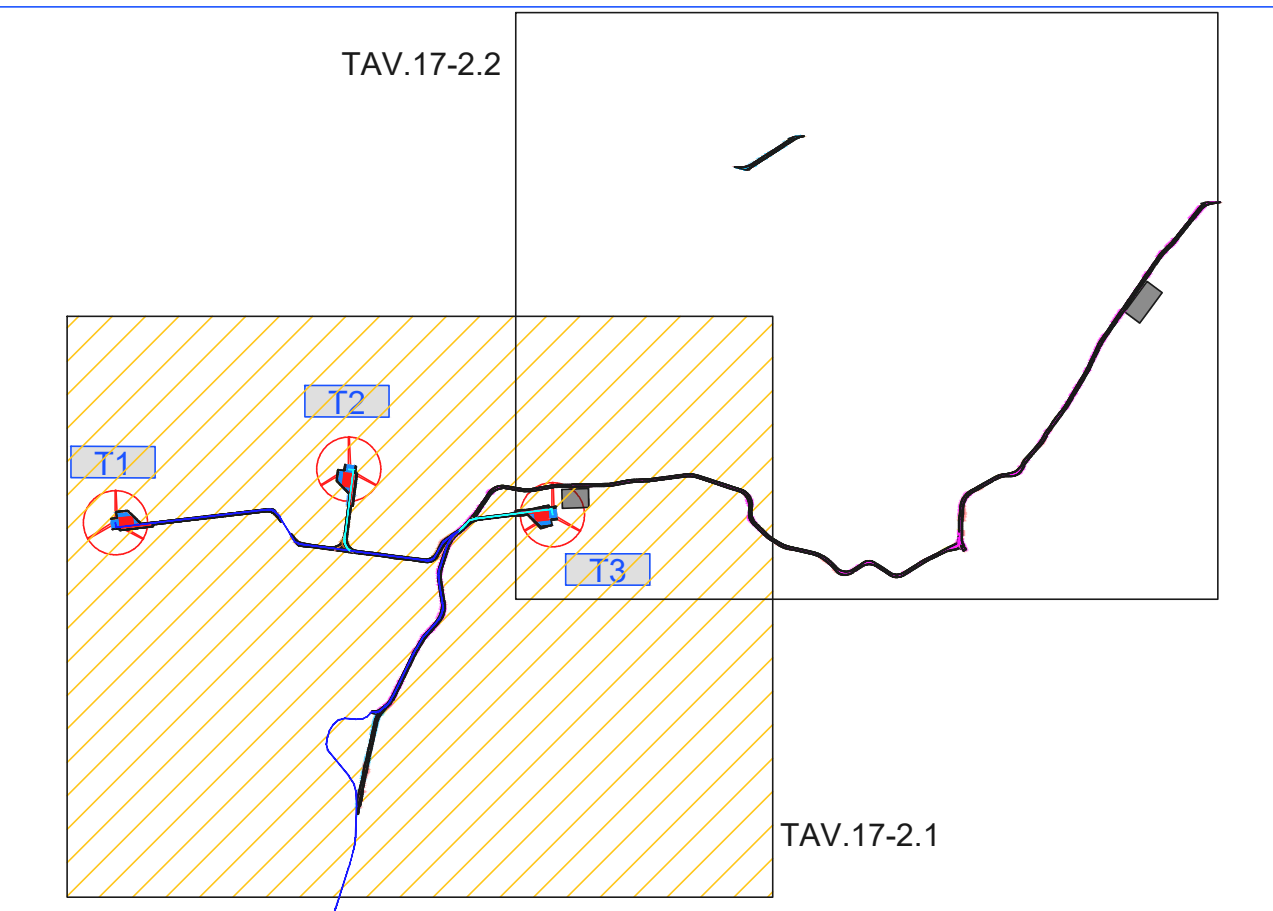

QUADRO DI UNIONE

**REGIONE PUGLIA**  
Città Metropolitana di Bari  
COMUNE DI GRAVINA IN PUGLIA

PROGETTO: PROGETTAZIONE PARCO EOLICO S. DOMENICO



COMMITTENTE: **edp renewables**  
EDP Renewables Italia Holding S.r.l.  
Via Agostini 6/10  
20124 - Milano

PROGETTISTA: **HE Hydro Engineering s.s.**  
di Damiano e Mariano Gallo  
Via Rossotti, 39  
53033, Aiccone (TP) Italy

OGGETTO DELL'ELABORAZIONE: Carta dei vincoli nell'area di intervento  
Vincoli paesaggistici - Tav. 17-2.1

REV.	DATA	ATTIVITA'	REDATTO	VERIFICATO	APPROVATO
0	05/2022	PRIMA EMISSIONE	AC	GL	MS
1	04/2023	Integrazioni di cui alla nota MC prot. n. 1575 del 08/02/2023	PD	GL	MS

CODICE ELABORATO	DATA	SCALA	FORMATO/FOGLIO	CODICE COMMITTENTE
SDMSAR17-R1	04/2023	1:2.000	A0 7 di 10	



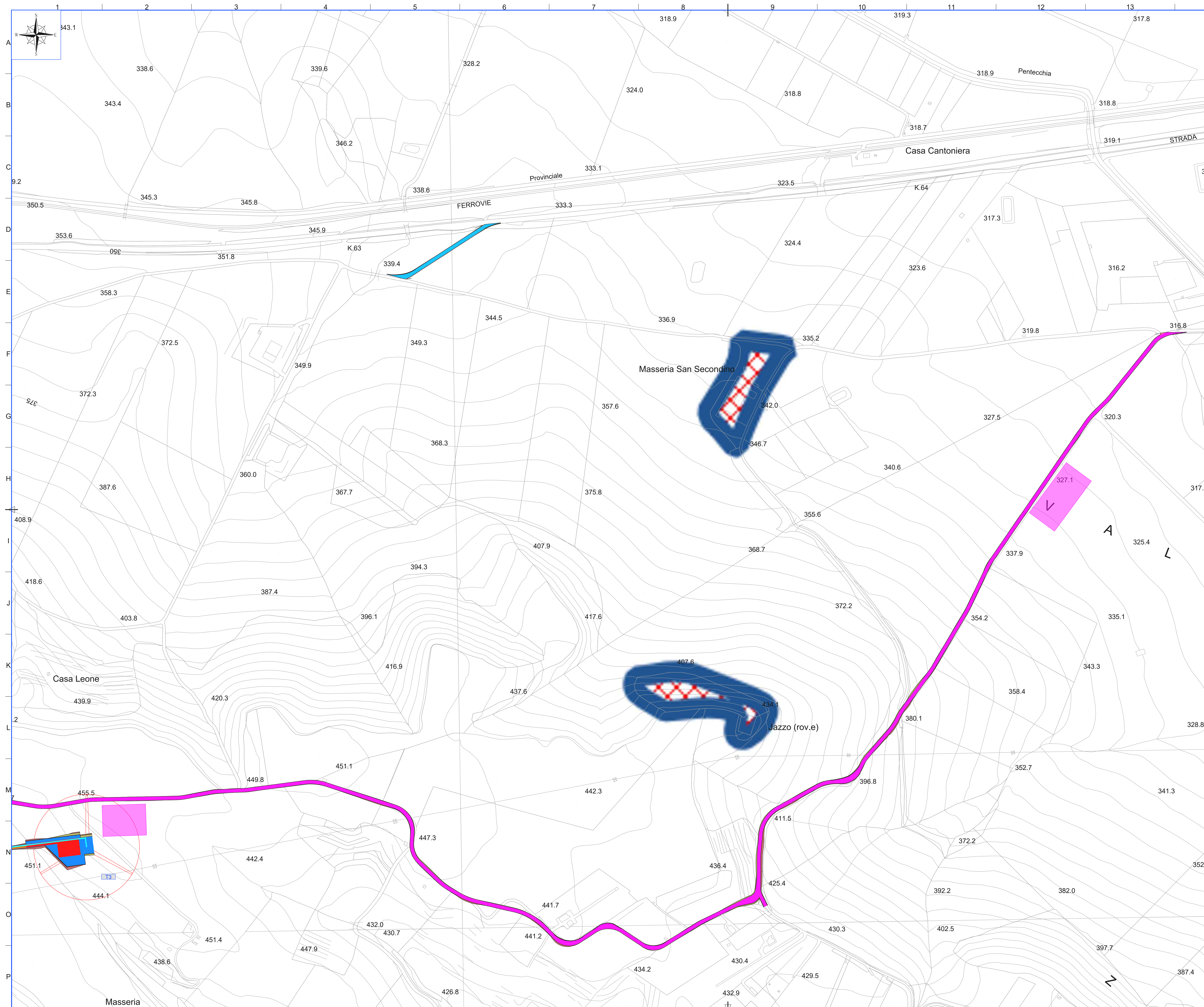

**LEGENDA**

- Posizione e nomenclatura aerogeneratori
- Viabilità e piazzole
- Anemometro permanente
- Ingombro rotore
- Posizione area trasbordo

**LEGENDA ELETTRODOTTO**

- 1 Trama di cavi
- 2 Trame di cavi
- 3 Trame di cavi
- Confini comunali

**LEGENDA VIABILITA' E PIAZZOLE**

- Piazzola temporanea
- Piazzola permanente
- Viabilità nuova temporanea
- Viabilità nuova permanente
- Viabilità esistente da adeguare

Segnalazioni architettoniche e segnalazioni archeologiche

N.B. Le aree campite sono state perimetrate con l'ausilio degli shapefile disponibili sul sito del geoportale della Regione Puglia

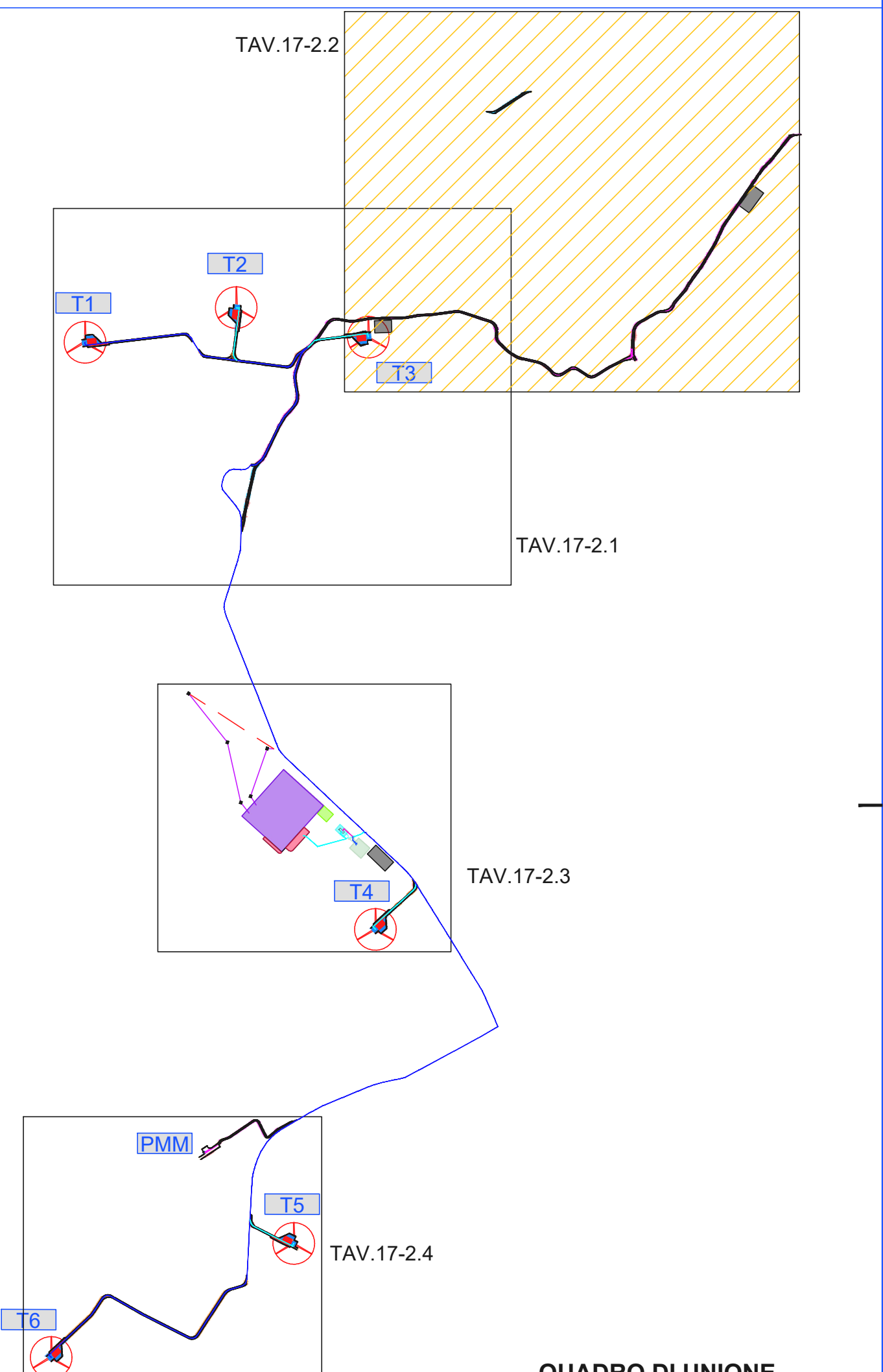

**REGIONE PUGLIA**  
Città Metropolitana di Bari  
COMUNE DI GRAVINA IN PUGLIA

PROGETTO  
**PROGETTAZIONE PARCO EOLICO S. DOMENICO**

PROGETTO DEFINITIVO

COMMITTENTE  
 EDP renewables  
EDP Renewables Italia Holding S.r.l.  
Via Lapo de' Strozzi  
20124 - Milano

PROGETTISTA  
 Hydro Engineering s.s.  
di Damiano e Mariano Galbo  
via Rossotti, 39  
91021 Acciano (TP) Italy

OGGETTO DELL'ELABORATO  
Carta dei vincoli nell'area di intervento  
Vincoli paesaggistici - Tav. 17-2.2

REV.	DATA	ATTIVITA'	REDATTO	VERIFICATO	APPROVATO
0	05/2022	PRIMA EMISSIONE	AC	GL	MS
1	04/2023	Integrazioni di cui alla nota MC post. n. 125 del 03/02/2023	PD	GL	MS

CODICE ELABORATO	DATA	SCALA	FORMATO	FOLLIO	CODICE COMMITTENTE
SDMSAR17-R1	04/2023	1:2.000	A0	8 di 10	



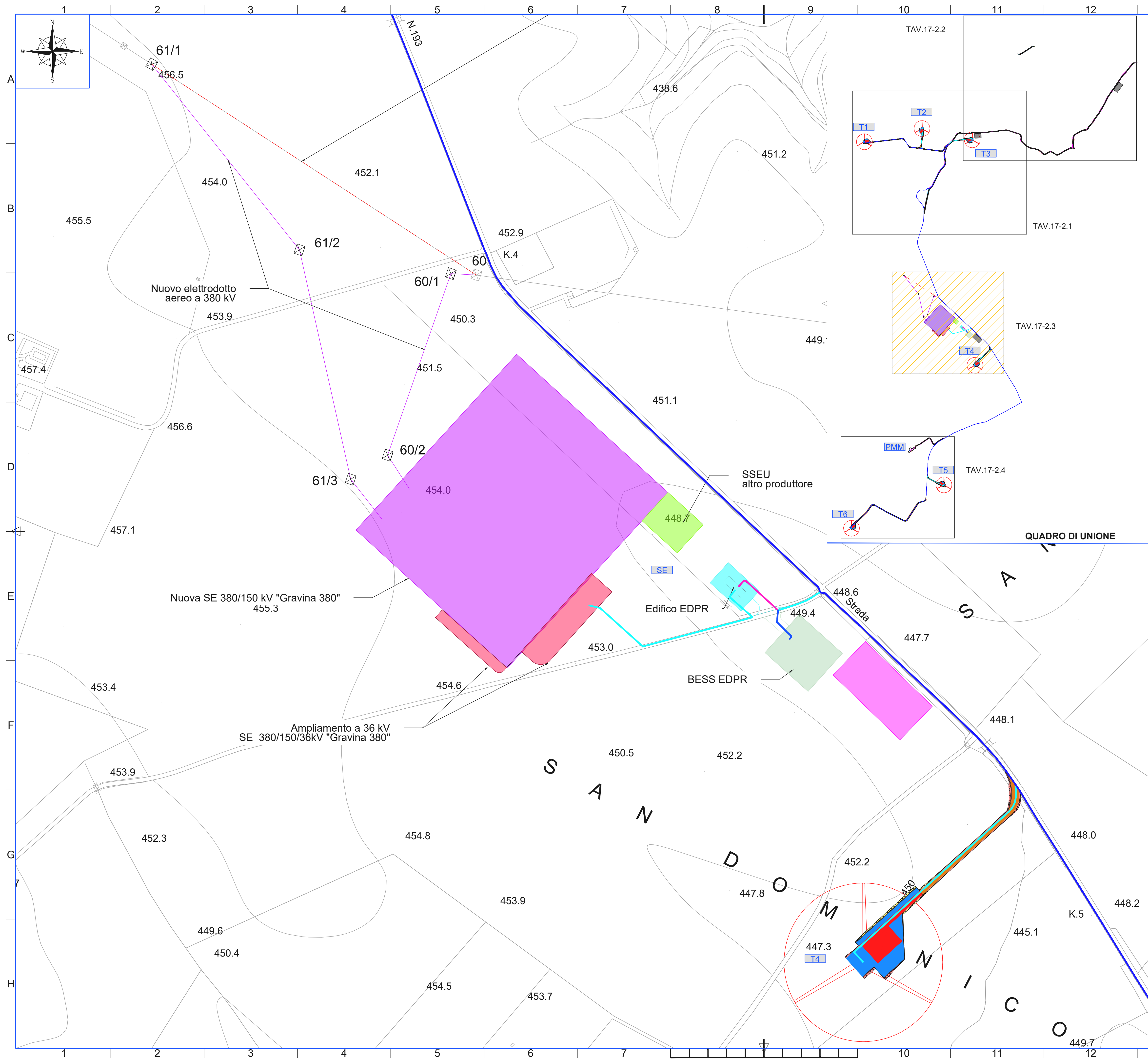

**LEGENDA**

- Posizione e nomenclatura aerogeneratori
- Viabilità e piazzole
- Anemometro permanente
- Ingombro rotore
- Posizione area trasbordo

**LEGENDA ELETTRODOTTO**

- 1 Terna di cavi
- 2 Terne di cavi
- 3 Terne di cavi
- Confini comunali

**LEGENDA VIABILITA' E PIAZZOLE**

- Piazzola temporanea
- Piazzola permanente
- Viabilità nuova temporanea
- Viabilità nuova permanente
- Viabilità esistente da adeguare

Segnalazioni architettoniche e segnalazioni archeologiche

*N.B. Le aree campite sono state perimetrate con l'ausilio degli shapefile disponibili sul sito del geoportale della Regione Puglia*

**REGIONE PUGLIA**  
Città Metropolitana di Bari  
COMUNE DI GRAVINA IN PUGLIA

PROGETTO  
**PROGETTAZIONE PARCO EOLICO S. DOMENICO**

**PROGETTO DEFINITIVO**

COMMITTENTE  
 **EDP Renewables Italia Holding S.r.l.**  
Via Lepetit 8/10  
20124 - Milano

PROGETTISTA  
 **Hydro Engineering s.s.**  
di Damiano e Mariano Galbo  
via Rossotti, 39  
91011 Alcamo (TP) Italy

OGGETTO DELL'ELABORATO  
Carta dei vincoli nell'area di intervento  
Vincoli paesaggistici - Tav. 17-2.3

REV.	DATA	ATTIVITA'	REDATTO	VERIFICATO	APPROVATO
0	05/2022	PRIMA EMISSIONE	AC	GL	MG
1	04/2023	Integratori di cui alla nota MIC prot. n. 1575 del 09.02.2023	PD	GL	MG

CODICE ELABORATO	DATA	SCALA	FORMATO	FOGLIO	CODICE COMMITTENTE
SDMSAR17-R1	04/2023	1:2.000	A1	9 di 10	



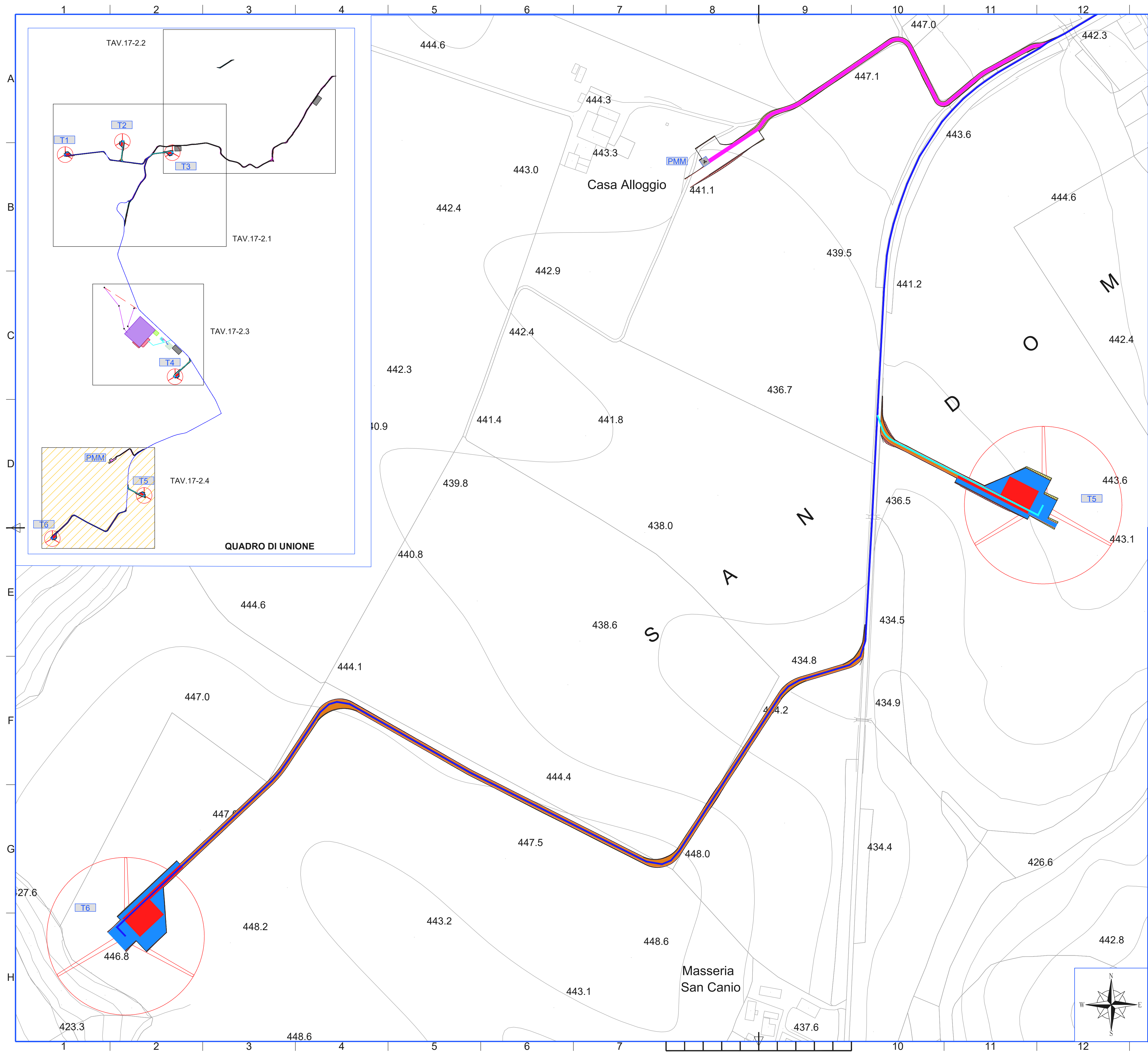

**LEGENDA**

- Posizione e nomenclatura aerogeneratori
- Viabilità e piazzole
- Anemometro permanente
- Ingombro rotore
- Posizione area trasbordo

**LEGENDA ELETTRODOTTO**

- 1 Terna di cavi
- 2 Terna di cavi
- 3 Terna di cavi
- Confini comunali

**LEGENDA VIABILITA' E PIAZZOLE**

- Piazzola temporanea
- Piazzola permanente
- Viabilità nuova temporanea
- Viabilità nuova permanente
- Viabilità esistente da adeguare

Segnalazioni architettoniche e segnalazioni archeologiche

*N.B. Le aree campite sono state perimetrate con l'ausilio degli shapefile disponibili sul sito del geoportale della Regione Puglia*

**REGIONE PUGLIA**  
Città Metropolitana di Bari  
COMUNE DI GRAVINA IN PUGLIA

PROGETTO  
**PROGETTAZIONE PARCO EOLICO S. DOMENICO**

**PROGETTO DEFINITIVO**

COMMITTENTE  
 **EDP Renewables**  
EDP Renewables Italia Holding S.r.l.  
Via Lepetit 8/10  
20124 - Milano

PROGETTISTA  
 **Hydro Engineering s.s.**  
di Damiano e Mariano Galbo  
via Rossotti, 39  
91011 Alcamo (TP) Italy

OGGETTO DELL'ELABORATO  
Carta dei vincoli nell'area di intervento  
Vincoli paesaggistici - Tav. 17-2.4

REV.	DATA	ATTIVITA'	REDATTO	VERIFICATO	APPROVATO
0	05/2022	PRIMA EMISSIONE	AC	GL	MG
1	04/2023	Integratori di cui alla nota MIC prot. n. 1575 del 09.02.2023	PD	GL	MG

CODICE ELABORATO	DATA	SCALA	FORMATO	FOGLIO	CODICE COMMITTENTE
SDMSAR17-R1	04/2023	1:2.000	A1	10 di 10	