REGIONE AUTÒNOMA DE SARDIGNA
REGIONE AUTONOMA DELLA SARDEGNA

REGIONE RAS

PROVINCIA DI NUORO

COMUNE DI SINDIA

CENTRALE FOTOVOLTAICA IN ZONA AGRICOLA

*Progetto per la costruzione e l'esercizio di una Centrale Fotovoltaica a terra e delle relative opere di connessione alla RTN, con potenza del campo fotovoltaico pari a ~~39,95 MWp~~ **38,11 MWp***, insediata su circa ~~49 ha~~ **47 ha*** e capacità di generazione pari a ~~35,20 MW~~ **34,72 MW***, con mantenimento e miglioramento delle potenzialità agro-zootecniche esistenti, da realizzare nel Comune di Sindia (NU).*
Area agricola E3 in Regione Sos Compensos
presso SC Santu Lussurgiu Monte S. Antonio, Fg. 40, Comune Censuario di Sindia (I748)

FASE DI PROGETTO :
DEFINITIVO PER A.U.

OTTENIMENTO AUTORIZZAZIONE UNICA *(Art.12, D. Lgs 387/03)*
con associata
VALUTAZIONE DI IMPATTO AMBIENTALE *(Art.23, D. Lgs 152/06)*

VARIANTE IN ITER VIA: ** Modifica del layout di impianto e delle potenze, per rinvenimento in fase istruttoria di Tomba dei Giganti Fiorosu in area esterna ma adiacente al perimetro di impianto*

Proponente dell'impianto FV:

ILOS
INE SOS CUMPENSOS S.R.L.
A Company of ILOS New Energy Italy

INE SOS CUMPENSOS S.r.l.
Piazza Walther Von Vogelweide, 8
39100 Bolzano (BZ)
PEC: inesoscumpensos.srl@legalmail.it

Gruppo di progettazione:

Ing. Silvestro Cossu - Progettazione generale.

Dott. Geologo Giovanni Calia - Studi e indagini geologiche, idrogeologiche e geotecniche, Studio di Impatto Ambientale.

Dott. Roberto Cogoni - Analisi e valutazioni naturalistiche, caratterizzazione biotica, SIA.

Dott. Agronomo Giuliano Sanna - Analisi e valutazioni agronomiche.

Dott. Pianificatore Antonio Ganga - Indagini e Analisi delle proprietà pedologiche.

Dott.ssa Archeologa Noemi Fadda - Verifica Preventiva dell'Interesse Archeologico.

Dott.ssa Arch. Patrizia Sini - Assetto paesaggistico e opere di mitigazione.

Ing. Marietta Lucia Brau - Progettazione tecnica.

Per. Ind. Alessandro Licheri - Sviluppo soluzione progettuale ed elaborati tecnici per l' impianto FV e per Opere di Connessione alla rete AT.

Per. Ind. Fabiana Casula - Sviluppo progettuale layout elettrico e dimensionamento elettrico centrale fotovoltaico, elaborati grafici tecnici.

Coordinatore generale della progettazione per il gruppo ILOS New Energy Italy s.r.l.

m2 energia
ENERGIE RINNOVABILI

M2 ENERGIA S.r.l.
Via C. D'Ambrosio n. 6, 71016,
San Severo (FG)
PEC: m2energia@pec.it

Professionisti responsabili

Ing. Silvestro Cossu

ORDINE INGEGNERI PROVINCIA ORISTANO
n. 139 Dott. Ing. Silvestro Cossu

COSSU SILVESTRO
12.05.2023 18:01:48
GMT+01:00

Spazio riservato agli uffici:

VIA	*Nome elaborato:* Piano Particellare Catastale delle aree interessate dal campo fotovoltaico, con visure catastali					*Codice elaborato* FV PPC
N. progetto NU01Si01	*N. commessa* *Z31*	*Codice pratica*	*Protocollo*		*Scala* -	*Formato di stampa:* A3
Rev. 00 del 31/01/22	*Rev. 01 del* 12/05/23	*Rev. 02 del*	*Rev. 03 del*	*Verificato il*	*Approvato il*	*Rif. file :* **NU01Si01_FV_PPC_01**

Progetto per la costruzione e l'esercizio di una Centrale Fotovoltaica a terra e delle relative opere di connessione alla RTN, con potenza del campo fotovoltaico pari a ~~39,95 MWp~~ 38,11 MWp*, insediata su circa ~~49 ha~~ 47 ha* e capacità di generazione pari a ~~35,20 MW~~ 34,72 MW*; da realizzare in area agricola, in regione Sos Compensos, nel Comune di Sindia (NU).
Con mantenimento e miglioramento delle potenzialità agro-zootecniche esistenti.

*** Rev.01 Variante emessa a fronte del rinvenimento in fase istruttoria della Tomba dei Giganti Fiorosu, in area esterna ma adiacente al perimetro delle aree concesse in Diritto di Superficie.**

Il presente documento in Rev.01 (file: NU01Si01_FV_PPC_01), **sostituisce e annulla il precedente in Rev.00** (file: NU01Si01_FV_PPC_00).

PIANO PARTICELLARE DEL CAMPO FOTOVOLTAICO

INDICE

1. INQUADRAMENTO E TITOLI DI DISPONIBILITA' DELLE AREE

1.1 Inquadramento territoriale e urbanistico
1.2 Inquadramento catastale
1.3 Titoli di disponibilità delle aree di insediamento della centrale concesse in Diritto di Superficie
1.4 Vincoli da servitù interni all'area di interesse
1.5 Sintesi generale delle dimensioni delle aree in interesse

2. ALLEGATI

2.1 N.2 Tavole di riepilogo superfici concesse in DDS
2.2 N.1 Tavola di riepilogo delle superfici impegnate
2.3 N.11 Visure catastali Terreni di proprietà Mazza Giorgio e Mazza Giovannica
2.4 N.1 Visura catastale Terreni di proprietà Mazza Giorgio, Mazza Giovannica e altri
2.5 N.5 Visure catastali Terreni di proprietà Pisanu Gian Michele

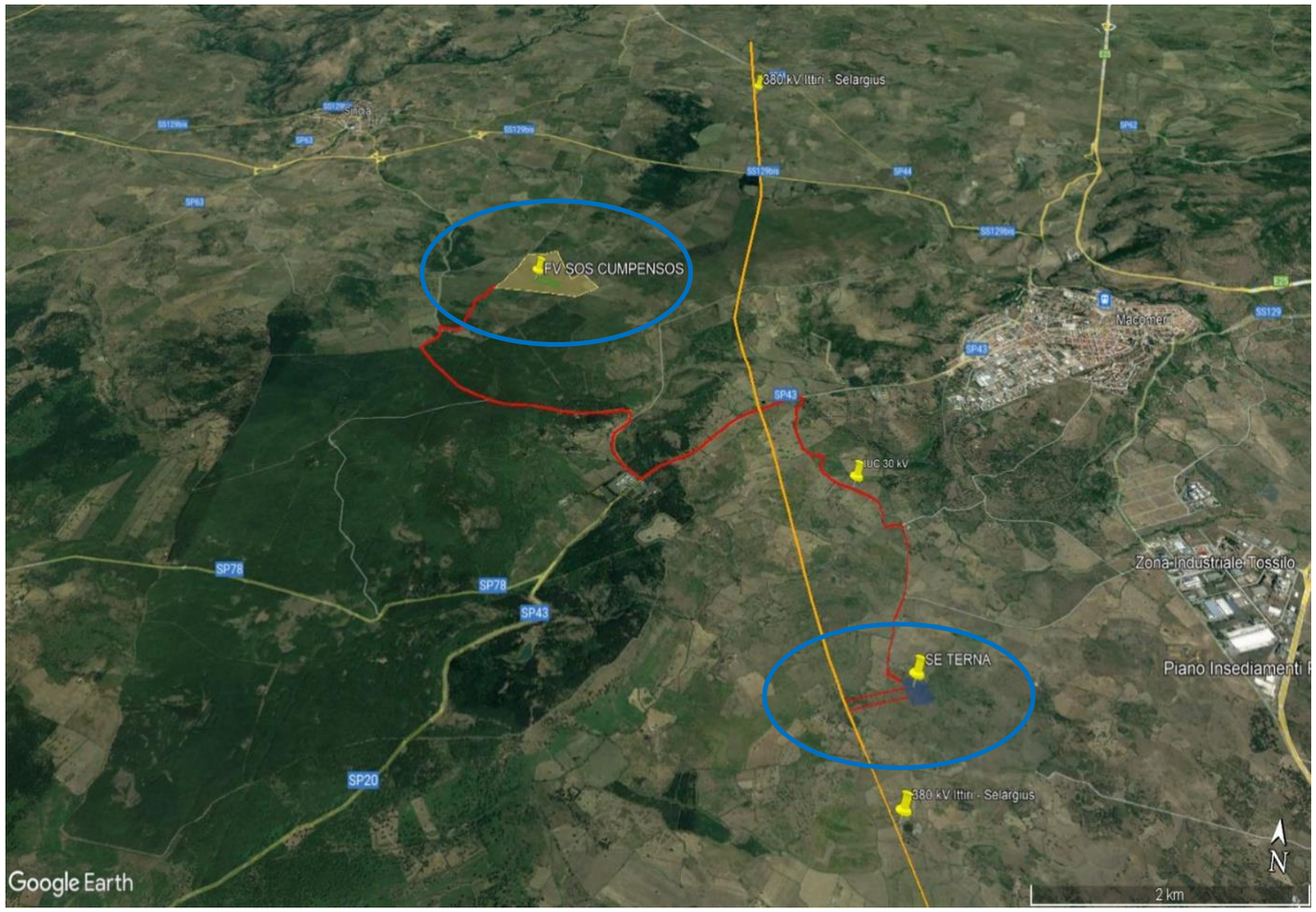

1. INQUADRAMENTO E TITOLI DI DISPONIBILITA' DELLE AREE

1.1 Inquadramento territoriale e urbanistico

La centrale fotovoltaica sarà insediata in territorio del Comune di Sindia, in regione Sos Compensos, presso la strada comunale *Santu Lussurgiu* che prosegue sulla SC di *Monte Sant'Antonio,* che raccorda la SP43 all'agro di Sindia.

Le opere per la Connessione alla RTN a 380 kV di TERNA ricadono in parte in agro del Comune di Sindia e prevalentemente in agro del Comune di Macomer.

Urbanisticamente le aree ove sarà ubicata la centrale FV ricadono in zona agricola, **sottozona E3**.

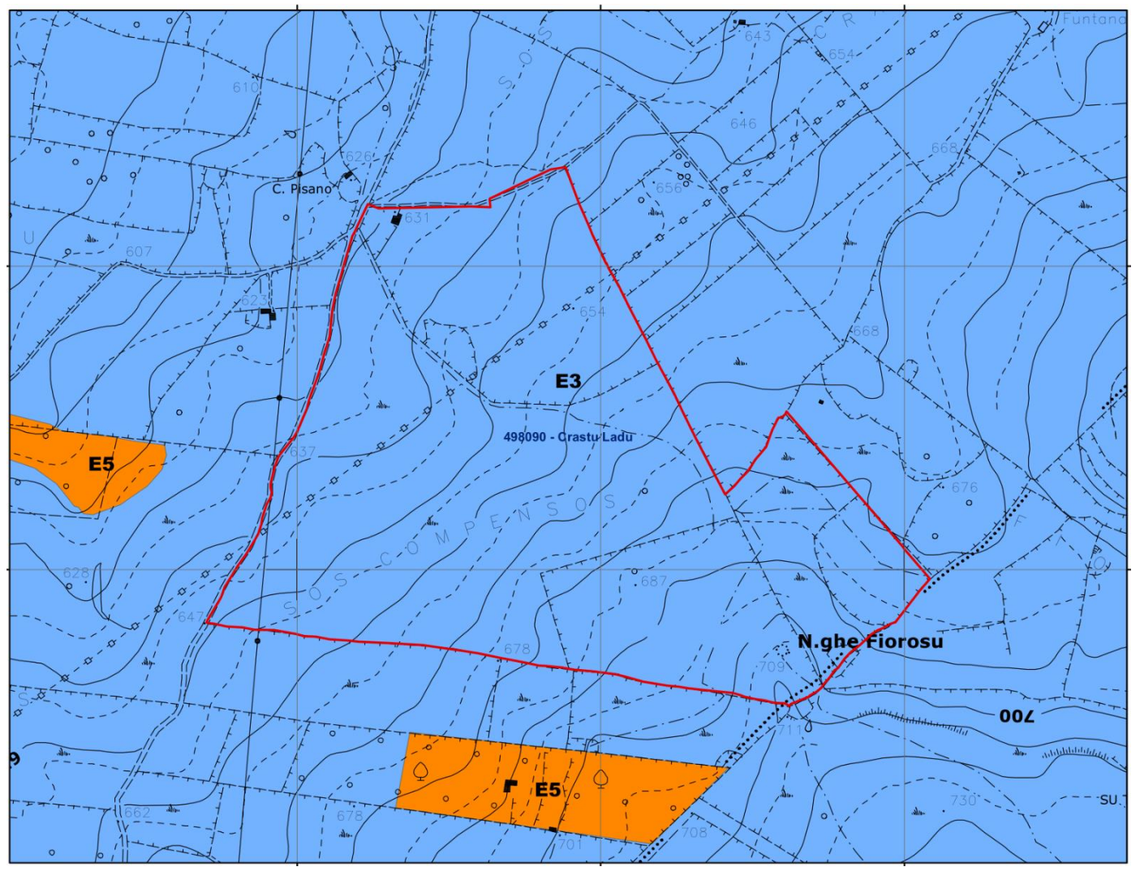

PIANIFICAZIONE URBANISTICA DELL'AMBITO EXTRAURBANO
(PIANO URBANISTICO COMUNALE DI SINDIA)
Scala 1:5.000

Legenda

E3 - Aree che, caratterizzate da un elevato frazionamento fondiario, sono contemporaneamente utilizzabili per scopi agricolo-produttivi e scopi residenziali.

E5 - Aree marginali per l'attività agricola nelle quali viene ravvisata l'esigenza di garantire condizioni adeguate di stabilità ambientale

Mappali interessati da contratti di Diritto di Superficie

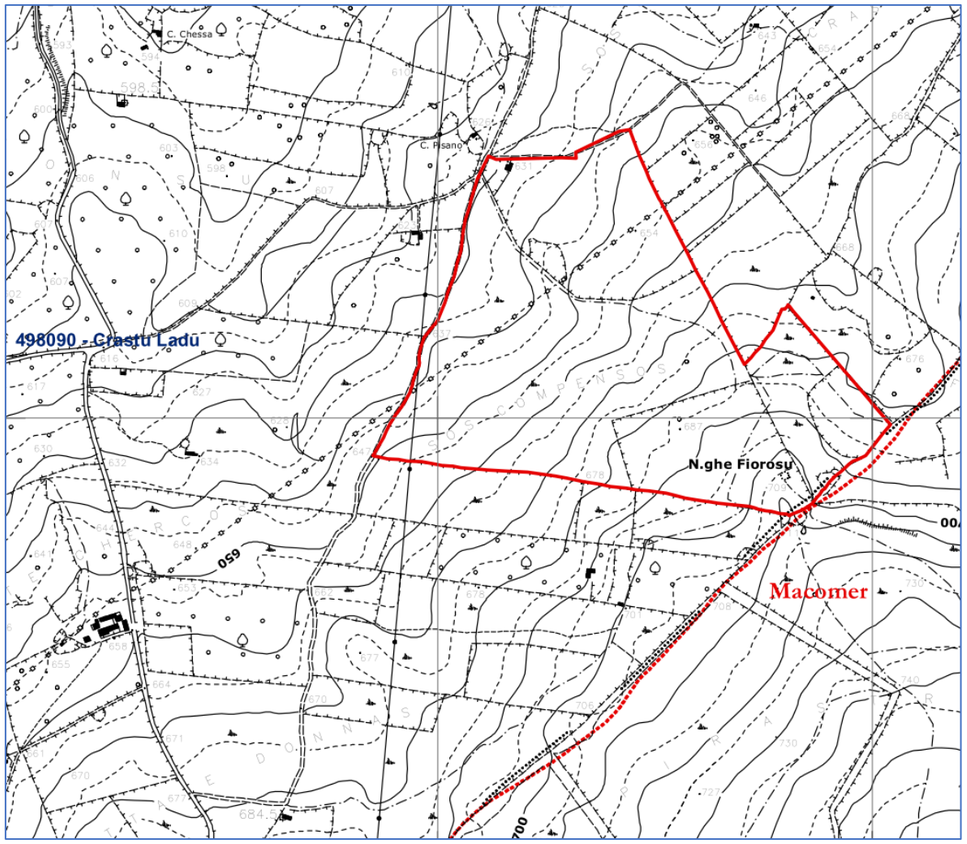

CARTA TECNICA REGIONALE - SARDEGNA
Scala 1:10.000

Legenda

Mappali interessati da contratti di Diritto di Superficie

Limite amministrativo comunale

1.2 Inquadramento catastale

Le aree ove sarà insediata la centrale fotovoltaica sono di proprietà dei **Sigg.ri Mazza** (Giorgio e Giovannica, per circa 46,62 ha) e di **Pisanu Gian Michele** (circa 11,64 ha) e sommano in totale a circa **58,26 ha**.

Tali aree di proprietà sono state concesse in Diritto di Superficie con atti preliminari del 10/12/20 (Sig.ri Mazza) e del 22/12/21 (Sig. Pisanu).

Di seguito i mappali concessi in Diritto di Superficie su ortofoto (linea rossa); ricadono nel Fg.40 del Comune censuario di Sindia (I748).

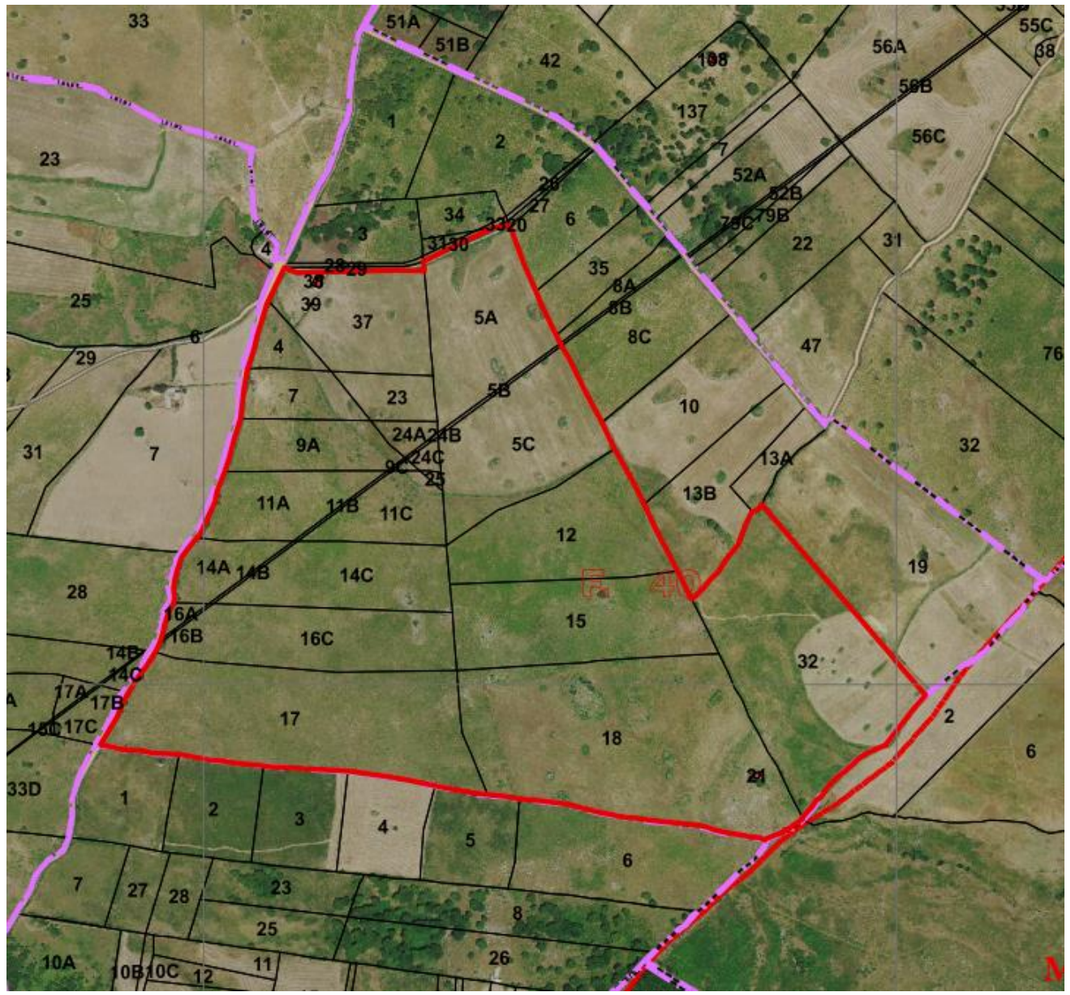

Sotto l'estratto del Fg.40 del Comune Censuario di Sindia (I748).

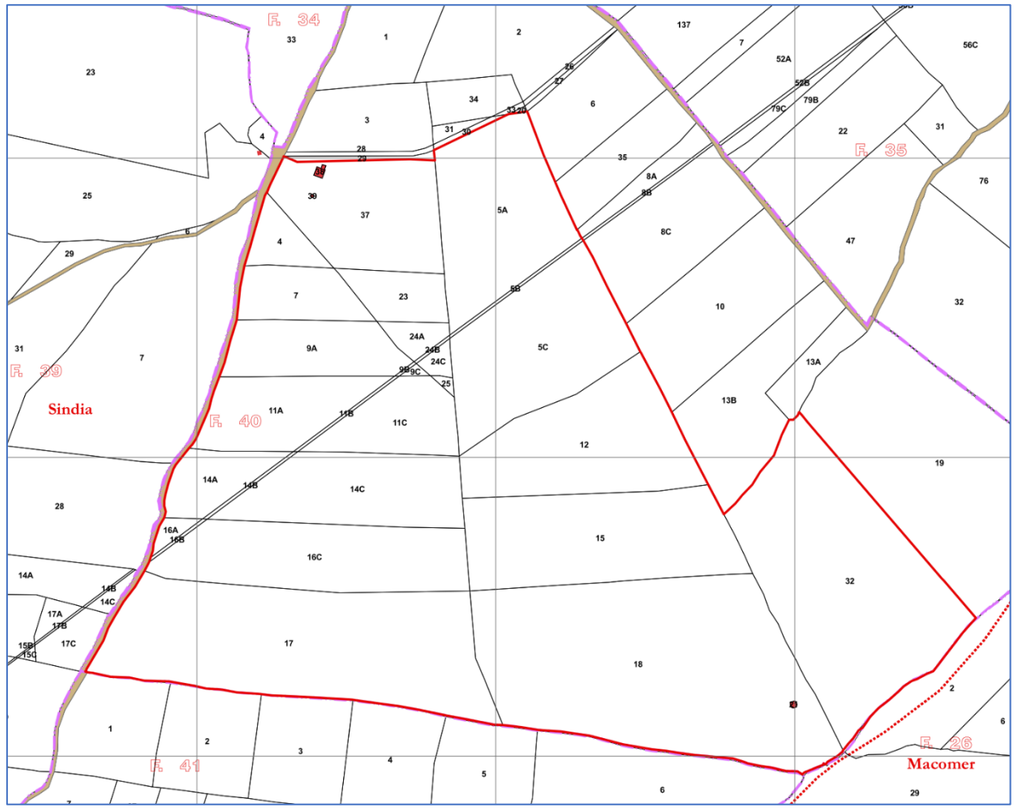

1.3 Titoli di disponibilità delle aree di insediamento della centrale concesse in Diritto di Superficie

La società **ILOS New Energy Italy S.r.l.**, proprietaria al 100% della società proponente INE SOS CUMPENSOS S.r.l., con atto preliminare stipulato in data 10/12/20, ha ottenuto il Diritto di Superficie (con annesse servitù), **dalla proprietà dei Sig.ri Mazza:**

- Mazza Giovannica, CF: MZZ GNN 46T52I748K
- Mazza Giorgio, CF: MZZ GRG 67E12B354P

L'atto preliminare sottoscritto in data 10/12/20 comprende i seguenti mappali del Fg.40:

4, 7, 9, 11, 12, 14, 15, 16, 18, 21, 32 e 17.

Relativamente al mappale 17, intestato catastalmente oltre che ai sigg.ri Mazza anche ad altri soggetti, è stata rilasciata dai sigg.ri Mazza, apposita Dichiarazione Sostitutiva in merito a Nulla Osta alla sottoscrizione dell'atto da parte dei restanti comproprietari.

Il Diritto di Superficie dei mappali di proprietà **Pisanu Gian Michele** è stato ottenuto con atto preliminare del 22/12/21 sottoscritto direttamente dalla società proponente INE SOS CUMPENSOS S.r.l.

L'atto preliminare sottoscritto in data 22/12/21 con **Pisanu Gian Michele** (CF: PSN GMC 88T23E004B) comprende i seguenti mappali del Fg.40: 37, 23, 24, 25, 5.

Prima del deposito del progetto presso il Servizio Energia ed Economia Verde della Regione Autonoma della Sardegna, per avvio del procedimento di Autorizzazione Unica, **si provvederà alla formalizzazione e registrazione dei suddetti titoli di disponibilità a favore della società proponente INE SOS CUMPENSOS S.r.l.**

Negli allegati alla presente è riportato il dettaglio dei mappali concessi i Diritto di Superficie.

INQUADRAMENTO CATASTALE DEI TERRENI DI UBICAZIONE DELL'IMPIANTO FOTOVOLTAICO - AREE IN D.D.S.

2.	Ditta proprietaria	Foglio	Particella	Qualità Classe	SUPERFICI ha	SUPERFICI are	SUPERFICI ca	SUPERFICI mq	Reddito Dominicale [€]	Reddito Agrario [€]	Superficie complessiva [mq]	Titolo di disponibilità: Contratto DDS e Servitù	Titolo di disponibilità: Importo di contratto
2.1	**MAZZA GIORGIO** Nato a Cagliari il 12/05/1967 CF: MZZ GRG 67E12B354P Proprietario per 1/2 **MAZZA GIOVANNICA** Nata a Sindia il 12/12/1946 CF: MZZ GNN 46T52I748K Proprietario per 1/2	40	4	Seminativo 2	0	17	92	1.792,00	4,16	0,37	**393.485,00**	Contratto Preliminare di costituzione di diritto di superficie e servitù di durata 30 anni Sottoscritto il 10/12/2020 con **ILOS New Energy Italy s.r.l.**	Importo unitario di contratto **3.000 €/ha anno** Importo complessivo presunto **circa 138 k€/y**
				Pascolo 3	0	41	48	4.148,00	8,57	5,36			
			7	Seminativo 2	0	37	53	3.753,00	8,72	0,78			
				Pascolo 3	0	73	72	7.372,00	15,23	9,52			
			9	Seminativo 2	0	36	15	3.615,00	8,40	0,75			
				Pascolo 3	1	37	65	13.765,00	28,44	17,77			
			11	Seminativo 2	0	17	7	1.707,00	3,97	0,35			
				Pascolo 3	3	18	93	31.893,00	65,89	41,18			
			12	Seminativo 2	0	2	58	258,00	0,60	0,05			
				Pascolo 3	3	74	92	37.492,00	77,45	48,41			
			14	Pascolo 3	3	69	85	36.985,00	76,40	47,75			
			15	Seminativo 2	0	43	57	4.357,00	10,13	0,90			
				Pascolo 3	3	83	53	38.353,00	79,23	49,52			
			16	Pascolo 3	3	64	5	36.405,00	75,21	47,00			
			18	Seminativo 2	8	19	79	81.979,00	178,27	152,81			
				Pascolo ARB 2	1	32	6	13.206,00	36,44	36,44			
			21	Seminativo 2	0	0	60	60,00	0,14	0,01			
			32	Seminativo 2	6	62	78	66.278,00	54,23	46,48			
				Pascolo 4	1	0	67	10.067,00	22,81	22,81			
2.2	**MAZZA GIORGIO** CF: MZZ GRG 67E12B354P Proprietario per 2/7 **MAZZA GIOVANNICA** CF: MZZ GNN 46T52I748K Proprietario per 2/7 **CARBONI** Caterina, Demetrio, G.Antonio, Giuseppina, Pier Giuseppe, Rosa A. Proprietari per 6/12 **DEL RIO** Antioco, Margherita, Piero A. Proprietari per 3/6	40	17	Pascolo 3	7	27	30	72.730,00	150,25	93,90	**72.730,00**		
2.3	**PISANU GIAN MICHELE** Nato a Ghilarza il 23/12/1988 CF: PSN GMC 88T23E004B Proprietario per 1/1	40	37	Seminativo 2	2	85	36	28.536,00	66,32	5,90	**116.446,00**	Contratto Preliminare di costituzione di diritto di superficie e servitù di durata 30 anni Sottoscritto il 22/12/2021 con **INE SOS CUMPENSOS s.r.l.**	**Importo unitario di contratto 3.000 €/ha anno** **Importo complessivo presunto circa 27 k€/y**
			23	Seminativo 2	0	82	80	8.280,00	19,24	1,71			
			24	Seminativo 2	0	46	80	4.680,00	9,67	6,04			
			25	Seminativo 2	0	3	10	310,00	0,72	0,06			
			5	Seminativo 2	7	4	1	70.401,00	163,62	14,54			
				Pascolo 3	0	42	39	4.239,00	8,76	5,47			
2.	**Superficie complessiva disponibile in D.D.S.**				**48**	**1013**	**1361**	**582.661,00**	**1.172,87**	**655,88**	**582.661,00**		

1.4 Vincoli da servitù interni all'area di interesse

All'interno del perimetro delle aree concesse in Diritto di Superficie, sussistono due vincoli di servitù derivanti da:

1. Presenza di elettrodotto a 220 kV
2. Presenza di acquedotto di raccordo fra la rete idrica di Macomer e Scano di Montiferro.

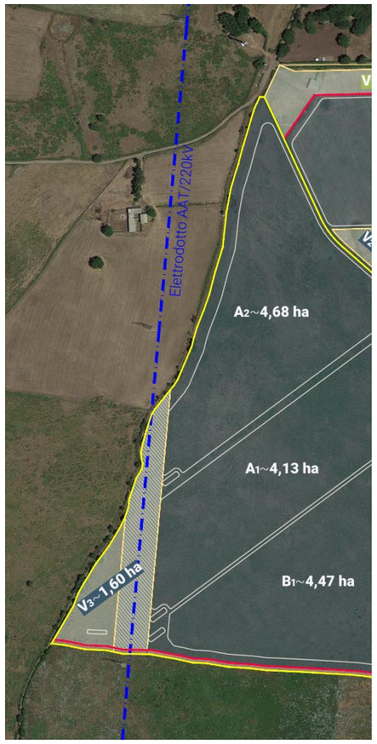

In merito all'elettrodotto che insite sulla parte a sud – est delle are concesse in diritto di superficie, **è stata salvaguardata la fascia di 40 m con centro nell'elettrodotto, come evidenziato nell'immagine a lato.**

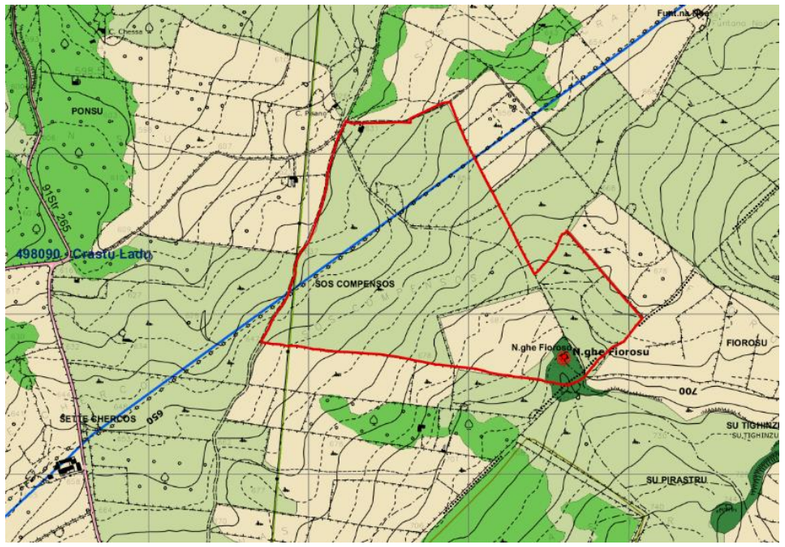

A lato un'immagine estratta dalla cartografia del PPR che evidenzia il percorso dell'elettrodotto aereo e dell'acquedotto.

Foto inserimento

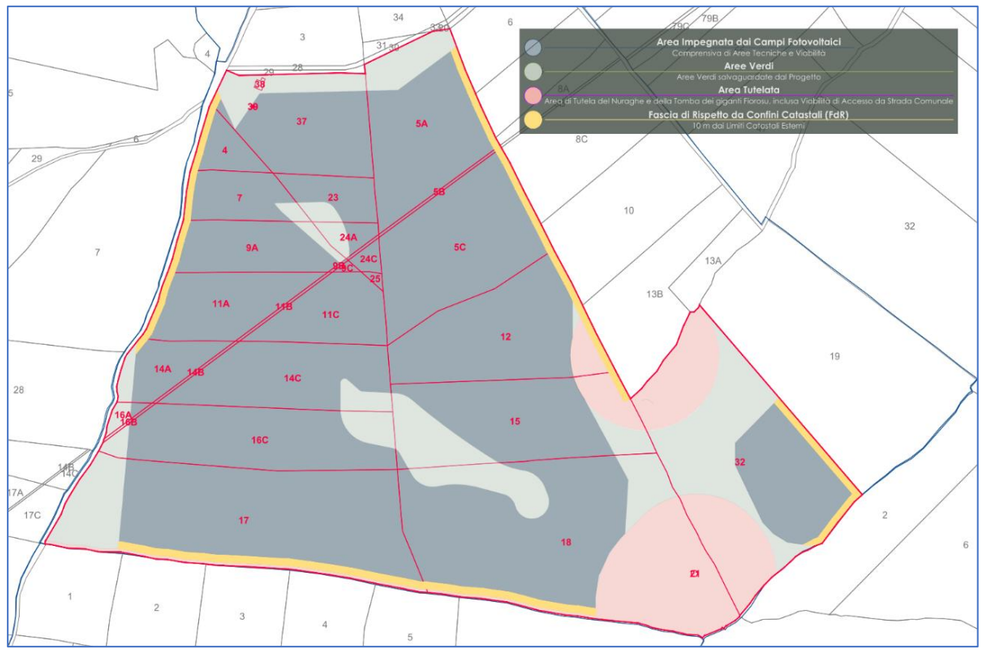

L'acquedotto è individuato nelle sub particelle catastali 16B,14B,11B, 9B, 24B e 5B e non risulta censito nelle visure catastali.

Il progetto ha previsto una fascia di salvaguardia della servitù di 10 m come evidenziato nell'immagine di sotto.

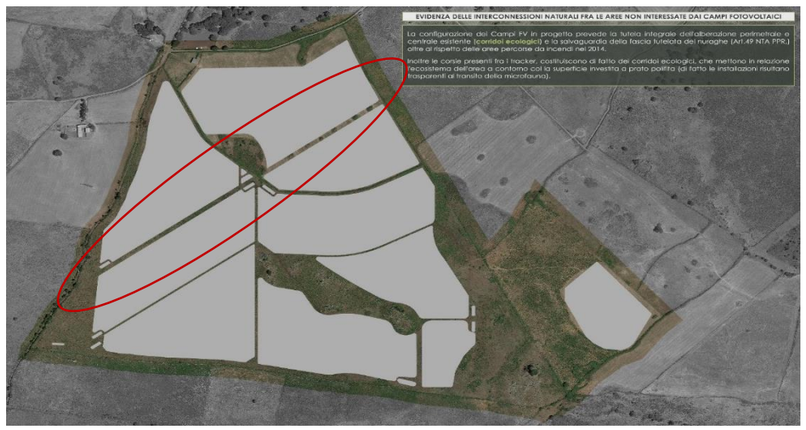

1.5 Sintesi generale delle dimensioni delle aree in interesse

L'insieme delle particelle concesse in DDS, con N.2 atti preliminari, è di circa: **58,26 ha**

L'impegno lordo di suolo per la posa dei campi FV e delle relative aree tecniche (area recintata, che include le isole verdi interne), è di circa: **46,88 ha**

Le aree non impegnate dalla centrale, fra quelle concesse in DDS, comprendono:

- V1 area a nord con edifici esistenti di appoggio all'attività agricola: ≈ 1,388 ha
- V5 aree ad est con vegetazione bassa (percorse da incendi): ≈ 3,284 ha
- AT area di tutela del nuraghe e della Tomba dei Giganti: ≈ 6,029 ha

Per un totale di: ≈ 10,701 ha **10,70 ha**

2. ALLEGATI

Sono di seguito allegati:

2.1 N.1 Prospetto di riepilogo delle superfici impegnate
2.2 N.11 Visure catastali Terreni di proprietà dei Sig.ri Mazza Giorgio e Giovannica
2.3 N.1 Visure catastali Mappale di proprietà Sig.ri Mazza Giorgio, Giovannica e altri
2.4 N.5 Visure catastali Terreni di proprietà del Sig. Pisanu Gian Michele

~~Gennaio 2022~~
Aprile 2023

Il professionista
Ing. Silvestro Cossu

ALLEGATI

2.1 N.1 Prospetto di riepilogo delle superfici impegnate

INQUADRAMENTO CATASTALE DEI TERRENI DI UBICAZIONE DELL'IMPIANTO FOTOVOLTAICO - AREE IN D.D.S.

2.	Ditta proprietaria	Foglio	Particella	Qualità Classe	SUPERFICI ha	are	ca	mq	Reddito Dominicale [€]	Agrario [€]	Superficie complessiva [mq]	Titolo di disponibilità: Contratto DDS e Servitù	Importo di contratto
2.1	**MAZZA GIORGIO** Nato a Cagliari il 12/05/1967 CF: MZZ GRG 67E12B354P Proprietario per 1/2 **MAZZA GIOVANNICA** Nata a Sindia il 12/12/1946 CF: MZZ GNN 46T52I748K Proprietario per 1/2	40	4	Seminativo 2	0	17	92	1.792,00	4,16	0,37	**393.485,00**	Contratto Preliminare di costituzione di diritto di superficie e servitù di durata 30 anni Sottoscritto il 10/12/2020 con **ILOS New Energy Italy s.r.l.**	Importo unitario di contratto **3.000 €/ha anno** Importo complessivo presunto **circa 138 k€/y**
				Pascolo 3	0	41	48	4.148,00	8,57	5,36			
			7	Seminativo 2	0	37	53	3.753,00	8,72	0,78			
				Pascolo 3	0	73	72	7.372,00	15,23	9,52			
			9	Seminativo 2	0	36	15	3.615,00	8,40	0,75			
				Pascolo 3	1	37	65	13.765,00	28,44	17,77			
			11	Seminativo 2	0	17	7	1.707,00	3,97	0,35			
				Pascolo 3	3	18	93	31.893,00	65,89	41,18			
			12	Seminativo 2	0	2	58	258,00	0,60	0,05			
				Pascolo 3	3	74	92	37.492,00	77,45	48,41			
			14	Pascolo 3	3	69	85	36.985,00	76,40	47,75			
			15	Seminativo 2	0	43	57	4.357,00	10,13	0,90			
				Pascolo 3	3	83	53	38.353,00	79,23	49,52			
			16	Pascolo 3	3	64	5	36.405,00	75,21	47,00			
			18	Seminativo 2	8	19	79	81.979,00	178,27	152,81			
				Pascolo ARB 2	1	32	6	13.206,00	36,44	36,44			
			21	Seminativo 2	0	0	60	60,00	0,14	0,01			
			32	Seminativo 2	6	62	78	66.278,00	54,23	46,48			
				Pascolo 4	1	0	67	10.067,00	22,81	22,81			
2.2	**MAZZA GIORGIO** CF: MZZ GRG 67E12B354P Proprietario per 2/7 **MAZZA GIOVANNICA** CF: MZZ GNN 46T52I748K Proprietario per 2/7 **CARBONI** Caterina, Demetrio, G.Antonio, Giuseppina, Pier Giuseppe, Rosa A. Proprietari per 6/12 **DEL RIO** Antioco, Margherita, Piero A. Proprietari per 3/6	40	17	Pascolo 3	7	27	30	72.730,00	150,25	93,90	**72.730,00**		
2.3	**PISANU GIAN MICHELE** Nato a Ghilarza il 23/12/1988 CF: PSN GMC 88T23E004B Proprietario per 1/1	40	37	Seminativo 2	2	85	36	28.536,00	66,32	5,90	**116.446,00**	Contratto Preliminare di costituzione di diritto di superficie e servitù di durata 30 anni Sottoscritto il 22/12/2021 con **INE SOS CUMPENSOS s.r.l.**	**Importo unitario di contratto 3.000 €/ha anno** **Importo complessivo presunto circa 27 k€/y**
			23	Seminativo 2	0	82	80	8.280,00	19,24	1,71			
			24	Seminativo 2	0	46	80	4.680,00	9,67	6,04			
			25	Seminativo 2	0	3	10	310,00	0,72	0,06			
			5	Seminativo 2	7	4	1	70.401,00	163,62	14,54			
				Pascolo 3	0	42	39	4.239,00	8,76	5,47			
2.	**Superficie complessiva disponibile in D.D.S.**				**48**	**1013**	**1361**	**582.661,00**	**1.172,87**	**655,88**	**582.661,00**		

Foglio 40 con evidenza dei mappali interessati da contratti di Diritto di Superficie

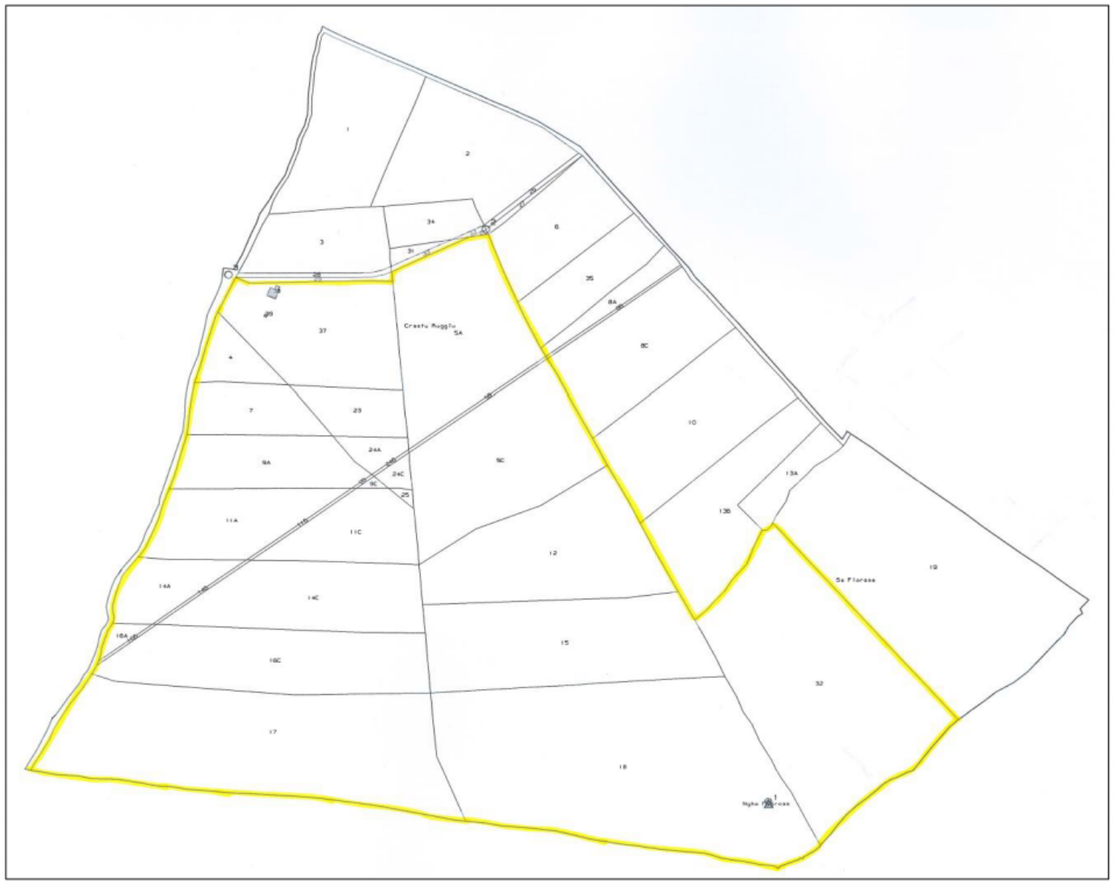

2.2 N.11 Visure catastali Terreni di proprietà dei Sig.ri Mazza Giorgio e Giovannica

Particella 4, Fg.40

Agenzia Entrate
Direzione Provinciale di Nuoro
Ufficio Provinciale - Territorio
Servizi Catastali

Visura storica per immobile
Situazione degli atti informatizzati dall'impianto meccanografico al 30/07/2021

Data: 30/07/2021 - Ora: 09.59.19 Segue
Visura n.: T54018 Pag: 1

Dati della richiesta	**Comune di SINDIA (Codice: I748)**
	Provincia di NUORO
Catasto Terreni	**Foglio: 40 Particella: 4**

INTESTATI

1	MAZZA Giorgio nato a CAGLIARI il 12/05/1967	MZZGRG67E12B354P*	(1) Proprieta' per 1/2
2	MAZZA Giovannica nata a SINDIA il 12/12/1946	MZZGNN46T52I748K*	(1) Proprieta' per 1/2

Situazione dell'Immobile dal 14/12/2011

N.	DATI IDENTIFICATIVI			DATI CLASSAMENTO						DATI DERIVANTI DA
	Foglio	Particella	Sub	Porz	Qualità Classe	Superficie(m²) ha are ca	Deduz	Reddito Dominicale	Reddito Agrario	
1	40	4		AA	SEMINATIVO 2	17 92		Euro 4,16	Euro 0,37	Tabella di variazione del 14/12/2011 protocollo n. NU0295698 in atti dal 14/12/2011 TRASMISSIONE DATI AGEA AI SENSI DEL DL 3.10.2006 N.262 (n. 11289.1/2011)
				AB	PASCOLO 3	41 48		Euro 8,57	Euro 5,36	
Notifica					**Partita**					
Annotazioni	di stadio: VARIAZIONE COLTURALE ESEGUITA AI SENSI DEL DL 3.10.2006 N. 262, CONVERTITO CON MODIFICAZIONI NELLA LEGGE 24.11.2006 N. 286 E SUCCESSIVE MODIFICAZIONI (ANNO 2011)									

Situazione dell'Immobile dal 09/03/2007

N.	DATI IDENTIFICATIVI			DATI CLASSAMENTO						DATI DERIVANTI DA
	Foglio	Particella	Sub	Porz	Qualità Classe	Superficie(m²) ha are ca	Deduz	Reddito Dominicale	Reddito Agrario	
1	40	4		-	PASCOLO 3	59 40		Euro 12,27	Euro 7,67	Tabella di variazione del 09/03/2007 protocollo n. NU0087941 in atti dal 09/03/2007 TRASMISSIONE DATI AI SENSI DEL DECRETO 262 DEL 3 OTTOBRE 2006 (n. 42756.1/2007)

Agenzia Entrate
Direzione Provinciale di Nuoro
Ufficio Provinciale - Territorio
Servizi Catastali

Visura storica per immobile
Situazione degli atti informatizzati dall'impianto meccanografico al 30/07/2021

Data: 30/07/2021 - Ora: 09.59.20 Fine
Visura n.: T54018 Pag: 2

Notifica		**Partita**			
Annotazioni	variazione colturale ex d.l. n. 262/06 - qualita' dichiarata o parificata a coltura presente nel quadro tariffario				

Situazione dell'Immobile dall'impianto meccanografico

N.	DATI IDENTIFICATIVI			DATI CLASSAMENTO						DATI DERIVANTI DA
	Foglio	Particella	Sub	Porz	Qualità Classe	Superficie(m²) ha are ca	Deduz	Reddito Dominicale	Reddito Agrario	
1	40	4		-	PASCOLO 2 ARB	59 40		Euro 10,74 L. 20.790	Euro 7,67 L. 14.850	Impianto meccanografico del 04/06/1985
Notifica					**Partita**	I347				

L'intestazione alla data della richiesta deriva dai seguenti atti:

Situazione degli intestati dal 20/01/1999

N.	DATI ANAGRAFICI	CODICE FISCALE	DIRITTI E ONERI REALI
1	MAZZA Giorgio nato a CAGLIARI il 12/05/1967	MZZGRG67E12B354P*	(1) Proprieta' per 1/2
2	MAZZA Giovannica nata a SINDIA il 12/12/1946	MZZGNN46T52I748K*	(1) Proprieta' per 1/2
DATI DERIVANTI DA	DENUNZIA (NEI PASSAGGI PER CAUSA DI MORTE) del 20/01/1999 protocollo n. 100133 in atti dal 05/09/2000 Registrazione: UR Sede: CAGLIARI Volume: 12 n: 28 del 07/07/1999 SUCCESSIONE INTESTATA (n. 1808.1/1999)		

Situazione degli intestati dall'impianto meccanografico

N.	DATI ANAGRAFICI	CODICE FISCALE	DIRITTI E ONERI REALI
1	MAZZA Ilio;DI ANTONIO		fino al 20/01/1999
DATI DERIVANTI DA	Impianto meccanografico del 04/06/1985		

Unità immobiliari n. 1 Tributi erariali: Euro 0,90

Particella 7, Fg.40

Direzione Provinciale di Nuoro
Ufficio Provinciale - Territorio
Servizi Catastali

Visura storica per immobile

Situazione degli atti informatizzati dall'impianto meccanografico al 30/07/2021

Data: 30/07/2021 - Ora: 10.00.55 Segue
Visura n.: T55022 Pag: 1

Dati della richiesta	**Comune di SINDIA (Codice: I748)**
	Provincia di NUORO
Catasto Terreni	**Foglio: 40 Particella: 7**

INTESTATI

1	MAZZA Giorgio nato a CAGLIARI il 12/05/1967	MZZGRG67E12B354P*	(1) Proprieta' per 1/2
2	MAZZA Giovannica nata a SINDIA il 12/12/1946	MZZGNN46T52I748K*	(1) Proprieta' per 1/2

Situazione dell'Immobile dal 14/12/2011

N.	DATI IDENTIFICATIVI			DATI CLASSAMENTO						DATI DERIVANTI DA
	Foglio	Particella	Sub	Porz	Qualità Classe	Superficie(m²) ha are ca	Deduz	Reddito Dominicale	Reddito Agrario	
1	40	7		AA	SEMINATIVO 2	37 53		Euro 8,72	Euro 0,78	Tabella di variazione del 14/12/2011 protocollo n. NU0295700 in atti dal 14/12/2011 TRASMISSIONE DATI AGEA AI SENSI DEL DL 3.10.2006 N.262 (n. 11291.1/2011)
				AB	PASCOLO 3	73 72		Euro 15,23	Euro 9,52	

Notifica		**Partita**	
Annotazioni	di stadio: VARIAZIONE COLTURALE ESEGUITA AI SENSI DEL DL 3.10.2006 N. 262, CONVERTITO CON MODIFICAZIONI NELLA LEGGE 24.11.2006 N. 286 E SUCCESSIVE MODIFICAZIONI (ANNO 2011)		

Situazione dell'Immobile dal 09/03/2007

N.	DATI IDENTIFICATIVI			DATI CLASSAMENTO						DATI DERIVANTI DA
	Foglio	Particella	Sub	Porz	Qualità Classe	Superficie(m²) ha are ca	Deduz	Reddito Dominicale	Reddito Agrario	
1	40	7		-	PASCOLO 3	1 11 25		Euro 22,98	Euro 14,36	Tabella di variazione del 09/03/2007 protocollo n. NU0087944 in atti dal 09/03/2007 TRASMISSIONE DATI AI SENSI DEL DECRETO 262 DEL 3 OTTOBRE 2006 (n. 42759.1/2007)

Direzione Provinciale di Nuoro
Ufficio Provinciale - Territorio
Servizi Catastali

Visura storica per immobile

Situazione degli atti informatizzati dall'impianto meccanografico al 30/07/2021

Data: 30/07/2021 - Ora: 10.00.55 Fine
Visura n.: T55022 Pag: 2

Notifica		**Partita**	
Annotazioni	variazione colturale ex d.l. n. 262/06 - qualita' dichiarata o parificata a coltura presente nel quadro tariffario		

Situazione dell'Immobile dall'impianto meccanografico

N.	DATI IDENTIFICATIVI			DATI CLASSAMENTO						DATI DERIVANTI DA
	Foglio	Particella	Sub	Porz	Qualità Classe	Superficie(m²) ha are ca	Deduz	Reddito Dominicale	Reddito Agrario	
1	40	7		-	PASCOLO ARB 2	1 11 25		Euro 20,11 L. 38.938	Euro 14,36 L. 27.813	Impianto meccanografico del 04/06/1985

Notifica		**Partita**	1347

L'intestazione alla data della richiesta deriva dai seguenti atti:

Situazione degli intestati dal 20/01/1999

N.	DATI ANAGRAFICI	CODICE FISCALE	DIRITTI E ONERI REALI
1	MAZZA Giorgio nato a CAGLIARI il 12/05/1967	MZZGRG67E12B354P*	(1) Proprieta' per 1/2
2	MAZZA Giovannica nata a SINDIA il 12/12/1946	MZZGNN46T52I748K*	(1) Proprieta' per 1/2
DATI DERIVANTI DA	DENUNZIA (NEI PASSAGGI PER CAUSA DI MORTE) del 20/01/1999 protocollo n. 100133 in atti dal 05/09/2000 Registrazione: UR Sede: CAGLIARI Volume: 12 n: 28 del 07/07/1999 SUCCESSIONE INTESTATA (n. 1808.1/1999)		

Situazione degli intestati dall'impianto meccanografico

N.	DATI ANAGRAFICI	CODICE FISCALE	DIRITTI E ONERI REALI
1	MAZZA Ilio;DI ANTONIO		fino al 20/01/1999
DATI DERIVANTI DA	Impianto meccanografico del 04/06/1985		

Unità immobiliari n. 1 Tributi erariali: Euro 0,90

Particella 9, Fg.40

Direzione Provinciale di Nuoro
Ufficio Provinciale - Territorio
Servizi Catastali

Visura storica per immobile

Situazione degli atti informatizzati dall'impianto meccanografico al 30/07/2021

Data: 30/07/2021 - Ora: 10.02.54 Segue
Visura n.: T56324 Pag: 1

Dati della richiesta	**Comune di SINDIA (Codice: I748)**
	Provincia di NUORO
Catasto Terreni	**Foglio: 40 Particella: 9**

INTESTATI

1	MAZZA Giorgio nato a CAGLIARI il 12/05/1967	MZZGRG67E12B354P*	(1) Proprieta` per 1/2
2	MAZZA Giovannica nata a SINDIA il 12/12/1946	MZZGNN46T52I748K*	(1) Proprieta` per 1/2

Situazione dell'Immobile dal 14/12/2011

N.	DATI IDENTIFICATIVI			DATI CLASSAMENTO						DATI DERIVANTI DA
	Foglio	Particella	Sub	Porz	Qualità Classe	Superficie(m²) ha are ca	Deduz	Reddito Dominicale	Reddito Agrario	
1	40	9		AA	SEMINATIVO 2	36 15		Euro 8,40	Euro 0,75	Tabella di variazione del 14/12/2011 protocollo n. NU0295701 in atti dal 14/12/2011 TRASMISSIONE DATI AGEA AI SENSI DEL DL 3.10.2006 N.262 (n. 11292.1/2011)
				AB	PASCOLO 3	1 37 65		Euro 28,44	Euro 17,77	
Notifica					**Partita**					
Annotazioni	di stadio: VARIAZIONE COLTURALE ESEGUITA AI SENSI DEL DL 3.10.2006 N. 262, CONVERTITO CON MODIFICAZIONI NELLA LEGGE 24.11.2006 N. 286 E SUCCESSIVE MODIFICAZIONI (ANNO 2011)									

Situazione dell'Immobile dal 09/03/2007

N.	DATI IDENTIFICATIVI			DATI CLASSAMENTO						DATI DERIVANTI DA
	Foglio	Particella	Sub	Porz	Qualità Classe	Superficie(m²) ha are ca	Deduz	Reddito Dominicale	Reddito Agrario	
1	40	9		-	PASCOLO 3	1 73 80		Euro 35,90	Euro 22,44	Tabella di variazione del 09/03/2007 protocollo n. NU0087946 in atti dal 09/03/2007 TRASMISSIONE DATI AI SENSI DEL DECRETO 262 DEL 3 OTTOBRE 2006 (n. 42761.1/2007)

Direzione Provinciale di Nuoro
Ufficio Provinciale - Territorio
Servizi Catastali

Visura storica per immobile

Situazione degli atti informatizzati dall'impianto meccanografico al 30/07/2021

Data: 30/07/2021 - Ora: 10.02.54 Fine
Visura n.: T56324 Pag: 2

Notifica		**Partita**			
Annotazioni	variazione colturale ex d.l. n. 262/06 - qualita` dichiarata o parificata a coltura presente nel quadro tariffario				

Situazione dell'Immobile dall'impianto meccanografico

N.	DATI IDENTIFICATIVI			DATI CLASSAMENTO						DATI DERIVANTI DA
	Foglio	Particella	Sub	Porz	Qualità Classe	Superficie(m²) ha are ca	Deduz	Reddito Dominicale	Reddito Agrario	
1	40	9		-	PASCOLO 2 ARB	1 73 80		Euro 31,42 L. 60.830	Euro 22,44 L. 43.450	Impianto meccanografico del 04/06/1985
Notifica					**Partita**	1347				

L'intestazione alla data della richiesta deriva dai seguenti atti:

Situazione degli intestati dal 20/01/1999

N.	DATI ANAGRAFICI	CODICE FISCALE	DIRITTI E ONERI REALI
1	MAZZA Giovannica nata a SINDIA il 12/12/1946	MZZGNN46T52I748K*	(1) Proprieta` per 1/2
2	MAZZA Giorgio nato a CAGLIARI il 12/05/1967	MZZGRG67E12B354P*	(1) Proprieta` per 1/2
DATI DERIVANTI DA	DENUNZIA (NEI PASSAGGI PER CAUSA DI MORTE) del 20/01/1999 protocollo n. 100133 in atti dal 05/09/2000 Registrazione: UR Sede: CAGLIARI Volume: 12 n: 28 del 07/07/1999 SUCCESSIONE INTESTATA (n. 1808.1/1999)		

Situazione degli intestati dall'impianto meccanografico

N.	DATI ANAGRAFICI	CODICE FISCALE	DIRITTI E ONERI REALI
1	MAZZA Ilio;DI ANTONIO		fino al 20/01/1999
DATI DERIVANTI DA	Impianto meccanografico del 04/06/1985		

Unità immobiliari n. 1 Tributi erariali: Euro 0,90

Particella 11, Fg.40

Agenzia Entrate
Direzione Provinciale di Nuoro
Ufficio Provinciale - Territorio
Servizi Catastali

Visura storica per immobile

Situazione degli atti informatizzati dall'impianto meccanografico al 30/07/2021

Data: 30/07/2021 - Ora: 10.05.28 Segue
Visura n.: T57924 Pag: 1

Dati della richiesta	**Comune di SINDIA (Codice: I748)**
	Provincia di NUORO
Catasto Terreni	**Foglio: 40 Particella: 11**

INTESTATI

1	MAZZA Giorgio nato a CAGLIARI il 12/05/1967	MZZGRG67E12B354P*	(1) Proprieta' per 1/2
2	MAZZA Giovannica nata a SINDIA il 12/12/1946	MZZGNN46T52I748K*	(1) Proprieta' per 1/2

Situazione dell'Immobile dal 14/12/2011

N.	DATI IDENTIFICATIVI			DATI CLASSAMENTO							DATI DERIVANTI DA
	Foglio	Particella	Sub	Porz	Qualità Classe	Superficie(m²) ha are ca	Deduz	Reddito Dominicale	Reddito Agrario		
1	40	11		AA	SEMINATIVO 2	17 07		Euro 3,97	Euro 0,35		Tabella di variazione del 14/12/2011 protocollo n. NU0295702 in atti dal 14/12/2011 TRASMISSIONE DATI AGEA AI SENSI DEL DL 3.10.2006 N.262 (n. 11293.1/2011)
				AB	PASCOLO 3	3 18 93		Euro 65,89	Euro 41,18		
Notifica						Partita					
Annotazioni	di stadio: VARIAZIONE COLTURALE ESEGUITA AI SENSI DEL DL 3.10.2006 N. 262, CONVERTITO CON MODIFICAZIONI NELLA LEGGE 24.11.2006 N. 286 E SUCCESSIVE MODIFICAZIONI (ANNO 2011)										

Situazione dell'Immobile dal 09/03/2007

N.	DATI IDENTIFICATIVI			DATI CLASSAMENTO							DATI DERIVANTI DA
	Foglio	Particella	Sub	Porz	Qualità Classe	Superficie(m²) ha are ca	Deduz	Reddito Dominicale	Reddito Agrario		
1	40	11		-	PASCOLO 3	3 36 00		Euro 69,41	Euro 43,38		Tabella di variazione del 09/03/2007 protocollo n. NU0087948 in atti dal 09/03/2007 TRASMISSIONE DATI AI SENSI DEL DECRETO 262 DEL 3 OTTOBRE 2006 (n. 42763.1/2007)

Agenzia Entrate
Direzione Provinciale di Nuoro
Ufficio Provinciale - Territorio
Servizi Catastali

Visura storica per immobile

Situazione degli atti informatizzati dall'impianto meccanografico al 30/07/2021

Data: 30/07/2021 - Ora: 10.05.28 Fine
Visura n.: T57924 Pag: 2

Notifica		Partita	
Annotazioni	variazione colturale ex d.l. n. 262/06 - qualita' dichiarata o parificata a coltura presente nel quadro tariffario		

Situazione dell'Immobile dall'impianto meccanografico

N.	DATI IDENTIFICATIVI			DATI CLASSAMENTO							DATI DERIVANTI DA
	Foglio	Particella	Sub	Porz	Qualità Classe	Superficie(m²) ha are ca	Deduz	Reddito Dominicale	Reddito Agrario		
1	40	11		-	PASCOLO 2 ARB	3 36 00		Euro 60,74 L. 117.600	Euro 43,38 L. 84.000		Impianto meccanografico del 04/06/1985
Notifica						Partita	1347				

L'intestazione alla data della richiesta deriva dai seguenti atti:

Situazione degli intestati dal 20/01/1999

N.	DATI ANAGRAFICI	CODICE FISCALE	DIRITTI E ONERI REALI
1	MAZZA Giorgio nato a CAGLIARI il 12/05/1967	MZZGRG67E12B354P*	(1) Proprieta' per 1/2
2	MAZZA Giovannica nata a SINDIA il 12/12/1946	MZZGNN46T52I748K*	(1) Proprieta' per 1/2
DATI DERIVANTI DA	DENUNZIA (NEI PASSAGGI PER CAUSA DI MORTE) del 20/01/1999 protocollo n. 100133 in atti dal 05/09/2000 Registrazione: UR Sede: CAGLIARI Volume: 12 n: 28 del 07/07/1999 SUCCESSIONE INTESTATA (n. 1808.1/1999)		

Situazione degli intestati dall'impianto meccanografico

N.	DATI ANAGRAFICI	CODICE FISCALE	DIRITTI E ONERI REALI
1	MAZZA Ilio;DI ANTONIO		fino al 20/01/1999
DATI DERIVANTI DA	Impianto meccanografico del 04/06/1985		

Unità immobiliari n. 1 Tributi erariali: Euro 0,90

Particella 12, Fg.40

Direzione Provinciale di Nuoro
Ufficio Provinciale - Territorio
Servizi Catastali

Visura storica per immobile

Situazione degli atti informatizzati dall'impianto meccanografico al 30/07/2021

Data: 30/07/2021 - Ora: 10.06.48 Segue
Visura n.: T58803 Pag: 1

Dati della richiesta	**Comune di SINDIA (Codice: I748)**
	Provincia di NUORO
Catasto Terreni	**Foglio: 40 Particella: 12**

INTESTATI

1	MAZZA Giorgio nato a CAGLIARI il 12/05/1967	MZZGRG67E12B354P*	(1) Proprieta' per 1/2
2	MAZZA Giovannica nata a SINDIA il 12/12/1946	MZZGNN46T52I748K*	(1) Proprieta' per 1/2

Situazione dell'Immobile dal 23/11/2020

N.	DATI IDENTIFICATIVI			DATI CLASSAMENTO						DATI DERIVANTI DA
	Foglio	Particella	Sub	Porz	Qualità Classe	Superficie(m²) ha are ca	Deduz	Reddito Dominicale	Reddito Agrario	
1	**40**	**12**		**AA**	**SEMINATIVO 2**	**02 58**		**Euro 0,60**	**Euro 0,05**	**Variazione del 06/07/2020 protocollo n. NU0075742 in atti dal 23/11/2020 TRASMISSIONE DATI AGEA AI SENSI DEL DL 3.10.2006 N. 262 (n. 23835.1/2020)**
				AB	**PASCOLO 3**	**3 74 92**		**Euro 77,45**	**Euro 48,41**	

Notifica **Partita**

Annotazioni di stadio: Variazione colturale eseguita ai sensi del Dl 3.10.2006 n. 262, convertito con modificazioni nella legge 24.11.2006 n. 286 e successive modificazioni (anno 2020) - Eseguita a seguito di dichiarazione resa il 06/07/2020 all'Organismo Pagatore ARGEA con la domanda AGEA. ADU.2020.1017247 (Scheda validazione/fascicolo prot. n. AGEA. CAA1526.2020.0001360)

Situazione dell'Immobile dall'impianto meccanografico

N.	DATI IDENTIFICATIVI			DATI CLASSAMENTO						DATI DERIVANTI DA
	Foglio	Particella	Sub	Porz	Qualità Classe	Superficie(m²) ha are ca	Deduz	Reddito Dominicale	Reddito Agrario	
1	**40**	**12**		**-**	**PASCOLO 3**	**3 77 50**		**Euro 77,99 L. 151.000**	**Euro 48,74 L. 94.375**	**Impianto meccanografico del 04/06/1985**

Notifica **Partita** 1347

L'intestazione alla data della richiesta deriva dai seguenti atti:

Direzione Provinciale di Nuoro
Ufficio Provinciale - Territorio
Servizi Catastali

Visura storica per immobile

Situazione degli atti informatizzati dall'impianto meccanografico al 30/07/2021

Data: 30/07/2021 - Ora: 10.06.48 Fine
Visura n.: T58803 Pag: 2

Situazione degli intestati dal 20/01/1999

N.	DATI ANAGRAFICI	CODICE FISCALE	DIRITTI E ONERI REALI
1	MAZZA Giorgio nato a CAGLIARI il 12/05/1967	MZZGRG67E12B354P*	(1) Proprieta' per 1/2
2	MAZZA Giovannica nata a SINDIA il 12/12/1946	MZZGNN46T52I748K*	(1) Proprieta' per 1/2
DATI DERIVANTI DA	DENUNZIA (NEI PASSAGGI PER CAUSA DI MORTE) del 20/01/1999 protocollo n. 100133 in atti dal 05/09/2000 Registrazione: UR Sede: CAGLIARI Volume: 12 n: 28 del 07/07/1999 SUCCESSIONE INTESTATA (n. 1808.1/1999)		

Situazione degli intestati dall'impianto meccanografico

N.	DATI ANAGRAFICI	CODICE FISCALE	DIRITTI E ONERI REALI
1	MAZZA Ilio;DI ANTONIO		fino al 20/01/1999
DATI DERIVANTI DA	Impianto meccanografico del 04/06/1985		

Unità immobiliari n. 1 Tributi erariali: Euro 0,90

Particella 14, Fg.40

Direzione Provinciale di Nuoro
Ufficio Provinciale - Territorio
Servizi Catastali

Visura storica per immobile

Situazione degli atti informatizzati dall'impianto meccanografico al 30/07/2021

Data: 30/07/2021 - Ora: 10.08.08 Segue
Visura n.: T59661 Pag: 1

Dati della richiesta	**Comune di SINDIA (Codice: I748)**
	Provincia di NUORO
Catasto Terreni	**Foglio: 40 Particella: 14**

INTESTATI

1	MAZZA Giorgio nato a CAGLIARI il 12/05/1967	MZZGRG67E12B354P*	(1) Proprieta` per 1/2
2	MAZZA Giovannica nata a SINDIA il 12/12/1946	MZZGNN46T52I748K*	(1) Proprieta` per 1/2

Situazione dell'Immobile dal 09/03/2007

N.	DATI IDENTIFICATIVI			DATI CLASSAMENTO						DATI DERIVANTI DA
	Foglio	Particella	Sub	Porz	Qualità Classe	Superficie(m²) ha are ca	Deduz	Reddito Dominicale	Reddito Agrario	
1	**40**	**14**		**-**	**PASCOLO 3**	**3 69 85**		**Euro 76,40**	**Euro 47,75**	**Tabella di variazione del 09/03/2007 protocollo n. NU0087950 in atti dal 09/03/2007 TRASMISSIONE DATI AI SENSI DEL DECRETO 262 DEL 3 OTTOBRE 2006 (n. 42765.1/2007)**
Notifica					**Partita**					
Annotazioni	variazione colturale ex d.l. n. 262/06 - qualita` dichiarata o parificata a coltura presente nel quadro tariffario									

Situazione dell'Immobile dall'impianto meccanografico

N.	DATI IDENTIFICATIVI			DATI CLASSAMENTO						DATI DERIVANTI DA
	Foglio	Particella	Sub	Porz	Qualità Classe	Superficie(m²) ha are ca	Deduz	Reddito Dominicale	Reddito Agrario	
1	**40**	**14**		**-**	**PASCOLO 2 ARB**	**3 69 85**		**Euro 66,85 L. 129.448**	**Euro 47,75 L. 92.463**	**Impianto meccanografico del 04/06/1985**
Notifica					**Partita**	1347				

L'intestazione alla data della richiesta deriva dai seguenti atti:

Direzione Provinciale di Nuoro
Ufficio Provinciale - Territorio
Servizi Catastali

Visura storica per immobile

Situazione degli atti informatizzati dall'impianto meccanografico al 30/07/2021

Data: 30/07/2021 - Ora: 10.08.08 Fine
Visura n.: T59661 Pag: 2

Situazione degli intestati dal 20/01/1999

N.	DATI ANAGRAFICI	CODICE FISCALE	DIRITTI E ONERI REALI
1	MAZZA Giorgio nato a CAGLIARI il 12/05/1967	MZZGRG67E12B354P*	(1) Proprieta` per 1/2
2	MAZZA Giovannica nata a SINDIA il 12/12/1946	MZZGNN46T52I748K*	(1) Proprieta` per 1/2
DATI DERIVANTI DA	DENUNZIA (NEI PASSAGGI PER CAUSA DI MORTE) del 20/01/1999 protocollo n. 100133 in atti dal 05/09/2000 Registrazione: UR Sede: CAGLIARI Volume: 12 n: 28 del 07/07/1999 SUCCESSIONE INTESTATA (n. 1808.1/1999)		

Situazione degli intestati dall'impianto meccanografico

N.	DATI ANAGRAFICI	CODICE FISCALE	DIRITTI E ONERI REALI
1	MAZZA Ilio;DI ANTONIO		fino al 20/01/1999
DATI DERIVANTI DA	Impianto meccanografico del 04/06/1985		

Unità immobiliari n. 1 Tributi erariali: Euro 0.90

Particella 15, Fg.40

Direzione Provinciale di Nuoro
Ufficio Provinciale - Territorio
Servizi Catastali

Visura storica per immobile

Situazione degli atti informatizzati dall'impianto meccanografico al 30/07/2021

Data: 30/07/2021 - Ora: 10.11.17 Segue
Visura n.: T61640 Pag: 1

Dati della richiesta	**Comune di SINDIA (Codice: I748)**
	Provincia di NUORO
Catasto Terreni	**Foglio: 40 Particella: 15**

INTESTATI

1	MAZZA Giorgio nato a CAGLIARI il 12/05/1967	MZZGRG67E12B354P*	(1) Proprieta' per 1/2
2	MAZZA Giovannica nata a SINDIA il 12/12/1946	MZZGNN46T52I748K*	(1) Proprieta' per 1/2

Situazione dell'Immobile dal 14/12/2011

N.	DATI IDENTIFICATIVI			DATI CLASSAMENTO						DATI DERIVANTI DA
	Foglio	Particella	Sub	Porz	Qualità Classe	Superficie(m²) ha are ca	Deduz	Reddito Dominicale	Reddito Agrario	
1	**40**	**15**		**AA**	**SEMINATIVO 2**	**43 57**		**Euro 10,13**	**Euro 0,90**	**Tabella di variazione del 14/12/2011 protocollo n. NU/0295704 in atti dal 14/12/2011 TRASMISSIONE DATI AGEA AI SENSI DEL DL 3.10.2006 N.262 (n. 11295.1/2011)**
				AB	**PASCOLO 3**	**3 83 53**		**Euro 79,23**	**Euro 49,52**	
Notifica					**Partita**					
Annotazioni	di stadio: VARIAZIONE COLTURALE ESEGUITA AI SENSI DEL DL 3.10.2006 N. 262, CONVERTITO CON MODIFICAZIONI NELLA LEGGE 24.11.2006 N. 286 E SUCCESSIVE MODIFICAZIONI (ANNO 2011)									

Situazione dell'Immobile dall'impianto meccanografico

N.	DATI IDENTIFICATIVI			DATI CLASSAMENTO						DATI DERIVANTI DA
	Foglio	Particella	Sub	Porz	Qualità Classe	Superficie(m²) ha are ca	Deduz	Reddito Dominicale	Reddito Agrario	
1	**40**	**15**		**-**	**PASCOLO 3**	**4 27 10**		**Euro 88,23 L. 170.840**	**Euro 55,14 L. 106.775**	**Impianto meccanografico del 04/06/1985**
Notifica					**Partita**	1347				

L'intestazione alla data della richiesta deriva dai seguenti atti:

Direzione Provinciale di Nuoro
Ufficio Provinciale - Territorio
Servizi Catastali

Visura storica per immobile

Situazione degli atti informatizzati dall'impianto meccanografico al 30/07/2021

Data: 30/07/2021 - Ora: 10.11.17 Fine
Visura n.: T61640 Pag: 2

Situazione degli intestati dal 20/01/1999

N.	DATI ANAGRAFICI	CODICE FISCALE	DIRITTI E ONERI REALI
1	MAZZA Giorgio nato a CAGLIARI il 12/05/1967	MZZGRG67E12B354P*	(1) Proprieta' per 1/2
2	MAZZA Giovannica nata a SINDIA il 12/12/1946	MZZGNN46T52I748K*	(1) Proprieta' per 1/2
DATI DERIVANTI DA	DENUNZIA (NEI PASSAGGI PER CAUSA DI MORTE) del 20/01/1999 protocollo n. 100133 in atti dal 05/09/2000 Registrazione: UR Sede: CAGLIARI Volume: 12 n: 28 del 07/07/1999 SUCCESSIONE INTESTATA (n. 1808.1/1999)		

Situazione degli intestati dall'impianto meccanografico

N.	DATI ANAGRAFICI	CODICE FISCALE	DIRITTI E ONERI REALI
1	MAZZA Ilio;DI ANTONIO		fino al 20/01/1999
DATI DERIVANTI DA	Impianto meccanografico del 04/06/1985		

Unità immobiliari n. 1 Tributi erariali: Euro 0,90

Particella 16, Fg.40

Direzione Provinciale di Nuoro
Ufficio Provinciale - Territorio
Servizi Catastali

Visura storica per immobile

Situazione degli atti informatizzati dall'impianto meccanografico al 30/07/2021

Data: 30/07/2021 - Ora: 10.12.38 Segue
Visura n.: T62508 Pag: 1

Dati della richiesta	**Comune di SINDIA (Codice: I748)**
	Provincia di NUORO
Catasto Terreni	**Foglio: 40 Particella: 16**

INTESTATI

1	MAZZA Giorgio nato a CAGLIARI il 12/05/1967	MZZGRG67E12B354P*	(1) Proprieta` per 1/2
2	MAZZA Giovannica nata a SINDIA il 12/12/1946	MZZGNN46T52I748K*	(1) Proprieta` per 1/2

Situazione dell'Immobile dall'impianto meccanografico

N.	DATI IDENTIFICATIVI			DATI CLASSAMENTO						DATI DERIVANTI DA
	Foglio	Particella	Sub	Porz	Qualità Classe	Superficie(m²) ha are ca	Deduz	Reddito Dominicale	Reddito Agrario	
1	**40**	**16**		**-**	**PASCOLO 3**	**3 64 05**		**Euro 75,21 L. 145.620**	**Euro 47,00 L. 91.013**	**Impianto meccanografico del 04/06/1985**
Notifica					**Partita**	1347				

L'intestazione alla data della richiesta deriva dai seguenti atti:

Situazione degli intestati dal 20/01/1999

N.	DATI ANAGRAFICI	CODICE FISCALE	DIRITTI E ONERI REALI
1	MAZZA Giorgio nato a CAGLIARI il 12/05/1967	MZZGRG67E12B354P*	(1) Proprieta` per 1/2
2	MAZZA Giovannica nata a SINDIA il 12/12/1946	MZZGNN46T52I748K*	(1) Proprieta` per 1/2
DATI DERIVANTI DA	DENUNZIA (NEI PASSAGGI PER CAUSA DI MORTE) del 20/01/1999 protocollo n. 100133 in atti dal 05/09/2000 Registrazione: UR Sede: CAGLIARI Volume: 12 n: 28 del 07/07/1999 SUCCESSIONE INTESTATA (n. 1808.1/1999)		

Situazione degli intestati dall'impianto meccanografico

N.	DATI ANAGRAFICI	CODICE FISCALE	DIRITTI E ONERI REALI
1	MAZZA Ilio;DI ANTONIO		fino al 20/01/1999
DATI DERIVANTI DA	Impianto meccanografico del 04/06/1985		

Unità immobiliari n. 1 Tributi erariali: Euro 0,90

Direzione Provinciale di Nuoro
Ufficio Provinciale - Territorio
Servizi Catastali

Visura storica per immobile

Situazione degli atti informatizzati dall'impianto meccanografico al 30/07/2021

Data: 30/07/2021 - Ora: 10.12.38 Fine
Visura n.: T62508 Pag: 2

Visura telematica

Particella 18, Fg.40

Direzione Provinciale di Nuoro
Ufficio Provinciale - Territorio
Servizi Catastali

Visura storica per immobile

Situazione degli atti informatizzati dall'impianto meccanografico al 30/07/2021

Data: 30/07/2021 - Ora: 10.17.43 Segue
Visura n.: T65817 Pag: 1

Dati della richiesta	**Comune di SINDIA (Codice: I748)**
	Provincia di NUORO
Catasto Terreni	**Foglio: 40 Particella: 18**

INTESTATI

1	MAZZA Giorgio nato a CAGLIARI il 12/05/1967	MZZGRG67E12B354P*	(1) Proprieta' per 1/2
2	MAZZA Giovannica nata a SINDIA il 12/12/1946	MZZGNN46T52I748K*	(1) Proprieta' per 1/2

Situazione dell'Immobile dal 16/12/2008

N.	DATI IDENTIFICATIVI			DATI CLASSAMENTO						DATI DERIVANTI DA
	Foglio	Particella	Sub	Porz	Qualità Classe	Superficie(m²) ha are ca	Deduz	Reddito Dominicale	Reddito Agrario	
1	40	18		AA	SEMINATIVO 2	8 19 79		Euro 190,52	Euro 16,94	Tabella di variazione del 16/12/2008 protocollo n. NU0233771 in atti dal 16/12/2008 TRASMISSIONE DATI AGEA AI SENSI DEL DL 3.10.2006 N.262 (n. 8098.1/2008)
				AB	PASCOLO ARB 2	1 32 06		Euro 23,87	Euro 17,05	
Notifica					**Partita**					
Annotazioni	variazione colturale eseguita ai sensi del dl 3.10.2006 n. 262, convertito con modificazioni nella legge 24.11.2006 n. 286 e successive modificazioni (anno 2008) - qualita' dichiarata o parificata a coltura presente nel quadro tariffario del comune									

Situazione dell'Immobile dal 09/03/2007

N.	DATI IDENTIFICATIVI			DATI CLASSAMENTO						DATI DERIVANTI DA
	Foglio	Particella	Sub	Porz	Qualità Classe	Superficie(m²) ha are ca	Deduz	Reddito Dominicale	Reddito Agrario	
1	40	18		-	SEMINATIVO 2	9 51 85		Euro 221,22	Euro 19,66	Tabella di variazione del 09/03/2007 protocollo n. NU0087951 in atti dal 09/03/2007 TRASMISSIONE DATI AI SENSI DEL DECRETO 262 DEL 3 OTTOBRE 2006 (n. 42766.1/2007)

Direzione Provinciale di Nuoro
Ufficio Provinciale - Territorio
Servizi Catastali

Visura storica per immobile

Situazione degli atti informatizzati dall'impianto meccanografico al 30/07/2021

Data: 30/07/2021 - Ora: 10.17.43 Fine
Visura n.: T65817 Pag: 2

Notifica		**Partita**	
Annotazioni	variazione colturale ex d.l. n. 262/06 - qualita' dichiarata o parificata a coltura presente nel quadro tariffario		

Situazione dell'Immobile dall'impianto meccanografico

N.	DATI IDENTIFICATIVI			DATI CLASSAMENTO							DATI DERIVANTI DA
	Foglio	Particella	Sub	Porz	Qualità Classe	Superficie(m²) ha are ca	Deduz	Reddito Dominicale	Reddito Agrario		
1	40	18		-	PASCOLO 4	9 51 85		Euro 122,90 L. 237.963	Euro 63,91 L. 123.741		Impianto meccanografico del 04/06/1985
Notifica						**Partita**	1347				

L'intestazione alla data della richiesta deriva dai seguenti atti:

Situazione degli intestati dal 20/01/1999

N.	DATI ANAGRAFICI	CODICE FISCALE	DIRITTI E ONERI REALI
1	MAZZA Giorgio nato a CAGLIARI il 12/05/1967	MZZGRG67E12B354P*	(1) Proprieta' per 1/2
2	MAZZA Giovannica nata a SINDIA il 12/12/1946	MZZGNN46T52I748K*	(1) Proprieta' per 1/2
DATI DERIVANTI DA	DENUNZIA (NEI PASSAGGI PER CAUSA DI MORTE) del 20/01/1999 protocollo n. 100133 in atti dal 05/09/2000 Registrazione: UR Sede: CAGLIARI Volume: 12 n: 28 del 07/07/1999 SUCCESSIONE INTESTATA (n. 1808.1/1999)		

Situazione degli intestati dall'impianto meccanografico

N.	DATI ANAGRAFICI	CODICE FISCALE	DIRITTI E ONERI REALI
1	MAZZA Ilio;DI ANTONIO		fino al 20/01/1999
DATI DERIVANTI DA	Impianto meccanografico del 04/06/1985		

Unità immobiliari n. 1 Tributi erariali: Euro 0,90

Particella 21, Fg.40

Direzione Provinciale di Nuoro
Ufficio Provinciale - Territorio
Servizi Catastali

Visura storica per immobile

Situazione degli atti informatizzati dall'impianto meccanografico al 30/07/2021

Data: 30/07/2021 - Ora: 10.19.11 Segue
Visura n.: T66840 Pag: 1

Dati della richiesta	**Comune di SINDIA (Codice: I748)**
	Provincia di NUORO
Catasto Terreni	**Foglio: 40 Particella: 21**

INTESTATI

1	MAZZA Giorgio nato a CAGLIARI il 12/05/1967	MZZGRG67E12B354P*	(1) Proprieta` per 1/2
2	MAZZA Giovannica nata a SINDIA il 12/12/1946	MZZGNN46T52I748K*	(1) Proprieta` per 1/2

Situazione dell'Immobile dal 14/12/2011

N.	DATI IDENTIFICATIVI			DATI CLASSAMENTO						DATI DERIVANTI DA
	Foglio	Particella	Sub	Porz	Qualità Classe	Superficie(m²) ha are ca	Deduz	Reddito Dominicale	Reddito Agrario	
1	**40**	**21**		**-**	**SEMINATIVO 2**	**00 60**		**Euro 0,14**	**Euro 0,01**	**Tabella di variazione del 14/12/2011 protocollo n. NU0295705 in atti dal 14/12/2011 TRASMISSIONE DATI AGEA AI SENSI DEL DL 3.10.2006 N.262 (n. 11296.1/2011)**
Notifica					**Partita**					
Annotazioni	di stadio: VARIAZIONE COLTURALE ESEGUITA AI SENSI DEL DL 3.10.2006 N. 262, CONVERTITO CON MODIFICAZIONI NELLA LEGGE 24.11.2006 N. 286 E SUCCESSIVE MODIFICAZIONI (ANNO 2011)									

Situazione dell'Immobile dall'impianto meccanografico

N.	DATI IDENTIFICATIVI			DATI CLASSAMENTO						DATI DERIVANTI DA
	Foglio	Particella	Sub	Porz	Qualità Classe	Superficie(m²) ha are ca	Deduz	Reddito Dominicale	Reddito Agrario	
1	**40**	**21**		**-**	**INCOLT STER**	**00 60**				**Impianto meccanografico del 04/06/1985**
Notifica					**Partita**	1347				

L'intestazione alla data della richiesta deriva dai seguenti atti:

Direzione Provinciale di Nuoro
Ufficio Provinciale - Territorio
Servizi Catastali

Visura storica per immobile

Situazione degli atti informatizzati dall'impianto meccanografico al 30/07/2021

Data: 30/07/2021 - Ora: 10.19.11 Fine
Visura n.: T66840 Pag: 2

Situazione degli intestati dal 20/01/1999

N.	DATI ANAGRAFICI	CODICE FISCALE	DIRITTI E ONERI REALI
1	MAZZA Giorgio nato a CAGLIARI il 12/05/1967	MZZGRG67E12B354P*	(1) Proprieta` per 1/2
2	MAZZA Giovannica nata a SINDIA il 12/12/1946	MZZGNN46T52I748K*	(1) Proprieta` per 1/2
DATI DERIVANTI DA	DENUNZIA (NEI PASSAGGI PER CAUSA DI MORTE) del 20/01/1999 protocollo n. 100133 in atti dal 05/09/2000 Registrazione: UR Sede: CAGLIARI Volume: 12 n: 28 del 07/07/1999 SUCCESSIONE INTESTATA (n. 1808.1/1999)		

Situazione degli intestati dall'impianto meccanografico

N.	DATI ANAGRAFICI	CODICE FISCALE	DIRITTI E ONERI REALI
1	MAZZA Ilio;DI ANTONIO		fino al 20/01/1999
DATI DERIVANTI DA	Impianto meccanografico del 04/06/1985		

Unità immobiliari n. 1 Tributi erariali: Euro 0,90

Particella 32, Fg.40

Direzione Provinciale di Nuoro
Ufficio Provinciale - Territorio
Servizi Catastali

Visura storica per immobile

Situazione degli atti informatizzati dall'impianto meccanografico al 30/07/2021

Data: 30/07/2021 - Ora: 10.21.01 Segue
Visura n.: T68078 Pag: 1

Dati della richiesta	**Comune di SINDIA (Codice: I748)**
	Provincia di NUORO
Catasto Terreni	**Foglio: 40 Particella: 32**

INTESTATI

1	MAZZA Giorgio nato a CAGLIARI il 12/05/1967	MZZGRG67E12B354P*	(1) Proprieta' per 1/2
2	MAZZA Giovannica nata a SINDIA il 12/12/1946	MZZGNN46T52I748K*	(1) Proprieta' per 1/2

Situazione dell'Immobile dal 14/12/2011

N.	DATI IDENTIFICATIVI			DATI CLASSAMENTO						DATI DERIVANTI DA
	Foglio	Particella	Sub	Porz	Qualità Classe	Superficie(m²) ha are ca	Deduz	Reddito Dominicale	Reddito Agrario	
1	**40**	**32**		**AA**	**SEMINATIVO 2**	**6 62 78**		**Euro 154,03**	**Euro 13,69**	**Tabella di variazione del 14/12/2011 protocollo n. NU0295708 in atti dal 14/12/2011 TRASMISSIONE DATI AGEA AI SENSI DEL DL 3.10.2006 N.262 (n. 11299.1/2011)**
				AB	**PASCOLO 4**	**1 00 67**		**Euro 13,00**	**Euro 6,76**	

Notifica		**Partita**	
Annotazioni	di stadio: VARIAZIONE COLTURALE ESEGUITA AI SENSI DEL DL 3.10.2006 N. 262, CONVERTITO CON MODIFICAZIONI NELLA LEGGE 24.11.2006 N. 286 E SUCCESSIVE MODIFICAZIONI (ANNO 2011)		

Situazione dell'Immobile dall'impianto meccanografico

N.	DATI IDENTIFICATIVI			DATI CLASSAMENTO						DATI DERIVANTI DA
	Foglio	Particella	Sub	Porz	Qualità Classe	Superficie(m²) ha are ca	Deduz	Reddito Dominicale	Reddito Agrario	
1	**40**	**32**		**-**	**PASCOLO 4**	**7 63 45**		**Euro 98,57 L. 190.863**	**Euro 51,26 L. 99.249**	**Impianto meccanografico del 04/06/1985**

Notifica		**Partita**	1347

L'intestazione alla data della richiesta deriva dai seguenti atti:

Direzione Provinciale di Nuoro
Ufficio Provinciale - Territorio
Servizi Catastali

Visura storica per immobile

Situazione degli atti informatizzati dall'impianto meccanografico al 30/07/2021

Data: 30/07/2021 - Ora: 10.21.01 Fine
Visura n.: T68078 Pag: 2

Situazione degli intestati dal 20/01/1999

N.	DATI ANAGRAFICI	CODICE FISCALE	DIRITTI E ONERI REALI
1	MAZZA Giorgio nato a CAGLIARI il 12/05/1967	MZZGRG67E12B354P*	(1) Proprieta' per 1/2
2	MAZZA Giovannica nata a SINDIA il 12/12/1946	MZZGNN46T52I748K*	(1) Proprieta' per 1/2
DATI DERIVANTI DA	DENUNZIA (NEI PASSAGGI PER CAUSA DI MORTE) del 20/01/1999 protocollo n. 100133 in atti dal 05/09/2000 Registrazione: UR Sede: CAGLIARI Volume: 12 n: 28 del 07/07/1999 SUCCESSIONE INTESTATA (n. 1808.1/1999)		

Situazione degli intestati dall'impianto meccanografico

N.	DATI ANAGRAFICI	CODICE FISCALE	DIRITTI E ONERI REALI
1	MAZZA Ilio;DI ANTONIO		fino al 20/01/1999
DATI DERIVANTI DA	Impianto meccanografico del 04/06/1985		

Unità immobiliari n. 1 Tributi erariali: Euro 0,90

2.3 N.1 Visure catastali Mappale di proprietà Sig.ri Mazza Giorgio, Giovannica e altri

Particella 17, Fg.40

Direzione Provinciale di Nuoro
Ufficio Provinciale - Territorio
Servizi Catastali

Visura storica per immobile
Situazione degli atti informatizzati dall'impianto meccanografico al 20/10/2021

Data: 20/10/2021 - Ora: 17.05.21 Segue
Visura n.: T362807 Pag: 1

Dati della richiesta	**Comune di SINDIA (Codice: I748)**
	Provincia di NUORO
Catasto Terreni	**Foglio: 40 Particella: 17**

INTESTATI

1	CARBONI Caterina nata a POZZOMAGGIORE il 10/11/1954	CRBCRN54S50G962O*	(1) Proprieta' per 1/12
2	CARBONI Demetrio nato a POZZOMAGGIORE il 05/09/1956	CRBDTR56P05G962Z*	(1) Proprieta' per 1/12
3	CARBONI Giovanni Antonio nato a POZZOMAGGIORE il 09/09/1953	CRBGNN53P09G962J*	(1) Proprieta' per 1/12
4	CARBONI Giuseppina Maria Immacolata nata a POZZOMAGGIORE il 08/12/1962	CRBGPP62T48G962I*	(1) Proprieta' per 1/12
5	CARBONI Pier Giuseppe nato a POZZOMAGGIORE il 07/10/1967	CRBPGS67R07G962Z*	(1) Proprieta' per 1/12
6	CARBONI Rosa Angela Antioca nata a POZZOMAGGIORE il 15/09/1958	CRBRNG58P55G962P*	(1) Proprieta' per 1/12
7	DEL RIO Antioco Mario nato a BULTEI il 14/09/1957	DLRNCM57P14B264G*	(1) Proprieta' per 1/6
8	DEL RIO Margherita Angela nata a VILLASALTO il 15/12/1960	DLRMGH60T55M016G*	(1) Proprieta' per 1/6
9	DEL RIO Piero Angelo nato a BULTEI il 22/10/1964	DLRPNG64R22B264S*	(1) Proprieta' per 1/6
10	MAZZA Giorgio nato a CAGLIARI il 12/05/1967	MZZGRG67E12B354P*	(1) Proprieta' per 2/7
11	MAZZA Giovanna nata a SINDIA il 12/12/1946	MZZGNN46T52I748K*	(1) Proprieta' per 2/7

Situazione dell'Immobile dall'impianto meccanografico

N.	DATI IDENTIFICATIVI			DATI CLASSAMENTO						DATI DERIVANTI DA
	Foglio	Particella	Sub	Porz	Qualità Classe	Superficie(m²) ha are ca	Deduz	Reddito Dominicale	Reddito Agrario	
1	**40**	**17**		**-**	**PASCOLO 3**	**7 27 30**		**Euro 150,25 L. 290.920**	**Euro 93,90 L. 181.825**	**Impianto meccanografico del 04/06/1985**
Notifica					**Partita**	2898				

L'intestazione alla data della richiesta deriva dai seguenti atti:

Situazione degli intestati dal 24/03/2020

N.	DATI ANAGRAFICI	CODICE FISCALE	DIRITTI E ONERI REALI
1	DEL RIO Antioco Mario nato a BULTEI il 14/09/1957	DLRNCM57P14B264G*	(1) Proprieta' per 1/6
2	DEL RIO Margherita Angela nata a VILLASALTO il 15/12/1960	DLRMGH60T55M016G*	(1) Proprieta' per 1/6
3	DEL RIO Piero Angelo nato a BULTEI il 22/10/1964	DLRPNG64R22B264S*	(1) Proprieta' per 1/6

Direzione Provinciale di Nuoro
Ufficio Provinciale - Territorio
Servizi Catastali

Visura storica per immobile
Situazione degli atti informatizzati dall'impianto meccanografico al 20/10/2021

Data: 20/10/2021 - Ora: 17.05.21 Segue
Visura n.: T362807 Pag: 2

DATI DERIVANTI DA	SUCCESSIONE EX LEGE di FENU MICHELA ANGELA del 24/03/2020, registrata il 01/12/2020 al Volume: 88888 Numero: 437487 Sede: in atti dal 04/01/2021, derivante da Nota di Trascrizione - Reparto PI: NUORO reg. particolare 21.2/2021

Situazione degli intestati dal 24/10/2019

N.	DATI ANAGRAFICI	CODICE FISCALE	DIRITTI E ONERI REALI
1	CARBONI Caterina nata a POZZOMAGGIORE il 10/11/1954	CRBCRN54S50G962O*	(1) Proprieta' per 1/12
2	CARBONI Demetrio nato a POZZOMAGGIORE il 05/09/1956	CRBDTR56P05G962Z*	(1) Proprieta' per 1/12
3	CARBONI Giovanni Antonio nato a POZZOMAGGIORE il 09/09/1953	CRBGNN53P09G962J*	(1) Proprieta' per 1/12
4	CARBONI Giuseppina Maria Immacolata nata a POZZOMAGGIORE il 08/12/1962	CRBGPP62T48G962I*	(1) Proprieta' per 1/12
5	CARBONI Pier Giuseppe nato a POZZOMAGGIORE il 07/10/1967	CRBPGS67R07G962Z*	(1) Proprieta' per 1/12
6	CARBONI Rosa Angela Antioca nata a POZZOMAGGIORE il 15/09/1958	CRBRNG58P55G962P*	(1) Proprieta' per 1/12
7	DEL RIO Antioco Mario nato a BULTEI il 14/09/1957	DLRNCM57P14B264G*	(1) Proprieta' per 1/8 fino al 24/03/2020
8	DEL RIO Margherita Angela nata a VILLASALTO il 15/12/1960	DLRMGH60T55M016G*	(1) Proprieta' per 1/8 fino al 24/03/2020
9	DEL RIO Piero Angelo nato a BULTEI il 22/10/1964	DLRPNG64R22B264S*	(1) Proprieta' per 1/8 fino al 24/03/2020
DATI DERIVANTI DA	SUCCESSIONE EX LEGE di DELRIO LUIGIA FERDINANDA del 24/10/2019, registrata il 25/08/2020 al Volume: 88888 Numero: 278552 Sede: in atti dal 09/09/2020, derivante da Nota di Trascrizione - Reparto PI: NUORO reg. particolare 6182.2/2020		

Situazione degli intestati dal 26/08/2019

N.	DATI ANAGRAFICI	CODICE FISCALE	DIRITTI E ONERI REALI
1	MAZZA Giorgio nato a CAGLIARI il 12/05/1967	MZZGRG67E12B354P*	(1) Proprieta' per 2/7
2	MAZZA Giovanna nata a SINDIA il 12/12/1946	MZZGNN46T52I748K*	(1) Proprieta' per 2/7
3	FENU Michela Angela nata a BULTEI il 08/10/1925	FNEMHL25R48B264H*	(1) Proprieta' per 3/24 fino al 24/03/2020
4	CARBONI Caterina nata a POZZOMAGGIORE il 10/11/1954	CRBCRN54S50G962O*	(1) Proprieta' per 1/24 fino al 24/10/2019
5	CARBONI Demetrio nato a POZZOMAGGIORE il 05/09/1956	CRBDTR56P05G962Z*	(1) Proprieta' per 1/24 fino al 24/10/2019
6	CARBONI Giovanni Antonio nato a POZZOMAGGIORE il 09/09/1953	CRBGNN53P09G962J*	(1) Proprieta' per 1/24 fino al 24/10/2019
7	CARBONI Giuseppina Maria Immacolata nata a POZZOMAGGIORE il 08/12/1962	CRBGPP62T48G962I*	(1) Proprieta' per 1/24 fino al 24/10/2019
8	CARBONI Pier Giuseppe nato a POZZOMAGGIORE il 07/10/1967	CRBPGS67R07G962Z*	(1) Proprieta' per 1/24 fino al 24/10/2019
9	CARBONI Rosa Angela Antioca nata a POZZOMAGGIORE il 15/09/1958	CRBRNG58P55G962P*	(1) Proprieta' per 1/24 fino al 24/10/2019
10	DEL RIO Antioco Mario nato a BULTEI il 14/09/1957	DLRNCM57P14B264G*	(1) Proprieta' per 1/24 fino al 24/10/2019
11	DEL RIO Luigia Fernanda nata a SINDIA il 03/09/1936	DLRLFR36P43I748M*	(1) Proprieta' per 12/24 fino al 24/10/2019
12	DEL RIO Margherita Angela nata a VILLASALTO il 15/12/1960	DLRMGH60T55M016G*	(1) Proprieta' per 1/24 fino al 24/10/2019
13	DEL RIO Piero Angelo nato a BULTEI il 22/10/1964	DLRPNG64R22B264S*	(1) Proprieta' per 1/24 fino al 24/10/2019
DATI DERIVANTI DA	RETTIFICA DI INTESTAZIONE ALL'ATTUALITA' del 26/08/2019 protocollo n. NU0048984 in atti dal 26/08/2019 Registrazione: Sede: CONT. CENT.22042458 (n. 4404.1/2019)		

Situazione degli intestati dal 28/06/2012

N.	DATI ANAGRAFICI	CODICE FISCALE	DIRITTI E ONERI REALI
1	CARBONI Caterina nata a POZZOMAGGIORE il 10/11/1954	CRBCRN54S50G962O*	(1) Proprieta' per 1/24 fino al 26/08/2019
2	CARBONI Demetrio nato a POZZOMAGGIORE il 05/09/1956	CRBDTR56P05G962Z*	(1) Proprieta' per 1/24 fino al 26/08/2019
3	CARBONI Giovanni Antonio nato a POZZOMAGGIORE il 09/09/1953	CRBGNN53P09G962J*	(1) Proprieta' per 1/24 fino al 26/08/2019
4	CARBONI Giuseppina Maria Immacolata nata a POZZOMAGGIORE il 08/12/1962	CRBGPP62T48G962I*	(1) Proprieta' per 1/24 fino al 26/08/2019
5	CARBONI Pier Giuseppe nato a POZZOMAGGIORE il 07/10/1967	CRBPGS67R07G962Z*	(1) Proprieta' per 1/24 fino al 26/08/2019
6	CARBONI Rosa Angela Antioca nata a POZZOMAGGIORE il 15/09/1958	CRBRNG58P55G962P*	(1) Proprieta' per 1/24 fino al 26/08/2019

Direzione Provinciale di Nuoro
Ufficio Provinciale - Territorio
Servizi Catastali

Visura storica per immobile

Data: 20/10/2021 - Ora: 17.05.21 Segue
Visura n.: T362807 Pag: 3

Situazione degli atti informatizzati dall'impianto meccanografico al 20/10/2021

7	DEL RIO Antioco Mario nato a BULTEI il 14/09/1957	DLRNCM57P14B264G*	(1) Proprieta' per 1/24 fino al 26/08/2019
8	DEL RIO Luigia Fernanda nata a SINDIA il 03/09/1936	DLRLFR36P43I748M*	(1) Proprieta' per 12/24 fino al 26/08/2019
9	DEL RIO Margherita Angela nata a VILLASALTO il 15/12/1960	DLRMGH60T55M016G*	(1) Proprieta' per 1/24 fino al 26/08/2019
10	DEL RIO Piero Angelo nato a BULTEI il 22/10/1964	DLRPNG64R22B264S*	(1) Proprieta' per 1/24 fino al 26/08/2019
11	FENU Michela Angela nata a BULTEI il 08/10/1925	FNEMHL25R48B264H*	(1) Proprieta' per 3/24 fino al 26/08/2019
DATI DERIVANTI DA	DENUNZIA (NEI PASSAGGI PER CAUSA DI MORTE) del 28/06/2012 protocollo n. NU0121406 in atti dal 10/10/2013 Registrazione: UU Sede: SASSARI Volume: 990 n: 1656 del 23/07/2013 DEN SUCC DI DELRIO MARIA ANTONIETTA (n. 7228.1/2013)		

Situazione degli intestati dal 01/10/2004

N.	DATI ANAGRAFICI	CODICE FISCALE	DIRITTI E ONERI REALI
1	DEL RIO Caterina nata a SINDIA il 14/07/1897		(10) Oneri COMPROPRIETARIO PER 1/7 fino al 28/06/2012
2	DEL RIO Demetrio nato a SINDIA il 01/04/1931	DLRDTR31D01I748T*	(10) Oneri COMPROPRIETARIO PER 1/7 fino al 28/06/2012
3	DEL RIO Giovanna nata a SINDIA il 19/08/1939	DLRGNN39M59I748R*	(10) Oneri COMPROPRIETARIO PER 1/7 fino al 28/06/2012
4	DEL RIO Giuseppe Michele nato a SINDIA il 14/03/1923	DLRGPP23C14I748R*	(10) Oneri COMPROPRIETARIO PER 1/7 fino al 28/06/2012
5	DEL RIO Michele nato a SINDIA il 01/02/1925	DLRMHL25B01I748U*	(10) Oneri COMPROPRIETARIO PER 1/7 fino al 28/06/2012
6	DEL RIO Paolino nato a SINDIA il 07/07/1913		(10) Oneri COMPROPRIETARIO PER 1/7 fino al 28/06/2012
7	DEL RIO Raffaella nata a SINDIA il 31/08/1912		(10) Oneri COMPROPRIETARIO PER 1/7 fino al 28/06/2012
8	DELRIO Demetrio nato a SINDIA il 22/09/1934	DLRDTR34P22I748Z*	(10) Oneri COMPROPRIETARIO PER 1/7 fino al 28/06/2012
9	DELRIO Doloretta nata a SINDIA il 05/12/1927		(10) Oneri COMPROPRIETARIO PER 1/7 fino al 28/06/2012
10	DELRIO Fabio nato a SINDIA il 09/08/1947	DLRFBA47M09I748E*	(10) Oneri COMPROPRIETARIO PER 1/7 fino al 28/06/2012
11	DELRIO Ferdinando nato a SINDIA il 28/06/1930	DLRFDN30H28I748O*	(10) Oneri COMPROPRIETARIO PER 1/7 fino al 28/06/2012
12	DELRIO Luigia nata a SINDIA il 03/09/1936	DLRLGU36P43I748R	(10) Oneri COMPROPRIETARIO PER 1/7 fino al 28/06/2012
13	DELRIO Luigia Ferdinanda Nota Luisa nata a SINDIA il 03/09/1936	DLRLFR36P43I748M*	(1) Proprieta' per 5/160 fino al 28/06/2012
14	DELRIO Mariantonia nata a SINDIA il 16/06/1928	DLRMNT28H56I748T*	(10) Oneri COMPROPRIETARIA PER 1/7 fino al 28/06/2012
15	DELRIO Sergio nato a SINDIA il 13/01/1934		(10) Oneri COMPROPRIETARIA PER 1/7 fino al 28/06/2012
16	MAZZA Giorgio nato a CAGLIARI il 12/05/1967	MZZGRG67E12B354P*	(1) Proprieta' per 2/7 fino al 28/06/2012
17	MAZZA Giovannica nata a SINDIA il 12/12/1946	MZZGNN46T52I748K*	(1) Proprieta' per 2/7 fino al 28/06/2012

Direzione Provinciale di Nuoro
Ufficio Provinciale - Territorio
Servizi Catastali

Visura storica per immobile

Data: 20/10/2021 - Ora: 17.05.21 Fine
Visura n.: T362807 Pag: 5

Situazione degli atti informatizzati dall'impianto meccanografico al 20/10/2021

2	MAZZA Giovannica nata a SINDIA il 12/12/1946	MZZGNN46T52I748K*	Comproprietario per 4/7 fino al 01/10/2004
DATI DERIVANTI DA	DENUNZIA (NEI PASSAGGI PER CAUSA DI MORTE) del 20/01/1999 protocollo n. 100134 in atti dal 05/09/2000 Registrazione: UR Sede: CAGLIARI Volume: 28 n: 12 del 07/07/1999 SUCCESSIONE INTESTATA (n. 1808.1/1999)		

Situazione degli intestati dall'impianto meccanografico

N.	DATI ANAGRAFICI	CODICE FISCALE	DIRITTI E ONERI REALI
1	DEL RIO Caterina nata a SINDIA il 14/07/1897		Comproprietario per 1/7 fino al 01/10/2004
2	DEL RIO Demetrio nato a SINDIA il 01/04/1931	DLRDTR31D01I748T*	Comproprietario per 1/7 fino al 01/10/2004
3	DEL RIO Giovanna nata a SINDIA il 19/08/1939	DLRGNN39M59I748R*	Comproprietario per 1/7 fino al 01/10/2004
4	DEL RIO Giuseppe Michele nato a SINDIA il 14/03/1923	DLRGPP23C14I748R*	Comproprietario per 1/7 fino al 01/10/2004
5	DEL RIO Michele nato a SINDIA il 01/02/1925	DLRMHL25B01I748U*	Comproprietario per 1/7 fino al 01/10/2004
6	DEL RIO Paolino nato a SINDIA il 07/07/1913		Comproprietario per 1/7 fino al 01/10/2004
7	DEL RIO Raffaella nata a SINDIA il 31/08/1912		Comproprietario per 1/7 fino al 01/10/2004
8	DELRIO Demetrio nato a SINDIA il 22/09/1934	DLRDTR34P22I748Z*	Comproprietario per 1/7 fino al 01/10/2004
9	DELRIO Doloretta nata a SINDIA il 05/12/1927		Comproprietario per 1/7 fino al 01/10/2004
10	DELRIO Fabio nato a SINDIA il 09/08/1947	DLRFBA47M09I748E*	Comproprietario per 1/7 fino al 01/10/2004
11	DELRIO Ferdinando nato a SINDIA il 28/06/1930	DLRFDN30H28I748O*	Comproprietario per 1/7 fino al 01/10/2004
12	DELRIO Giovanni nato a SINDIA il 13/06/1934		Comproprietario per 1/7 fino al 01/10/2004
13	DELRIO Luigia nata a SINDIA il 03/09/1936	DLRLGU36P43I748R	Comproprietario per 1/7 fino al 01/10/2004
14	DELRIO Mariantonia nata a SINDIA il 16/06/1928	DLRMNT28H56I748T*	Comproprietario per 1/7 fino al 01/10/2004
15	DELRIO Sergio nato a SINDIA il 13/01/1934		Comproprietario per 1/7 fino al 01/10/2004
16	PISCHEDDA Antonio Simone nato a SINDIA il 24/07/1912	PSCNNS12L24I748M*	(1) Proprieta' per 1/7 fino al 01/10/2004
17	SALIS Giovanni;ANTONIO nato a SINDIA il 27/05/1985	SLSGNN85E27I748S*	Usufruttuario parziale fino al 01/10/2004
18	SALIS Pietrino nato a SINDIA il 06/01/1925	SLSPRN25A06I748P*	(1) Proprieta' per 1/7 fino al 01/10/2004
19	MAZZA Ilio;FU ANTONIO		(1) Proprieta' per 4/7 fino al 20/01/1999
DATI DERIVANTI DA	Impianto meccanografico del 04/06/1985		

Unità immobiliari n. 1 Tributi erariali: Euro 0,90

Direzione Provinciale di Nuoro
Ufficio Provinciale - Territorio
Servizi Catastali

Visura storica per immobile

Data: 20/10/2021 - Ora: 17.05.21 Segue
Visura n.: T362807 Pag: 4

Situazione degli atti informatizzati dall'impianto meccanografico al 20/10/2021

18	PISCHEDDA Maurizio Martino nato a SASSARI il 06/05/1952	PSCMZM52E06I452J*	(1) Proprieta' per 1/7 bene personale fino al 28/06/2012
19	SALIS Giovanni nato a SINDIA il 27/05/1985	SLSGNN85E27I748S*	(10) Oneri USUFRUTTUARIO PARZIALE fino al 28/06/2012
20	SALIS Pietrino nato a SINDIA il 06/01/1925	SLSPRN25A06I748P*	(1) Proprieta' per 1/7 fino al 28/06/2012
DATI DERIVANTI DA	VOLTURA D'UFFICIO del 01/10/2004 protocollo n. NU0107377 Voltura in atti dal 09/11/2006 Repertorio n.: 17939 Rogante: CAPPELLINI CARMEN Sede: TEULADA Registrazione: Sede: DIV. VER. TRASCR.8201/2004 (n. 7761.1/2006)		

Situazione degli intestati dal 01/10/2004

N.	DATI ANAGRAFICI	CODICE FISCALE	DIRITTI E ONERI REALI
1	DEL RIO Demetrio nato a SINDIA il 01/04/1931	DLRDTR31D01I748T*	Comproprietario per 1/7 fino al 28/06/2012
2	DEL RIO Giovanna nata a SINDIA il 19/08/1939	DLRGNN39M59I748R*	Comproprietario per 1/7 fino al 28/06/2012
3	DEL RIO Giuseppe Michele nato a SINDIA il 14/03/1923	DLRGPP23C14I748R*	Comproprietario per 1/7 fino al 28/06/2012
4	DEL RIO Michele nato a SINDIA il 01/02/1925	DLRMHL25B01I748U*	Comproprietario per 1/7 fino al 28/06/2012
5	DELRIO Fabio nato a SINDIA il 09/08/1947	DLRFBA47M09I748E*	Comproprietario per 1/7 fino al 28/06/2012
6	DELRIO Ferdinando nato a SINDIA il 28/06/1930	DLRFDN30H28I748O*	Comproprietario per 1/7 fino al 28/06/2012
7	DELRIO Luigia nata a SINDIA il 03/09/1936	DLRLGU36P43I748R	Comproprietario per 1/7 fino al 28/06/2012
8	MAZZA Giorgio nato a CAGLIARI il 12/05/1967	MZZGRG67E12B354P*	(1) Proprieta' per 2/7 fino al 28/06/2012
9	MAZZA Giovannica nata a SINDIA il 12/12/1946	MZZGNN46T52I748K*	(1) Proprieta' per 2/7 fino al 28/06/2012
10	PISCHEDDA Antonio Simone nato a SINDIA il 24/07/1912	PSCNNS12L24I748M*	DA VERIFICARE fino al 28/06/2012
11	SALIS Giovanni;ANTONIO nato a SINDIA il 27/05/1985	SLSGNN85E27I748S*	Usufruttuario parziale per fino al 28/06/2012
12	SALIS Pietrino nato a SINDIA il 06/01/1925	SLSPRN25A06I748P*	(1) Proprieta' per 1/7 fino al 28/06/2012
13	DEL RIO Caterina nata a SINDIA il 14/07/1897		Comproprietario per 1/7 fino al 28/06/2012
14	DEL RIO Paolino nato a SINDIA il 07/07/1913		Comproprietario per 1/7 fino al 28/06/2012
15	DEL RIO Raffaella nata a SINDIA il 31/08/1912		Comproprietario per 1/7 fino al 28/06/2012
16	DELRIO Demetrio nato a SINDIA il 22/09/1934	DLRDTR34P22I748Z*	Comproprietario per 1/7 fino al 28/06/2012
17	DELRIO Doloretta nata a SINDIA il 05/12/1927		Comproprietario per 1/7 fino al 28/06/2012
18	DELRIO Mariantonia nata a SINDIA il 16/06/1928	DLRMNT28H56I748T*	Comproprietario per 1/7 fino al 28/06/2012
19	DELRIO Sergio nato a SINDIA il 13/01/1934		Comproprietario per 1/7 fino al 28/06/2012
20	PISCHEDDA Maurizio Martino nato a SASSARI il 06/05/1952	PSCMZM52E06I452J*	(1) Proprieta' per 1/7 bene personale fino al 28/06/2012
21	DELRIO Giovanni nato a SINDIA il 13/06/1934		DA VERIFICARE fino al 25/09/2004
DATI DERIVANTI DA	ISTRUMENTO (ATTO PUBBLICO) del 01/10/2004 Trascrizione in atti dal 18/10/2004 Repertorio n.: 17939 Rogante: CAPPELLINI CARMEN Sede: TEULADA Registrazione: DIVISIONE (n. 8201.2/2004)		

Situazione degli intestati dal 25/09/2004

N.	DATI ANAGRAFICI	CODICE FISCALE	DIRITTI E ONERI REALI
1	DELRIO Luigia Ferdinanda Nota Luisa nata a SINDIA il 03/09/1936	DLRLFR36P43I748M*	(1) Proprieta' per 5/160 fino al 01/10/2004
DATI DERIVANTI DA	TESTAMENTO PUBBLICO del 25/09/2004 protocollo n. NU0089080 Voltura in atti dal 26/09/2005 Repertorio n.: 47726 Rogante: DR FALCHI Sede: CAGLIARI Registrazione: UR Sede: MACOMER Volume: 898 n: 60 del 20/06/2005 SUCC. TESTATA DELRIO GIOVANNI (n. 6750.2/2005)		

Situazione degli intestati dal 20/01/1999

N.	DATI ANAGRAFICI	CODICE FISCALE	DIRITTI E ONERI REALI
1	MAZZA Giorgio nato a CAGLIARI il 12/05/1967	MZZGRG67E12B354P*	Comproprietario per 4/7 fino al 01/10/2004

2.4 N.5 Visure catastali Terreni di proprietà del Sig. Pisanu Gian Michele

Particella 37, Fg.40

Direzione Provinciale di Nuoro
Ufficio Provinciale - Territorio
Servizi Catastali

Visura storica per immobile
Situazione degli atti informatizzati dall'impianto meccanografico al 17/09/2021

Data: 17/09/2021 - Ora: 18.12.39 Segue
Visura n.: T316216 Pag: 1

Dati della richiesta	**Comune di SINDIA (Codice: 1748)**
	Provincia di NUORO
Catasto Terreni	**Foglio: 40 Particella: 37**

INTESTATO

1	PISANU Gian Michele nato a GHILARZA il 23/12/1988	PSNGMC88T23E004B*	(1) Proprieta' per 1/1

Situazione dell'Immobile dal 16/12/2016

N.	DATI IDENTIFICATIVI			DATI CLASSAMENTO						DATI DERIVANTI DA
	Foglio	Particella	Sub	Porz	Qualità Classe	Superficie(m²) ha are ca	Deduz	Reddito Dominicale	Reddito Agrario	
1	40	37		-	SEMINATIVO 2	2 85 36		Euro 66,32	Euro 5,90	Variazione del 09/06/2016 protocollo n. NU0119797 in atti dal 16/12/2016 TRASMISSIONE DATI AGEA AI SENSI DEL DL 3.10.2006 N. 262 (n. 7866.1/2016)

Notifica		**Partita**	
Annotazioni	di stadio: Variazione colturale eseguita ai sensi del Dl 3.10.2006 n. 262, convertito con modificazioni nella legge 24.11.2006 n. 286 e successive modificazioni (anno 2016) - Eseguita a seguito di dichiarazione resa il 09/06/2016 all'Organismo Pagatore AGEA con la domanda AGEA. ADU.2016.0833180 (Scheda validazione/fascicolo prot. n. AGEA. CAA413.2016.0000929)		

Situazione dell'Immobile dal 07/12/2012

N.	DATI IDENTIFICATIVI			DATI CLASSAMENTO						DATI DERIVANTI DA
	Foglio	Particella	Sub	Porz	Qualità Classe	Superficie(m²) ha are ca	Deduz	Reddito Dominicale	Reddito Agrario	
1	40	37		AA	SEMINATIVO 2	2 84 61		Euro 66,14	Euro 5,88	Tabella di variazione del 07/12/2012 protocollo n. NU0218275 in atti dal 07/12/2012 TRASMISSIONE DATI AGEA AI SENSI DEL DL 3.10.2006 N.262 (n. 11682.1/2012)
				AB	PASCOLO 3	00 75		Euro 0,15	Euro 0,10	

Direzione Provinciale di Nuoro
Ufficio Provinciale - Territorio
Servizi Catastali

Visura storica per immobile
Situazione degli atti informatizzati dall'impianto meccanografico al 17/09/2021

Data: 17/09/2021 - Ora: 18.12.39 Fine
Visura n.: T316216 Pag: 3

Situazione dell'immobile che ha originato il precedente dal 09/03/2007

N.	DATI IDENTIFICATIVI			DATI CLASSAMENTO						DATI DERIVANTI DA
	Foglio	Particella	Sub	Porz	Qualità Classe	Superficie(m²) ha are ca	Deduz	Reddito Dominicale	Reddito Agrario	
1	40	22		-	SEMINATIVO 2	2 87 25		Euro 66,76	Euro 5,93	Tabella di variazione del 09/03/2007 protocollo n. NU/0087952 in atti dal 09/03/2007 TRASMISSIONE DATI AI SENSI DEL DECRETO 262 DEL 3 OTTOBRE 2006 (n. 42767.1/2007)

Notifica		**Partita**	
Annotazioni	variazione colturale ex d.l. n. 262/06 - qualita' dichiarata o parificata a coltura presente nel quadro tariffario		

Situazione dell'Immobile dall'impianto meccanografico

N.	DATI IDENTIFICATIVI			DATI CLASSAMENTO						DATI DERIVANTI DA
	Foglio	Particella	Sub	Porz	Qualità Classe	Superficie(m²) ha are ca	Deduz	Reddito Dominicale	Reddito Agrario	
1	40	22		-	PASCOLO ARB 2	2 87 25		Euro 51,92 L. 100.538	Euro 37,09 L. 71.813	Impianto meccanografico del 04/06/1985

Notifica		**Partita**	2937

L'intestazione alla data della richiesta deriva dai seguenti atti:

Situazione degli intestati dall'impianto meccanografico

N.	DATI ANAGRAFICI	CODICE FISCALE	DIRITTI E ONERI REALI
1	PISANU Michele nato a SINDIA il 04/11/1937	PSNMHL37S04I748I*	(1) Proprieta' per 1000/1000 fino al 21/02/2011
DATI DERIVANTI DA	Impianto meccanografico del 04/06/1985		

Unità immobiliari n. 1 Tributi erariali: Euro 0,90

Direzione Provinciale di Nuoro
Ufficio Provinciale - Territorio
Servizi Catastali

Visura storica per immobile
Situazione degli atti informatizzati dall'impianto meccanografico al 17/09/2021

Data: 17/09/2021 - Ora: 18.12.39 Segue
Visura n.: T316216 Pag: 2

Notifica		**Partita**	
Annotazioni	di stadio: VARIAZIONE COLTURALE ESEGUITA AI SENSI DEL DL 3.10.2006 N. 262, CONVERTITO CON MODIFICAZIONI NELLA LEGGE 24.11.2006 N. 286 E SUCCESSIVE MODIFICAZIONI (ANNO 2012)		

Situazione dell'Immobile dal 21/02/2011

N.	DATI IDENTIFICATIVI			DATI CLASSAMENTO						DATI DERIVANTI DA
	Foglio	Particella	Sub	Porz	Qualità Classe	Superficie(m²) ha are ca	Deduz	Reddito Dominicale	Reddito Agrario	
1	40	37		-	SEMINATIVO 2	2 85 36		Euro 66,32	Euro 5,90	Tipo mappale del 21/02/2011 protocollo n. NU0048682 in atti dal 21/02/2011 presentato il 21/02/2011 (n. 48682.1/2011)

Notifica		**Partita**	

Nella variazione sono stati soppressi i seguenti immobili:

- foglio 40 particella 22

Sono stati inoltre variati i seguenti immobili:

- foglio 40 particella 38 - foglio 40 particella 39

L'intestazione alla data della richiesta deriva dai seguenti atti:

Situazione degli intestati dal 19/12/2020

N.	DATI ANAGRAFICI	CODICE FISCALE	DIRITTI E ONERI REALI
1	PISANU Gian Michele nato a GHILARZA il 23/12/1988	PSNGMC88T23E004B*	(1) Proprieta' per 1/1
DATI DERIVANTI DA	SUCCESSIONE EX LEGE di PISANU MICHELE del 19/12/2020, registrata il 14/07/2021 al Volume: 88888 Numero: 330132 Sede: NUORO in atti dal 09/08/2021, derivante da Nota di Trascrizione - Reparto PI: NUORO reg. particolare 6757.1/2021		

Situazione degli intestati dal 21/02/2011

N.	DATI ANAGRAFICI	CODICE FISCALE	DIRITTI E ONERI REALI
1	PISANU Michele nato a SINDIA il 04/11/1937	PSNMHL37S04I748I*	(1) Proprieta' per 1000/1000 fino al 19/12/2020
DATI DERIVANTI DA	del 21/02/2011 protocollo n. NU0048682 in atti dal 21/02/2011 Registrazione: presentato il 21/02/2011 (n. 48682.1/2011)		

Particella 23, Fg.40

Direzione Provinciale di Nuoro
Ufficio Provinciale - Territorio
Servizi Catastali

Visura storica per immobile

Situazione degli atti informatizzati dall'impianto meccanografico al 17/09/2021

Data: 17/09/2021 - Ora: 18.14.27 Segue
Visura n.: T316876 Pag: 1

Dati della richiesta	**Comune di SINDIA (Codice: I748)**
	Provincia di NUORO
Catasto Terreni	**Foglio: 40 Particella: 23**

INTESTATO

1	PISANU Gian Michele nato a GHILARZA il 23/12/1988	PSNGMC88T23E004B*	(1) Proprieta` per 1/1

Situazione dell'Immobile dal 09/03/2007

N.	DATI IDENTIFICATIVI			DATI CLASSAMENTO						DATI DERIVANTI DA
	Foglio	Particella	Sub	Porz	Qualità Classe	Superficie(m²) ha are ca	Deduz	Reddito Dominicale	Reddito Agrario	
1	**40**	**23**		**-**	**SEMINATIVO 2**	**82 80**		**Euro 19,24**	**Euro 1,71**	**Tabella di variazione del 09/03/2007 protocollo n. NU0087953 in atti dal 09/03/2007 TRASMISSIONE DATI AI SENSI DEL DECRETO 262 DEL 3 OTTOBRE 2006 (n. 42768.1/2007)**
Notifica					**Partita**					
Annotazioni	variazione colturale ex d.l. n. 262/06 - qualita` dichiarata o parificata a coltura presente nel quadro tariffario									

Situazione dell'Immobile dall'impianto meccanografico

N.	DATI IDENTIFICATIVI			DATI CLASSAMENTO						DATI DERIVANTI DA
	Foglio	Particella	Sub	Porz	Qualità Classe	Superficie(m²) ha are ca	Deduz	Reddito Dominicale	Reddito Agrario	
1	**40**	**23**		**-**	**PASCOLO ARB 2**	**82 80**		**Euro 14,97 L. 28.980**	**Euro 10,69 L. 20.700**	**Impianto meccanografico del 04/06/1985**
Notifica					**Partita**	2937				

L'intestazione alla data della richiesta deriva dai seguenti atti:

Direzione Provinciale di Nuoro
Ufficio Provinciale - Territorio
Servizi Catastali

Visura storica per immobile

Situazione degli atti informatizzati dall'impianto meccanografico al 17/09/2021

Data: 17/09/2021 - Ora: 18.14.27 Fine
Visura n.: T316876 Pag: 2

Situazione degli intestati dal 19/12/2020

N.	DATI ANAGRAFICI	CODICE FISCALE	DIRITTI E ONERI REALI
1	PISANU Gian Michele nato a GHILARZA il 23/12/1988	PSNGMC88T23E004B*	(1) Proprieta` per 1/1
DATI DERIVANTI DA	SUCCESSIONE EX LEGE di PISANU MICHELE del 19/12/2020, registrata il 14/07/2021 al Volume: 88888 Numero: 330132 Sede: NUORO in atti dal 09/08/2021, derivante da Nota di Trascrizione - Reparto PI: NUORO reg. particolare 6757.1/2021		

Situazione degli intestati dall'impianto meccanografico

N.	DATI ANAGRAFICI	CODICE FISCALE	DIRITTI E ONERI REALI
1	PISANU Michele nato a SINDIA il 04/11/1937	PSNMHL37S04I748I*	(1) Proprieta` per 1000/1000 fino al 19/12/2020
DATI DERIVANTI DA	Impianto meccanografico del 04/06/1985		

Unità immobiliari n. 1 Tributi erariali: Euro 0,90

Visura telematica

Particella 24, Fg.40

Direzione Provinciale di Nuoro
Ufficio Provinciale - Territorio
Servizi Catastali

Visura storica per immobile

Situazione degli atti informatizzati dall'impianto meccanografico al 17/09/2021

Data: 17/09/2021 - Ora: 18.16.01 Segue
Visura n.: T317410 Pag: 1

Dati della richiesta	**Comune di SINDIA (Codice: I748)**
	Provincia di NUORO
Catasto Terreni	**Foglio: 40 Particella: 24**

INTESTATO

1	PISANU Gian Michele nato a GHILARZA il 23/12/1988	PSNGMC88T23E004B*	(1) Proprieta' per 1/1

Situazione dell'Immobile dal 14/12/2011

N.	DATI IDENTIFICATIVI			DATI CLASSAMENTO						DATI DERIVANTI DA
	Foglio	Particella	Sub	Porz	Qualità Classe	Superficie(m²) ha are ca	Deduz	Reddito Dominicale	Reddito Agrario	
1	40	24		-	SEMINATIVO 2	46 80		Euro 10,88	Euro 0,97	Tabella di variazione del 14/12/2011 protocollo n. NU0295706 in atti dal 14/12/2011 TRASMISSIONE DATI AGEA AI SENSI DEL DL 3.10.2006 N.262 (n. 11297.1/2011)
Notifica					**Partita**					
Annotazioni	di stadio: VARIAZIONE COLTURALE ESEGUITA AI SENSI DEL DL 3.10.2006 N. 262, CONVERTITO CON MODIFICAZIONI NELLA LEGGE 24.11.2006 N. 286 E SUCCESSIVE MODIFICAZIONI (ANNO 2011)									

Situazione dell'Immobile dal 09/03/2007

N.	DATI IDENTIFICATIVI			DATI CLASSAMENTO						DATI DERIVANTI DA
	Foglio	Particella	Sub	Porz	Qualità Classe	Superficie(m²) ha are ca	Deduz	Reddito Dominicale	Reddito Agrario	
1	40	24		-	PASCOLO 3	46 80		Euro 9,67	Euro 6,04	Tabella di variazione del 09/03/2007 protocollo n. NU0087954 in atti dal 09/03/2007 TRASMISSIONE DATI AI SENSI DEL DECRETO 262 DEL 3 OTTOBRE 2006 (n. 42769.1/2007)
Notifica					**Partita**					

Direzione Provinciale di Nuoro
Ufficio Provinciale - Territorio
Servizi Catastali

Visura storica per immobile

Situazione degli atti informatizzati dall'impianto meccanografico al 17/09/2021

Data: 17/09/2021 - Ora: 18.16.01 Fine
Visura n.: T317410 Pag: 2

Annotazioni	variazione colturale ex d.l. n. 262/06 - qualita' dichiarata o parificata a coltura presente nel quadro tariffario

Situazione dell'Immobile dall'impianto meccanografico

N.	DATI IDENTIFICATIVI			DATI CLASSAMENTO						DATI DERIVANTI DA
	Foglio	Particella	Sub	Porz	Qualità Classe	Superficie(m²) ha are ca	Deduz	Reddito Dominicale	Reddito Agrario	
1	40	24		-	PASCOLO 2 ARB	46 80		Euro 8,46 L. 16.380	Euro 6,04 L. 11.700	Impianto meccanografico del 04/06/1985
Notifica					**Partita**	2937				

L'intestazione alla data della richiesta deriva dai seguenti atti:

Situazione degli intestati dal 19/12/2020

N.	DATI ANAGRAFICI	CODICE FISCALE	DIRITTI E ONERI REALI
1	PISANU Gian Michele nato a GHILARZA il 23/12/1988	PSNGMC88T23E004B*	(1) Proprieta' per 1/1
DATI DERIVANTI DA	SUCCESSIONE EX LEGE di PISANU MICHELE del 19/12/2020, registrata il 14/07/2021 al Volume: 88888 Numero: 330132 Sede: NUORO in atti dal 09/08/2021, derivante da Nota di Trascrizione - Reparto PI: NUORO reg. particolare 6757.1/2021		

Situazione degli intestati dall'impianto meccanografico

N.	DATI ANAGRAFICI	CODICE FISCALE	DIRITTI E ONERI REALI
1	PISANU Michele nato a SINDIA il 04/11/1937	PSNMHL37S04I748I*	(1) Proprieta' per 1000/1000 fino al 19/12/2020
DATI DERIVANTI DA	Impianto meccanografico del 04/06/1985		

Unità immobiliari n. 1 Tributi erariali: Euro 0,90

Visura telematica

Particella 25, Fg.40

Agenzia Entrate
Direzione Provinciale di Nuoro
Ufficio Provinciale - Territorio
Servizi Catastali

Visura storica per immobile
Situazione degli atti informatizzati dall'impianto meccanografico al 17/09/2021

Data: 17/09/2021 - Ora: 18.18.11 Segue
Visura n.: T318144 Pag: 1

Dati della richiesta	**Comune di SINDIA (Codice: I748)**
	Provincia di NUORO
Catasto Terreni	**Foglio: 40 Particella: 25**

INTESTATO

1	PISANU Gian Michele nato a GHILARZA il 23/12/1988	PSNGMC88T23E004B*	(1) Proprieta' per 1/1

Situazione dell'Immobile dal 14/12/2011

N.	DATI IDENTIFICATIVI			DATI CLASSAMENTO						DATI DERIVANTI DA
	Foglio	Particella	Sub	Porz	Qualità Classe	Superficie(m²) ha are ca	Deduz	Reddito Dominicale	Reddito Agrario	
1	40	25		-	SEMINATIVO 2	03 10		Euro 0,72	Euro 0,06	Tabella di variazione del 14/12/2011 protocollo n. NU0295707 in atti dal 14/12/2011 TRASMISSIONE DATI AGEA AI SENSI DEL DL 3.10.2006 N.262 (n. 11298.1/2011)
Notifica					Partita					
Annotazioni	di stadio: VARIAZIONE COLTURALE ESEGUITA AI SENSI DEL DL 3.10.2006 N. 262, CONVERTITO CON MODIFICAZIONI NELLA LEGGE 24.11.2006 N. 286 E SUCCESSIVE MODIFICAZIONI (ANNO 2011)									

Situazione dell'Immobile dal 09/03/2007

N.	DATI IDENTIFICATIVI			DATI CLASSAMENTO						DATI DERIVANTI DA
	Foglio	Particella	Sub	Porz	Qualità Classe	Superficie(m²) ha are ca	Deduz	Reddito Dominicale	Reddito Agrario	
1	40	25		-	PASCOLO 3	03 10		Euro 0,64	Euro 0,40	Tabella di variazione del 09/03/2007 protocollo n. NU0087955 in atti dal 09/03/2007 TRASMISSIONE DATI AI SENSI DEL DECRETO 262 DEL 3 OTTOBRE 2006 (n. 42770.1/2007)
Notifica					Partita					

Agenzia Entrate
Direzione Provinciale di Nuoro
Ufficio Provinciale - Territorio
Servizi Catastali

Visura storica per immobile
Situazione degli atti informatizzati dall'impianto meccanografico al 17/09/2021

Data: 17/09/2021 - Ora: 18.18.11 Fine
Visura n.: T318144 Pag: 2

Annotazioni	variazione colturale ex d.l. n. 262/06 - qualita' dichiarata o parificata a coltura presente nel quadro tariffario

Situazione dell'Immobile dall'impianto meccanografico

N.	DATI IDENTIFICATIVI			DATI CLASSAMENTO						DATI DERIVANTI DA
	Foglio	Particella	Sub	Porz	Qualità Classe	Superficie(m²) ha are ca	Deduz	Reddito Dominicale	Reddito Agrario	
1	40	25		-	PASCOLO 2 ARB	03 10		Euro 0,56 L. 1.085	Euro 0,40 L. 775	Impianto meccanografico del 04/06/1985
Notifica					Partita	2937				

L'intestazione alla data della richiesta deriva dai seguenti atti:

Situazione degli intestati dal 19/12/2020

N.	DATI ANAGRAFICI	CODICE FISCALE	DIRITTI E ONERI REALI
1	PISANU Gian Michele nato a GHILARZA il 23/12/1988	PSNGMC88T23E004B*	(1) Proprieta' per 1/1
DATI DERIVANTI DA	SUCCESSIONE EX LEGE di PISANU MICHELE del 19/12/2020, registrata il 14/07/2021 al Volume: 88888 Numero: 330132 Sede: NUORO in atti dal 09/08/2021, derivante da Nota di Trascrizione - Reparto PI: NUORO reg. particolare 6757.1/2021		

Situazione degli intestati dall'impianto meccanografico

N.	DATI ANAGRAFICI	CODICE FISCALE	DIRITTI E ONERI REALI
1	PISANU Michele nato a SINDIA il 04/11/1937	PSNMHL37S04I748I*	(1) Proprieta' per 1000/1000 fino al 19/12/2020
DATI DERIVANTI DA	Impianto meccanografico del 04/06/1985		

Particella 5, Fg.40

Direzione Provinciale di Nuoro
Ufficio Provinciale - Territorio
Servizi Catastali

Visura storica per immobile

Situazione degli atti informatizzati dall'impianto meccanografico al 17/09/2021

Data: 17/09/2021 - Ora: 17.59.34 Segue
Visura n.: T311286 Pag: 1

Dati della richiesta	**Comune di SINDIA (Codice: I748)**
	Provincia di NUORO
Catasto Terreni	**Foglio: 40 Particella: 5**

INTESTATO

1	PISANU Gian Michele nato a GHILARZA il 23/12/1988	PSNGMC88T23E004B*	(1) Proprieta` per 1/1

Situazione dell'Immobile dal 14/12/2017

N.	DATI IDENTIFICATIVI			DATI CLASSAMENTO						DATI DERIVANTI DA
	Foglio	Particella	Sub	Porz	Qualità Classe	Superficie(m²) ha are ca	Deduz	Reddito Dominicale	Reddito Agrario	
1	40	5		AA	SEMINATIVO 2	7 04 01		Euro 163,62	Euro 14,54	Variazione del 13/06/2017 protocollo n. NU0111046 in atti dal 14/12/2017 TRASMISSIONE DATI AGEA AI SENSI DEL DL 3.10.2006 N. 262 (n. 11998.1/2017)
				AB	PASCOLO 3	42 39		Euro 8,76	Euro 5,47	
Notifica					Partita					
Annotazioni	di stadio: Variazione colturale eseguita ai sensi del Dl 3.10.2006 n. 262, convertito con modificazioni nella legge 24.11.2006 n. 286 e successive modificazioni (anno 2017) - Eseguita a seguito di dichiarazione resa il 13/06/2017 all'Organismo Pagatore AGEA con la domanda AGEA. ADU.2017.0378627 (Scheda validazione/fascicolo prot. n. AGEA. CAA413.2017.0003360)									

Situazione dell'Immobile dal 16/12/2016

N.	DATI IDENTIFICATIVI			DATI CLASSAMENTO						DATI DERIVANTI DA
	Foglio	Particella	Sub	Porz	Qualità Classe	Superficie(m²) ha are ca	Deduz	Reddito Dominicale	Reddito Agrario	
1	40	5		-	SEMINATIVO 2	7 46 40		Euro 173,47	Euro 15,42	Variazione del 09/06/2016 protocollo n. NU0119796 in atti dal 16/12/2016 TRASMISSIONE DATI AGEA AI SENSI DEL DL 3.10.2006 N. 262 (n. 7865.1/2016)
Notifica					Partita					

Direzione Provinciale di Nuoro
Ufficio Provinciale - Territorio
Servizi Catastali

Visura storica per immobile

Situazione degli atti informatizzati dall'impianto meccanografico al 17/09/2021

Data: 17/09/2021 - Ora: 17.59.34 Segue
Visura n.: T311286 Pag: 2

Annotazioni	di stadio: Variazione colturale eseguita ai sensi del Dl 3.10.2006 n. 262, convertito con modificazioni nella legge 24.11.2006 n. 286 e successive modificazioni (anno 2016) - Eseguita a seguito di dichiarazione resa il 09/06/2016 all'Organismo Pagatore AGEA con la domanda AGEA. ADU.2016.0833180 (Scheda validazione/fascicolo prot. n. AGEA. CAA413.2016.0000929)

Situazione dell'Immobile dal 14/12/2011

N.	DATI IDENTIFICATIVI			DATI CLASSAMENTO						DATI DERIVANTI DA
	Foglio	Particella	Sub	Porz	Qualità Classe	Superficie(m²) ha are ca	Deduz	Reddito Dominicale	Reddito Agrario	
1	40	5		AA	SEMINATIVO 2	7 02 90		Euro 163,36	Euro 14,52	Tabella di variazione del 14/12/2011 protocollo n. NU0295699 in atti dal 14/12/2011 TRASMISSIONE DATI AGEA AI SENSI DEL DL 3.10.2006 N.262 (n. 11290.1/2011)
				AB	PASCOLO 3	43 50		Euro 8,99	Euro 5,62	
Notifica					Partita					
Annotazioni	di stadio: VARIAZIONE COLTURALE ESEGUITA AI SENSI DEL DL 3.10.2006 N. 262, CONVERTITO CON MODIFICAZIONI NELLA LEGGE 24.11.2006 N. 286 E SUCCESSIVE MODIFICAZIONI (ANNO 2011)									

Situazione dell'Immobile dal 09/03/2007

N.	DATI IDENTIFICATIVI			DATI CLASSAMENTO						DATI DERIVANTI DA
	Foglio	Particella	Sub	Porz	Qualità Classe	Superficie(m²) ha are ca	Deduz	Reddito Dominicale	Reddito Agrario	
1	40	5		-	SEMINATIVO 2	7 46 40		Euro 173,47	Euro 15,42	Tabella di variazione del 09/03/2007 protocollo n. NU0087942 in atti dal 09/03/2007 TRASMISSIONE DATI AI SENSI DEL DECRETO 262 DEL 3 OTTOBRE 2006 (n. 42757.1/2007)
Notifica					Partita					
Annotazioni	variazione colturale ex d.l. n. 262/06 - qualita` dichiarata o parificata a coltura presente nel quadro tariffario									

Direzione Provinciale di Nuoro
Ufficio Provinciale - Territorio
Servizi Catastali

Visura storica per immobile

Situazione degli atti informatizzati dall'impianto meccanografico al 17/09/2021

Data: 17/09/2021 - Ora: 17.59.34 Fine
Visura n.: T311286 Pag: 3

Situazione dell'Immobile dall'impianto meccanografico

N.	DATI IDENTIFICATIVI			DATI CLASSAMENTO						DATI DERIVANTI DA
	Foglio	Particella	Sub	Porz	Qualità Classe	Superficie(m²) ha are ca	Deduz	Reddito Dominicale	Reddito Agrario	
1	40	5		-	PASCOLO 2 ARB	7 46 40		Euro 134,92 L. 261.240	Euro 96,37 L. 186.600	Impianto meccanografico del 04/06/1985
Notifica					Partita	2937				

L'intestazione alla data della richiesta deriva dai seguenti atti:

Situazione degli intestati dal 19/12/2020

N.	DATI ANAGRAFICI	CODICE FISCALE	DIRITTI E ONERI REALI
1	PISANU Gian Michele nato a GHILARZA il 23/12/1988	PSNGMC88T23E004B*	(1) Proprieta` per 1/1
DATI DERIVANTI DA	SUCCESSIONE EX LEGE di PISANU MICHELE del 19/12/2020, registrata il 14/07/2021 al Volume: 88888 Numero: 330132 Sede: NUORO in atti dal 09/08/2021, derivante da Nota di Trascrizione - Reparto PI: NUORO reg. particolare 6757.1/2021		

Situazione degli intestati dall'impianto meccanografico

N.	DATI ANAGRAFICI	CODICE FISCALE	DIRITTI E ONERI REALI
1	PISANU Michele nato a SINDIA il 04/11/1937	PSNMHL37S04I748I*	(1) Proprieta` per 1000/1000 fino al 19/12/2020
DATI DERIVANTI DA	Impianto meccanografico del 04/06/1985		