

PIANTA COPERTURA

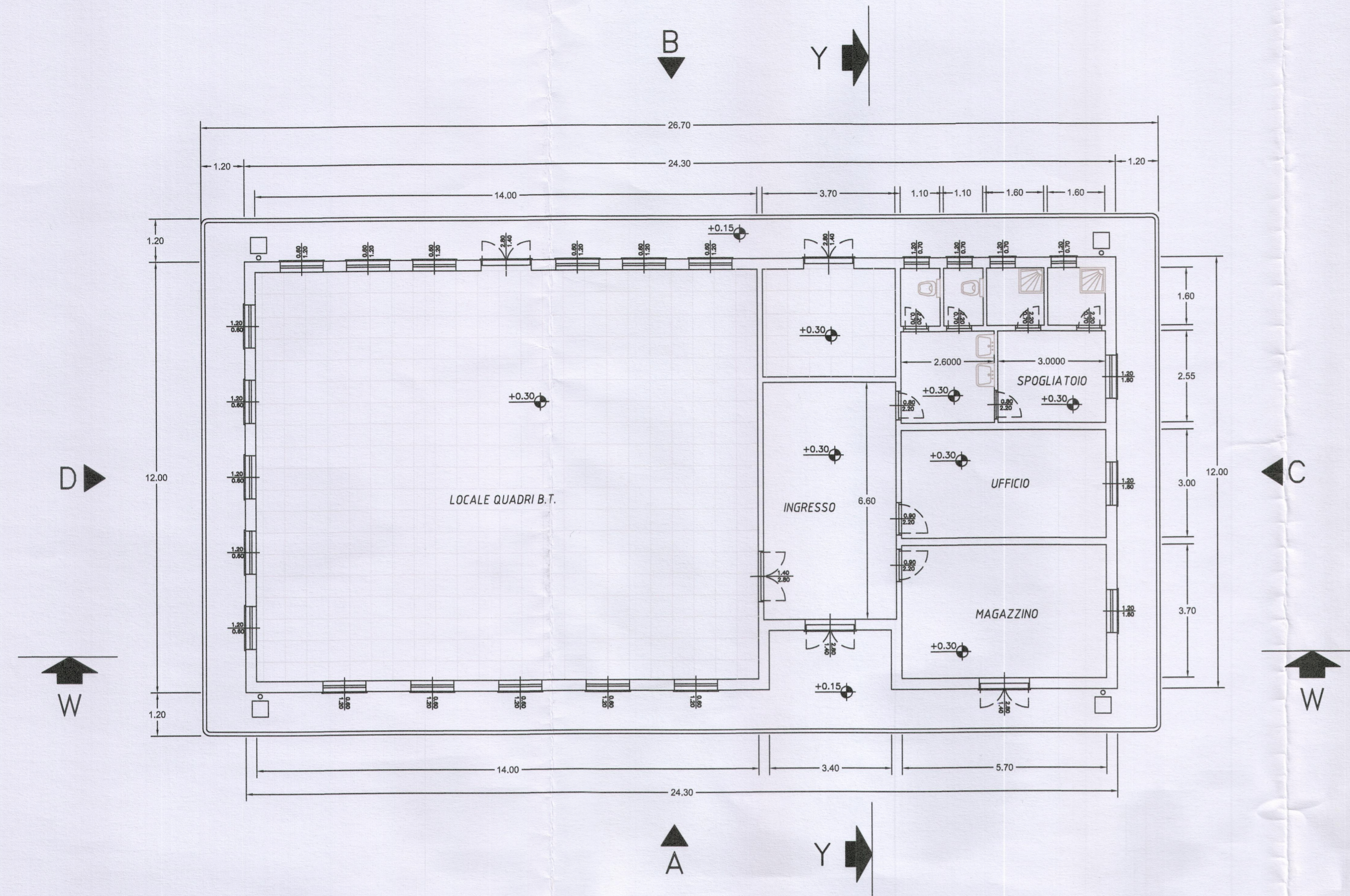

PROSPETTO -A-

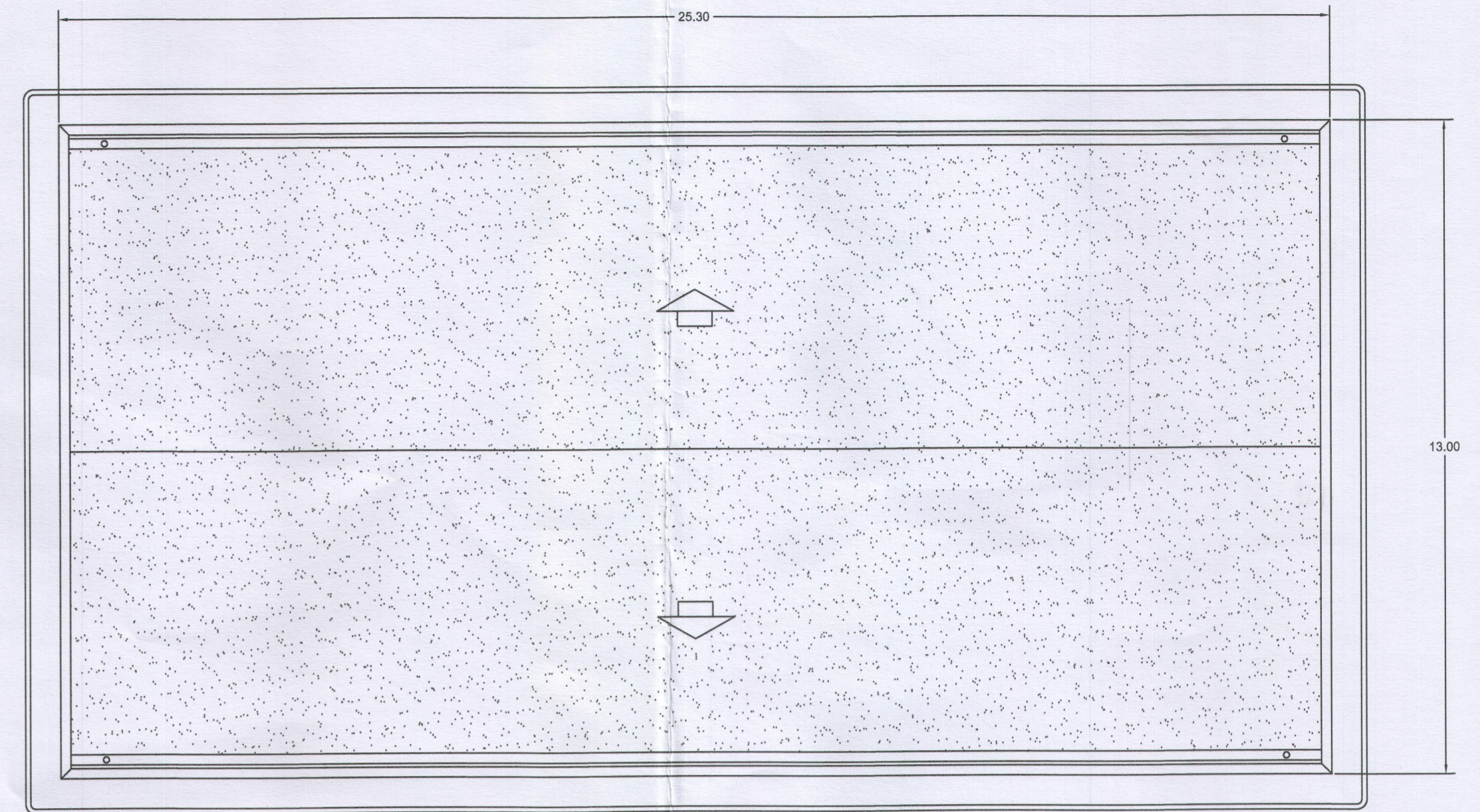
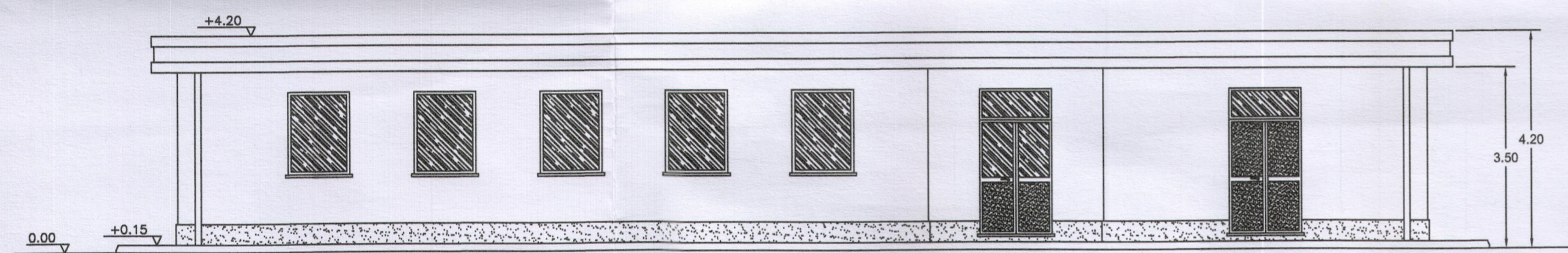

PROSPETTO -B-

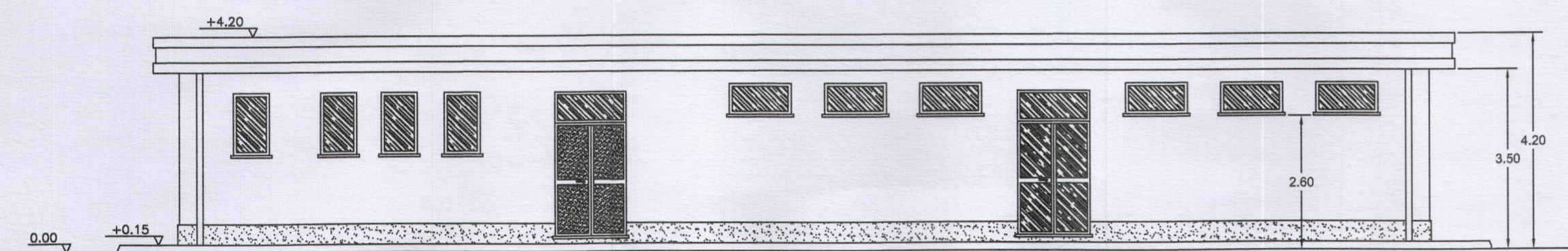

SEZIONE W-W

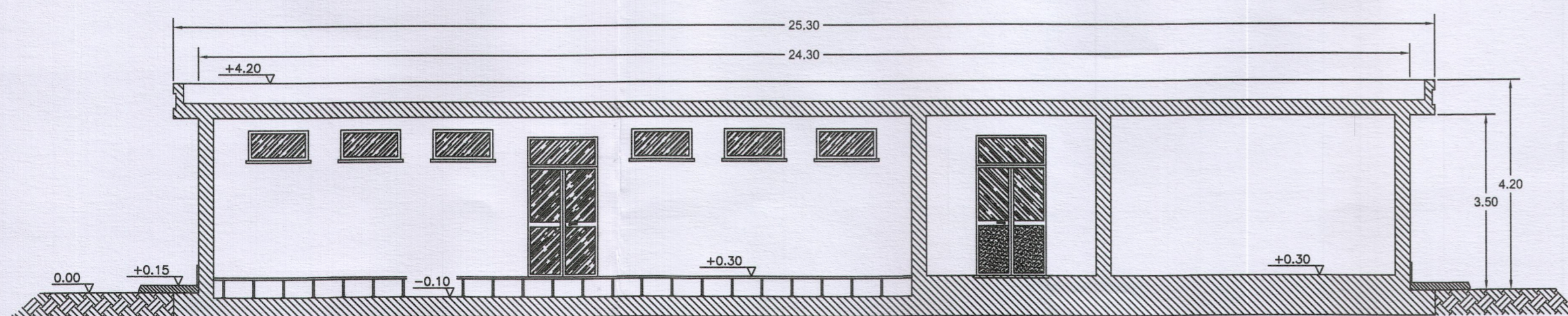

PROSPETTO -C-

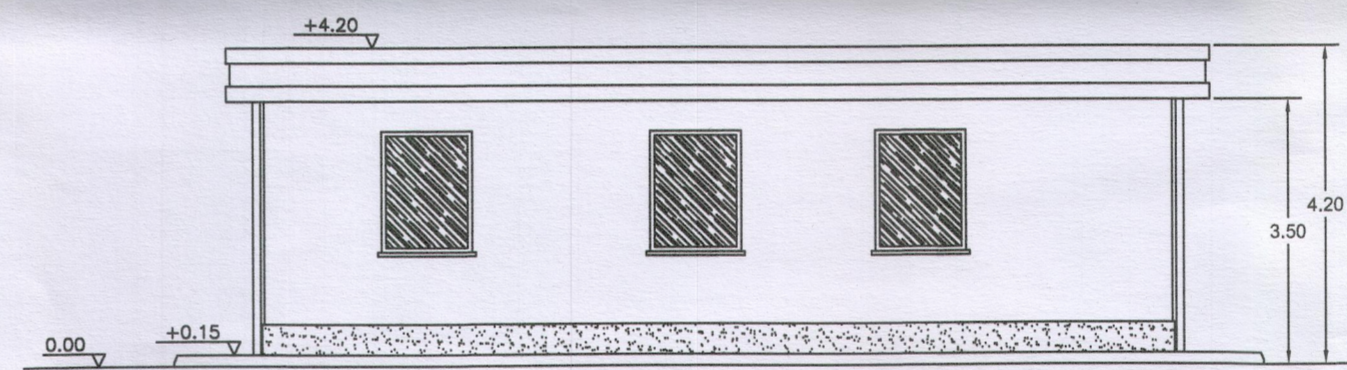

PROSPETTO -D-

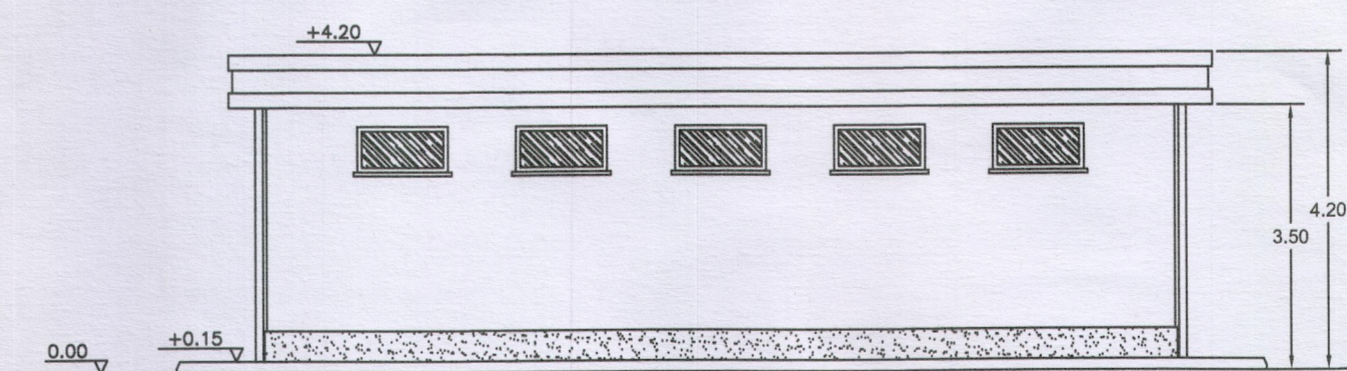

SEZIONE Y-Y

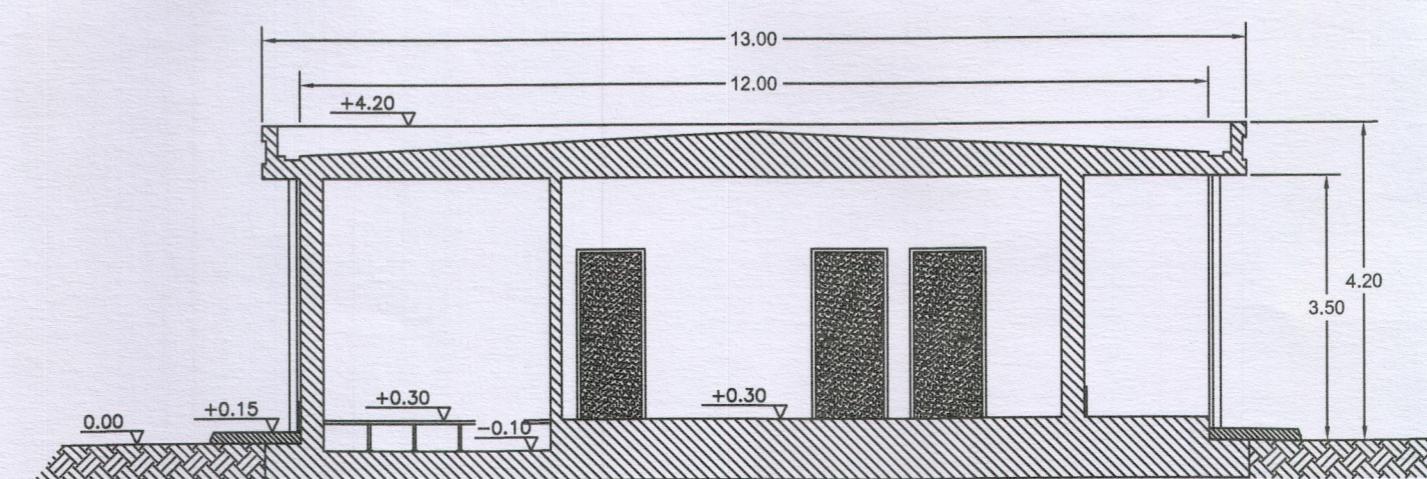

REGIONE PUGLIA
 DIPARTIMENTO SVILUPPO ECONOMICO - IRRIORAZIONE
 SEZIONE INFRASTRUTTURE - ORGANIZZAZIONE E LAVORO
 La presente copia, composta da n. fogli, è conforme all'originale depositato presso la Sezione Infrastrutture Energetiche e Digitali.
 Bari, li 12-12-2010

Questo elaborato, parte integrante del progetto, è allegato all'atto di concessione della Sezione Infrastrutture Energetiche e Digitali.
 del 1-2-12-2010

Inergia S.p.A.
 Sede Legale: Via Arno, 21 - 00198 ROMA
 Tel. 06 97746390 - Fax 06 97746381
 Sede Amm.va: Via C. D'Amatrico, 1 - 63100 ASCOLI PICENO
 Tel. 0736 342490 - Fax 0736 341243
 C.F. e P. IVA: 01762830440
 www.inergia.it - info@inergia.it

CONFORME ALLE PRESCRIZIONI FORMULATE IN CONFERENZA DEI SERVIZI

N.B.: Sono state rispettate le distanze di sicurezza standard di Lerna S.p.a.

PROGETTO: REALIZZAZIONE DI STAZIONE ELETTRICA 380/150 kV e RACCORDI ALL'ELETTRODOTTO A 380 kV "FOGGIA - BARI OVEST" NEL TERRITORIO DEL COMUNE DI CERIGNOLA NECESSARI PER IL COLLEGAMENTO ALLA RTN DI CENTRALI ELETTRICHE A FONTI RINNOVABILI									
COMMITTENTE: <small>Proprietà riservata. È vietata la riproduzione o l'utilizzo di contenuti senza autorizzazione (art. 1703 c.c.)</small>									
MOD. N°	00	01	02	03	04	SOSTITUISCE			
	DATA					SOSTITUITO DA			
FIRMA	ESEGUITO		VERIFICATO		PROGETTISTA		CARTA		
	NOME		NOME		NOME		A1		
TITOLO: EDIFICIO QUADRI - Pianta, prospetti e sezioni									
NOME FILE:		N° DISEGNO		SCALA		FG.			
		DISBFP0858 - 01		1:100		07			