

PIANTA

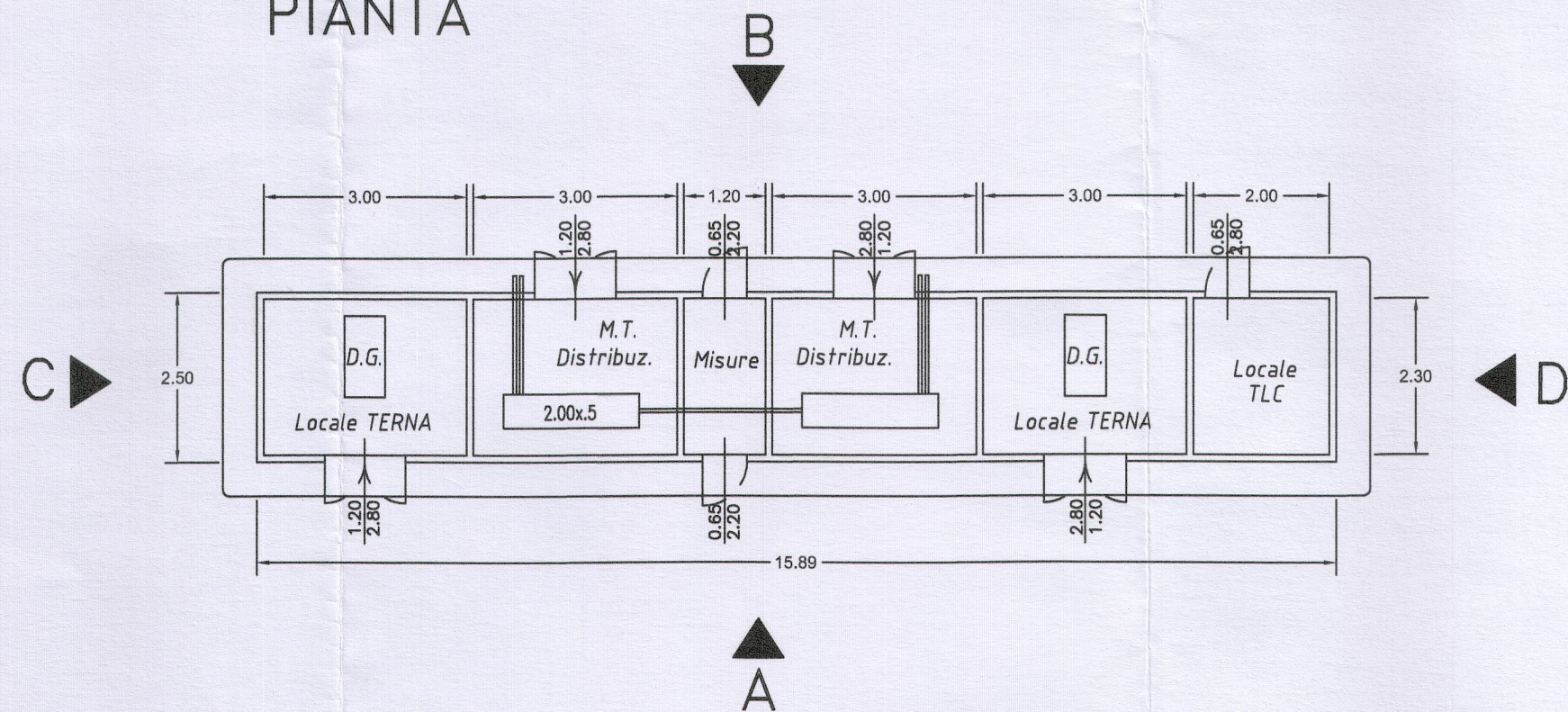

PROSPETTI -C- e -D-

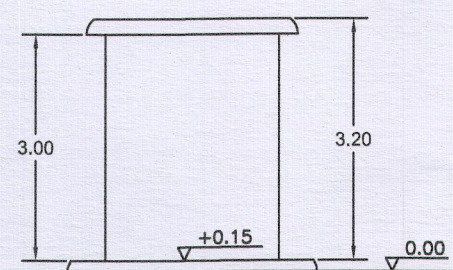

PROSPETTO -A- (Lato Stazione)

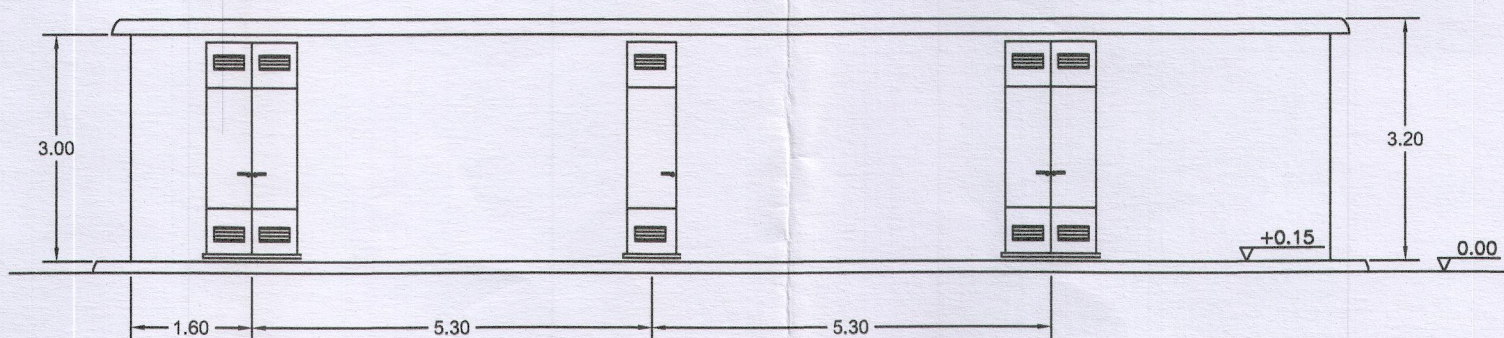

PROSPETTO -B- (Lato Esterno)

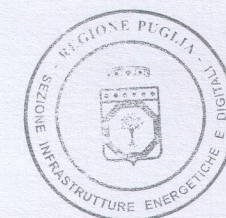
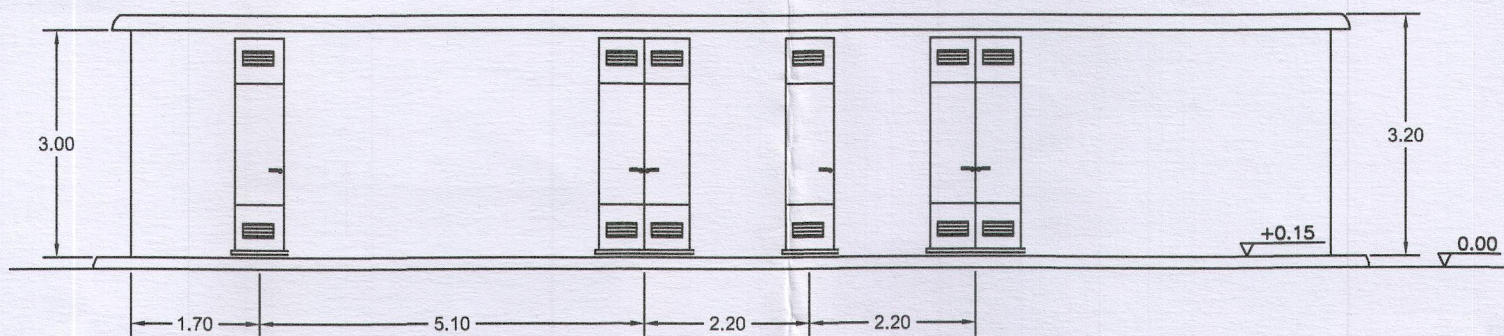

REGIONE PUGLIA
 DIPARTIMENTO SVILUPPO ECONOMICO - INNOVAZIONE
 - ISTRUZIONE - FORMAZIONE E LAVORO -
 SEZIONE INFRASTRUTTURE ENERGETICHE E DIGITALI
 La presente copia, composta da n. 1 facciata,
 è conforme all'originale, depositato presso la Sezione
 Infrastrutture Energetiche e Digitali.
 Bari, 12-12-2018
 L'INCARICATO

Questo elaborato, parte integrante
 del progetto definitivo, è allegato all'atto
 Dirigenziale della Sezione Infrastrutture
 Energetiche e Digitali.
 202 del 12-12-2018

inergia S.p.A.
 Sede Legale: Via Arno, 21 - 00198 ROMA
 Tel. 06 97746380 - Fax 06 97746381
 Sede Amm.va: Via C. D'Amatrica, 1 - 63100 ASCOLI PICENO
 Tel. 0736 942490 - Fax 0736 341243
 C.F. e P. IVA: 01752630440
 www.inergia.it - info@inergia.it

CONFORME ALLE PRESCRIZIONI
 FORMULATE IN
 CONFERENZA DEI SERVIZI

PROGETTO: REALIZZAZIONE DI STAZIONE ELETTRICA 380/150 kV E RACCORDI ALL'ELETTRODOTTO A 380 kV "FOGGIA - BARI OVEST" NEL TERRITORIO DEL COMUNE DI CERIGNOLA NECESSARI PER IL COLLEGAMENTO ALLA RTN DI CENTRALI ELETTRICHE A FONTI RINNOVABILI									
COMMITTENTE:								Proprietà riservata. E' vietato riprodurre o utilizzare il contenuto senza autorizzazione (art. 2575 c.c.)	
MODIFICA	MOD. N°	00	01	02	03	04	SOSTITUISCE		CARTA A3+
	DATA						SOSTITUITO DA		
	FIRMA								
DATA		ESEGUITO			VERIFICATO		PROGETTISTA		SCALA 1:100
NOME									
TITOLO: EDIFICIO PUNTO DI CONSEGNA MT E TLC									
NOME FILE:				N° DISEGNO DISBFP0858 - 01		FG. 09			