

**S.S. n.45 "di Val Trebbia"  
 LAVORI DI REALIZZAZIONE DEL PONTE  
 DEFINITIVO SUL FIUME TREBBIA IN  
 COMUNE DI CORTE BRUGNATELLA (PC)**

**PROGETTO ESECUTIVO**

IL PROGETTISTA:

*Dott. Ing. Michele Titton*



IL GEOLOGO

*Dott. Geol. Annapaola Gradizzi*

GRUPPO DI PROGETTAZIONE:

capogruppo-mandatario



**ITS srl**  
 Corte delle Caneve,11  
 31053 Pieve di Soligo (TV)  
 Tel.0438 82082 - Fax. 0438 980622

mandanti



**Rendel Limited**  
 200 Great Dover Street  
 London - SE1 4YB  
 United Kingdom

*Dott. Geol. Annapaola GRADIZZI*

RESPONSABILE DEL PROCEDIMENTO

VISTO: ING. ANNALISA LAMBERTI

DIRETTORE ESECUZIONE CONTRATTO

VISTO: ING. GIOVANNI BICA

VERIFICA PROGETTO

VISTO:

PROTOCOLLO DATA

ELABORATO

**ELABORATI GENERALI**

Verifica di ottemperanza al Decreto n.143 dell'11/07/2022  
 del ministero dell'Ambiente e della Sicurezza Energetica

CODICE PROGETTO		NOME FILE		REVISIONE	SCALA:
ID PPM N E M S B O 0 1 4 0 6		T00V100GENRE02_Verifica di ottemperanza al Decreto n.143			
		CODICE ELAB. T 0 0 V I 0 0 G E N R E 0 2		A	-
D					
C					
B					
A	PRIMA EMISSIONE	28.03.2023	VCR	VCR	MTT
REV.	DESCRIZIONE	DATA	REDATTO	VERIFICATO	APPROVATO



**S.S.45 “Val di Trebbia”  
Lavori di realizzazione del ponte definitivo sul fiume Trebbia  
in comune di Corte Brugnatella (PC)**

**VERIFICA OTTEMPERANZA  
al Decreto n. 143 dell’11/07/2022  
del Ministero dell’Ambiente e della Sicurezza Energetica**

***(parere n. 500 del 10/06/2022 della Sottocommissione VIA della Commissione Tecnica di Verifica dell’Impatto Ambientale VIA e VAS)***

## **INDICE**

1	PREMESSA	3
2	INQUADRAMENTO GENERALE DEGLI INTERVENTI	3
3	CONDIZIONI AMBIENTALI N.1 E N. 2	5

## 1 PREMESSA

La presente Relazione è redatta a corredo del progetto esecutivo denominato *"S.S. 45 "Val di Trebbia" - Lavori di realizzazione del ponte definitivo sul fiume Trebbia in Comune di Corte Brugnatella (PC)"* al fine di avviare, presso l'Ente competente, la procedura di Verifica di Ottemperanza di cui all'art. 28 del d.lgs. 152/2006 e ss.mm.ii.

Con Decreto n. 143 dell'11/07/2022, sulla base delle motivazioni espresse nel parere n. 500 del 10/06/2022 della Sottocommissione VIA della Commissione Tecnica di Verifica dell'Impatto Ambientale VIA e VAS, si è conclusa la verifica di assoggettabilità a VIA presso il Ministero dell'Ambiente e della Sicurezza Energetica (ex Ministero della Transizione Ecologica) con l'esclusione del progetto dalla procedura di VIA, subordinatamente al rispetto di n. **2 condizioni ambientali** da ottemperare in sede di progettazione esecutiva degli interventi e/o preliminarmente all'avvio del cantiere.

## 2 INQUADRAMENTO GENERALE DEGLI INTERVENTI

Il progetto prevede la realizzazione della nuova viabilità di collegamento lungo la S.S. 45 "Val di Trebbia" al km 78+250 nel territorio dei Comuni di Corte Brugnatella e Cerignale (PC). In particolare, sono previsti i seguenti interventi:

- realizzazione di una nuova viabilità stradale avente sezione tipo C2 secondo il DM 05/11/2001 di lunghezza complessiva pari a 584,00 m con la costruzione di un nuovo ponte sul fiume Trebbia di n. 5 campate, costituito da un impalcato misto acciaio-calcestruzzo e lunghezza totale pari a 180,00 m;
- restauro della campata ad arco del ponte Lenzino con rinforzo della struttura e demolizione della pila isolata e della soglia idraulica esistente e collegamento con la zona lato Cerignale tramite un ponte tibetano, oltre a interventi locali sul versante ed al ripristino delle condizioni pre-intervento nella zona attualmente interessata dalla viabilità provvisoria.



Figura 1: Inquadramento generale - Corte Brugnatella e Cerignale - Provincia di Piacenza



Figura 2 - Planimetria di progetto

### 3 CONDIZIONI AMBIENTALI N.1 E N. 2

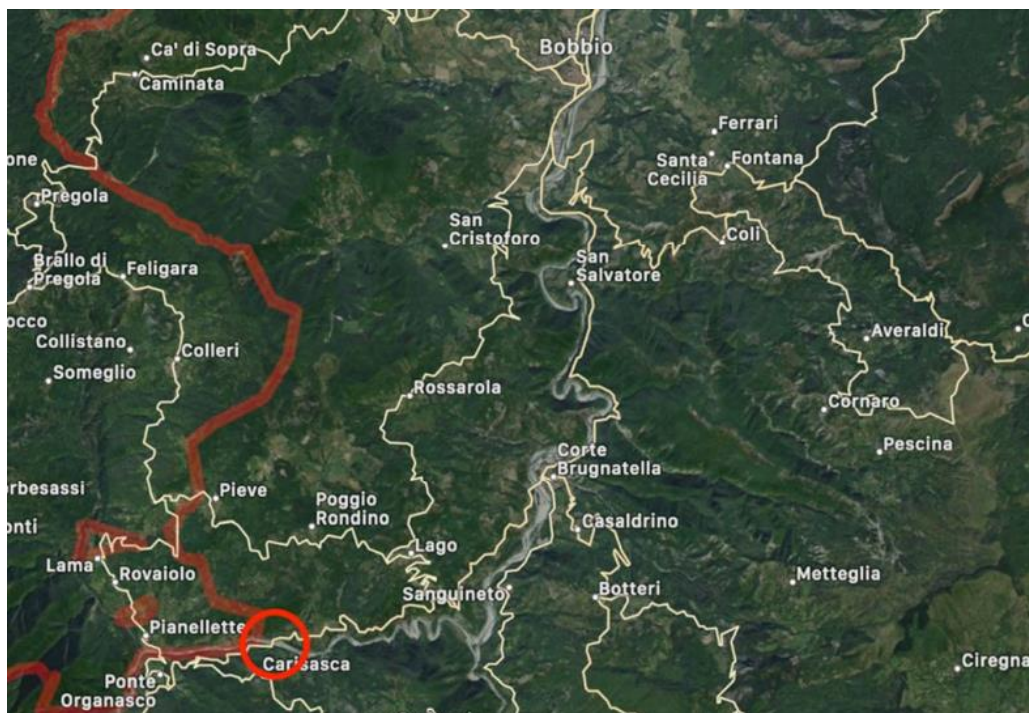
Si riportano di seguito le condizioni ambientali di cui all'**art. 2 c.1** del Decreto n. 143 dell'11/07/2022 oggetto del presente procedimento di verifica di ottemperanza.

<i>Condizione ambientale 1</i>	
<i>Macrofase</i>	<i>ANTE OPERAM</i>
<i>Fase</i>	<i>Progettazione esecutiva</i>
<i>Ambito di applicazione</i>	<i>Monitoraggio</i>
<i>Oggetto della prescrizione</i>	<p><i>Il PMA dovrà essere conforme alle Linee Guida per la predisposizione del Progetto di Monitoraggio Ambientale (PMA) delle opere soggette a procedure di VIA (D.Lgs.152/2006 e s.m.i., D.Lgs.163/2006 e s.m.i.) – agg. 2014 e dovrà essere trasmesso alla CTVA prima dell'approvazione del progetto esecutivo.</i></p> <p><i>Oltre quanto previsto nello SPA (cap. 11), il Piano di Monitoraggio dovrà includere anche:</i></p> <ul style="list-style-type: none"> <li><i>- componente "flora, fauna ed ecosistemi", con particolare riferimento all'alveo del Fiume Trebbia e alle specie di particolare interesse conservazionistico, in particolare dell'avifauna, dei siti della rete Natura 2000 come individuati dal Proponente all'interno dell'Area di Influenza dell'opera;</i></li> <li><i>- componente aria e rumore in corrispondenza delle lavorazioni più impattanti, quali ad es. demolizione del ponte provvisorio e rimozione delle macerie esistenti.</i></li> </ul>
<i>Termine avvio Verifica Ottemperanza</i>	<i>Prima dell'approvazione del progetto esecutivo</i>
<i>Ente vigilante</i>	<i>MiTE CTVA</i>
<i>Enti coinvolti</i>	<i>ARPAE Emilia-Romagna</i>

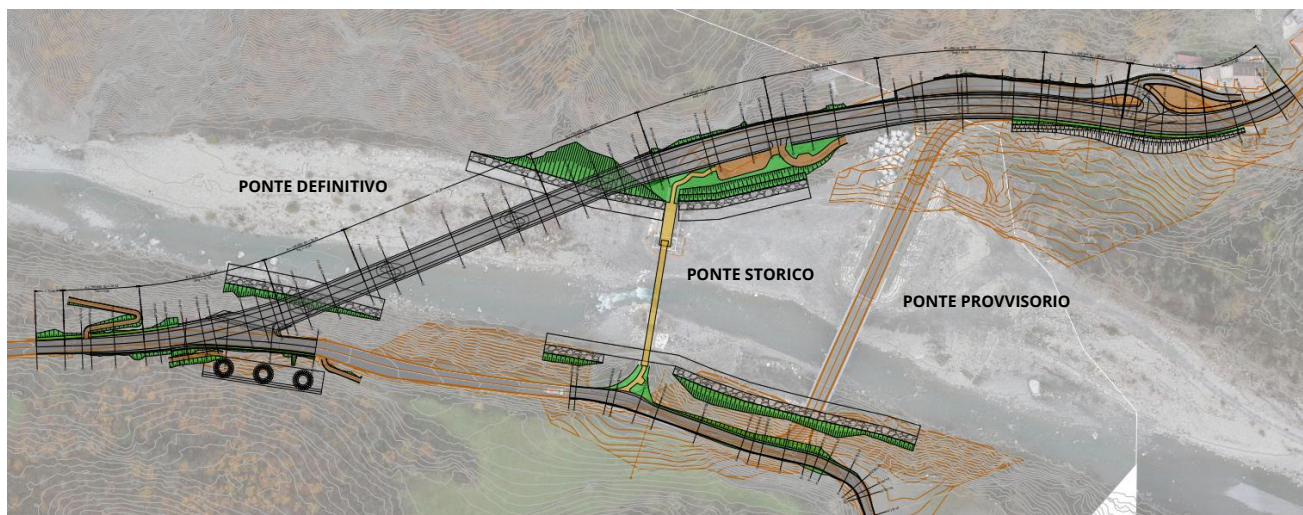
La prescrizione è stata ottemperata con la predisposizione del **Piano di Monitoraggio Ambientale** (Elaborato cod. T00VI00MOARE01) che ha tenuto conto di quanto richiesto dalla Commissione nel parere n. 500 del 10/06/2022 della Sottocommissione VIA della Commissione Tecnica di Verifica dell'Impatto Ambientale VIA e VAS.



<i>Condizione ambientale 2</i>	
<i>Macrofase</i>	<i>ANTE OPERAM</i>
<i>Fase</i>	<i>Progettazione esecutiva</i>
<i>Ambito di applicazione</i>	<i>Fauna</i>
<i>Oggetto della prescrizione</i>	<p>a) Il Proponente dovrà adottare una Piano delle Misure Mitigazione per minimizzare gli effetti di inquinamento, inclusi quello acustico e luminoso, e predisporre un calendario delle attività per minimizzare gli effetti sulle specie dell'alveo del Fiume Trebbia e sulle specie di particolare interesse conservazionistico, in particolare dell'avifauna, dei siti della rete Natura 2000 individuati dal Proponente all'interno dell'Area di Influenza dell'opera.</p> <p>b) Tale calendarizzazione dovrà essere recepita nell'ambito del cronoprogramma della Ditta Appaltatrice, una volta fissata la data dell'inizio lavori.</p>
<i>Termine avvio Verifica Ottemperanza</i>	<p>a) Prima dell'approvazione del progetto esecutivo</p> <p>b) Prima dell'inizio lavori</p>
<i>Ente vigilante</i>	<i>MiTE CTVA</i>
<i>Enti coinvolti</i>	<i>Regione Emilia-Romagna, Enti gestori dei siti della rete Natura 2000</i>

La prescrizione è stata ottemperata con la predisposizione del **Piano delle Misure di Mitigazione** (Elaborato cod. T00VI00MOARE06A) sulla base di quanto richiesto dalla Commissione nel parere n. 500 del 10/06/2022 della Sottocommissione VIA della Commissione Tecnica di Verifica dell'Impatto Ambientale VIA e VAS.