

# LEGENDA:

- Area di interesse
- Cavidotto elettrico sottomarino
- Cavidotto elettrico terrestre

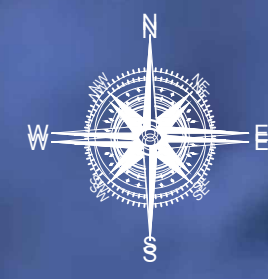

SISTEMA GEODETICO DI RIFERIMENTO  
WGS84 / UTM ZONA 33 NORD  
EPSG CODE: 32633

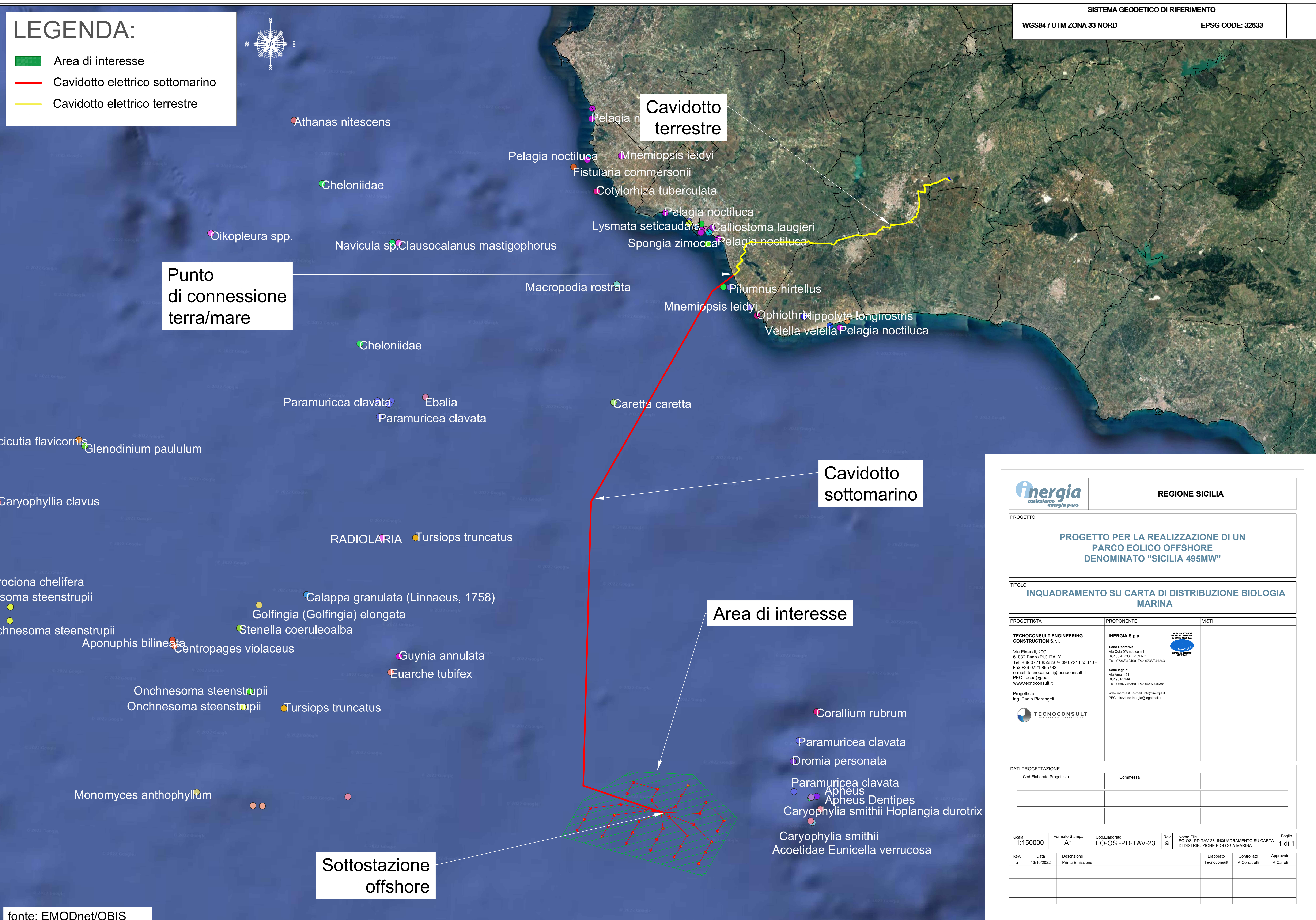

Punto di connessione terra/mare

Cavidotto terrestre

Cavidotto sottomarino

Area di interesse

Sottostazione offshore

- Athanas nitescens
- Cheloniidae
- Oikopleura spp.
- Navicula sp.
- Clausocalanus mastigophorus
- Macropodia rostrata
- Cheloniidae
- Paramuricea clavata
- Ebalia
- Paramuricea clavata
- Caretta caretta
- RADIOLARIA
- Tursiops truncatus
- Calappa granulata (Linnaeus, 1758)
- Golfingia (Golfingia) elongata
- Stenella coeruleoalba
- Centropages violaceus
- Guynia annulata
- Euarche tubifex
- Onchnesoma steenstrupii
- Onchnesoma steenstrupii
- Tursiops truncatus
- Monomyces anthophyllum
- Corallium rubrum
- Paramuricea clavata
- Dromia personata
- Paramuricea clavata
- Apheus
- Apheus Dentipes
- Caryophyllia smithii
- Hoplantzia durotrix
- Caryophyllia smithii
- Acoetidae Eunicella verrucosa
- Pelagia noctiluca
- Mnemiopsis leidyi
- Fistularia commersonii
- Cotylorhiza tuberculata
- Pelagia noctiluca
- Lysmata seticaudata
- Calliostoma laugieri
- Spongia zimocca
- Pelagia noctiluca
- Pilumnus hirtellus
- Ophiotricha
- Mippolyte longirostris
- Vellela vellela
- Pelagia noctiluca

		REGIONE SICILIA													
<p>PROGETTO</p> <p style="text-align: center;"><b>PROGETTO PER LA REALIZZAZIONE DI UN PARCO EOLICO OFFSHORE DENOMINATO "SICILIA 495MW"</b></p>															
<p>TITOLO</p> <p style="text-align: center;"><b>INQUADRAMENTO SU CARTA DI DISTRIBUZIONE BIOLOGIA MARINA</b></p>															
<p>PROGETTISTA</p> <p><b>TECNOCONSULT ENGINEERING CONSTRUCTION S.r.l.</b></p> <p>Via Einaudi, 20C 61032 Fano (PU) ITALY Tel. +39 0721 855856/+39 0721 855370 - Fax +39 0721 855733 e-mail: tecnocconsult@tecnocconsult.it PEC: teccee@pec.it www.tecnocconsult.it</p> <p>Progettista: Ing. Paolo Pierangeli</p> 	<p>PROPONENTE</p> <p><b>INERGIA S.p.a.</b></p> <p>Sede Operativa: Via Cosulich, 1 63100 ASCOLI PICENO Tel.: 0736/342490 Fax: 0736/341243</p> <p>Sede legale: Via Arno n.21 00188 ROMA Tel.: 06/97746380 Fax: 06/97746381 www.inergia.it e-mail: info@inergia.it PEC: direzione.inergia@legalmail.it</p>	<p>VISTI</p> 													
<p>DATI PROGETTAZIONE</p> <table border="1"> <tr> <td>Cod. Elaborato Progettista</td> <td>Commessa</td> <td></td> <td></td> </tr> <tr> <td></td> <td></td> <td></td> <td></td> </tr> <tr> <td></td> <td></td> <td></td> <td></td> </tr> </table>				Cod. Elaborato Progettista	Commessa										
Cod. Elaborato Progettista	Commessa														
Scala 1:150000	Formato Stampa A1	Cod. Elaborato EO-OSI-PD-TAV-23	Rev. a	Nome File EO-OSI-PD-TAV-23_INQUADRAMENTO SU CARTA DI DISTRIBUZIONE BIOLOGIA MARINA	Foglio 1 di 1										
Rev. a	Data 13/10/2022	Descrizione Prima Emissione	Elaborato Tecnocconsult	Controllato A. Corradetti	Approvato R. Cairoli										