

### LEGENDA:

- Area di interesse
- Cavidotto elettrico sottomarino
- Cavidotto elettrico terrestre
- Beni culturali subacquei
- ⊗ Relitti (fonte: datiopen)

Tipologia di beni culturali subacquei:

- S0396 - Relitto
- S1409 - Aereo
- S0026 - Relitto
- S0030 - Luogo di ancoraggio
- S1395 - Relitto

 costruiamo energia pura	<b>REGIONE SICILIA</b>																												
<p>PROGETTO</p> <p><b>PROGETTO PER LA REALIZZAZIONE DI UN PARCO EOLICO OFFSHORE DENOMINATO "SICILIA 495MW"</b></p>																													
<p>TITOLO</p> <p><b>INQUADRAMENTO SU CARTA SITI CULTURALI SUBACQUEI TUTELATI</b></p>																													
<p>PROGETTISTA</p> <p><b>TECNOCONSULT ENGINEERING CONSTRUCTION S.r.l.</b>          Via Einaudi, 20C          61032 Fano (PU) ITALY          Tel. +39 0721 855856/+39 0721 855370 -          Fax +39 0721 855733          e-mail: tecnocconsult@tecnocconsult.it          PEC: teccee@pec.it          www.tecnocconsult.it</p>	<p>PROPONENTE</p> <p><b>INERGIA S.p.a.</b>          Sede Operativa:          Via Cosulich, n. 1          63100 ASCOLI PICENO          Tel.: 0736/342490 Fax: 0736/341243          Sede legale:          Via Arno n.21          00188 ROMA          Tel.: 06/97746380 Fax: 06/97746381          www.inergia.it e-mail: info@inergia.it          PEC: direzione.inergia@legalmail.it</p>	<p>VISTI</p> <div style="text-align: center;"></div>																											
<p>DATI PROGETTAZIONE</p> <table border="1" style="width: 100%; border-collapse: collapse;"> <tr> <td style="width: 33%;">Cod. Elaborato Progettista</td> <td style="width: 33%;">Commessa</td> <td style="width: 33%;"></td> </tr> <tr> <td> </td> <td> </td> <td> </td> </tr> <tr> <td> </td> <td> </td> <td> </td> </tr> </table>			Cod. Elaborato Progettista	Commessa																									
Cod. Elaborato Progettista	Commessa																												
Scala 1:150000	Formato Stampa A1	Cod. Elaborato EO-OSI-PD-TAV-29	Rev. a	Nome File EO-OSI-PD-TAV-29_INQUADRAMENTO SU CARTA SITI CULTURALI SUBACQUEI TUTELATI	Foglio 1 di 2																								
<table border="1" style="width: 100%; border-collapse: collapse;"> <thead> <tr> <th>Rev.</th> <th>Data</th> <th>Descrizione</th> <th>Elaborato</th> <th>Controllato</th> <th>Approvato</th> </tr> </thead> <tbody> <tr> <td>a</td> <td>13/10/2022</td> <td>Prima Emissione</td> <td>Tecnocconsult</td> <td>A. Corradetti</td> <td>R. Cairoli</td> </tr> <tr> <td> </td> <td> </td> <td> </td> <td> </td> <td> </td> <td> </td> </tr> <tr> <td> </td> <td> </td> <td> </td> <td> </td> <td> </td> <td> </td> </tr> </tbody> </table>			Rev.	Data	Descrizione	Elaborato	Controllato	Approvato	a	13/10/2022	Prima Emissione	Tecnocconsult	A. Corradetti	R. Cairoli															
Rev.	Data	Descrizione	Elaborato	Controllato	Approvato																								
a	13/10/2022	Prima Emissione	Tecnocconsult	A. Corradetti	R. Cairoli																								





### LEGENDA:

- Area di interesse
- Cavidotto elettrico sottomarino
- Cavidotto elettrico terrestre
- Subacqueo / Relitti, beni archeologici e architettonici (Buffer con raggio 10km)

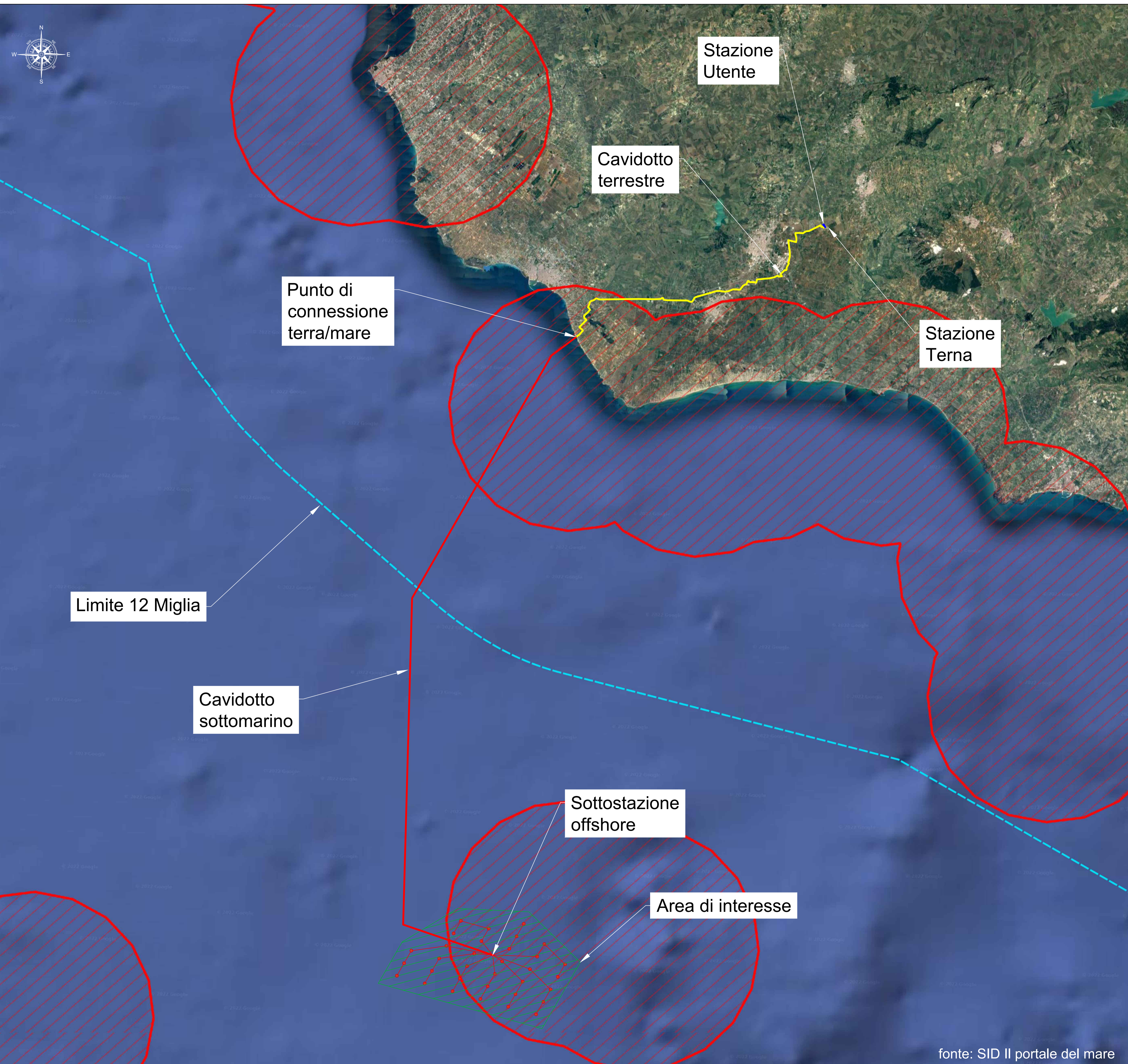

	<b>REGIONE SICILIA</b>										
<b>PROGETTO PER LA REALIZZAZIONE DI UN PARCO EOLICO OFFSHORE DENOMINATO "SICILIA 495MW"</b>											
<b>TITOLO</b> <b>INQUADRAMENTO SU CARTA SITI CULTURALI SUBACQUEI TUTELATI</b>											
<b>PROGETTISTA</b> <b>TECNOCONSULT ENGINEERING CONSTRUCTION S.r.l.</b> <small>Via Einaudi, 20C          61032 Fano (PU) ITALY          Tel. +39 0721 855856/+ 39 0721 855370 - Fax +39 0721 855733          e-mail: tecnocconsult@tecnocconsult.it          PEC: teccee@pec.it          www.tecnocconsult.it</small>	<b>PROPONENTE</b> <b>INERGIA S.p.a.</b> <small>Sede Operativa:          Via Cosulich, n. 1          63100 ASCOLI PICENO          Tel.: 0736/342490 Fax: 0736/341243</small> <b>Sede legale:</b> <small>Via Arno n.21          00186 ROMA          Tel.: 06/97746380 Fax: 06/97746381          www.inergia.it e-mail: info@inergia.it          PEC: direzione.inergia@legalmail.it</small>	 <small>REGIONE SICILIA          Assessorato Regionale          Energia e Infrastrutture</small>									
<b>DATI PROGETTAZIONE</b> <table border="1" style="width: 100%; border-collapse: collapse;"> <tr> <td style="width: 33%;">Cod. Elaborato Progettista</td> <td style="width: 33%;">Commessa</td> <td style="width: 33%;"></td> </tr> <tr> <td> </td> <td> </td> <td> </td> </tr> <tr> <td> </td> <td> </td> <td> </td> </tr> </table>			Cod. Elaborato Progettista	Commessa							
Cod. Elaborato Progettista	Commessa										
Scala <b>1:150000</b>	Formato Stampa <b>A1</b>	Cod. Elaborato <b>EO-OSI-PD-TAV-29</b>	Rev. <b>a</b>	Nome File <b>EO-OSI-PD-TAV-29_INQUADRAMENTO SU CARTA SITI CULTURALI SUBACQUEI TUTELATI</b>	Foglio <b>2 di 2</b>						
Rev. <b>a</b>	Data <b>13/10/2022</b>	Descrizione <b>Prima Emissione</b>	Elaborato <b>Tecnocconsult</b>	Controllato <b>A. Corradetti</b>	Approvato <b>R. Cairoli</b>						