

LEGENDA:

- Cavidotto elettrico sottomarino
- Cavidotto elettrico terrestre
- Stazione utente
- Rischio basso
- Rischio medio
- Rischio alto
- Rischio molto alto

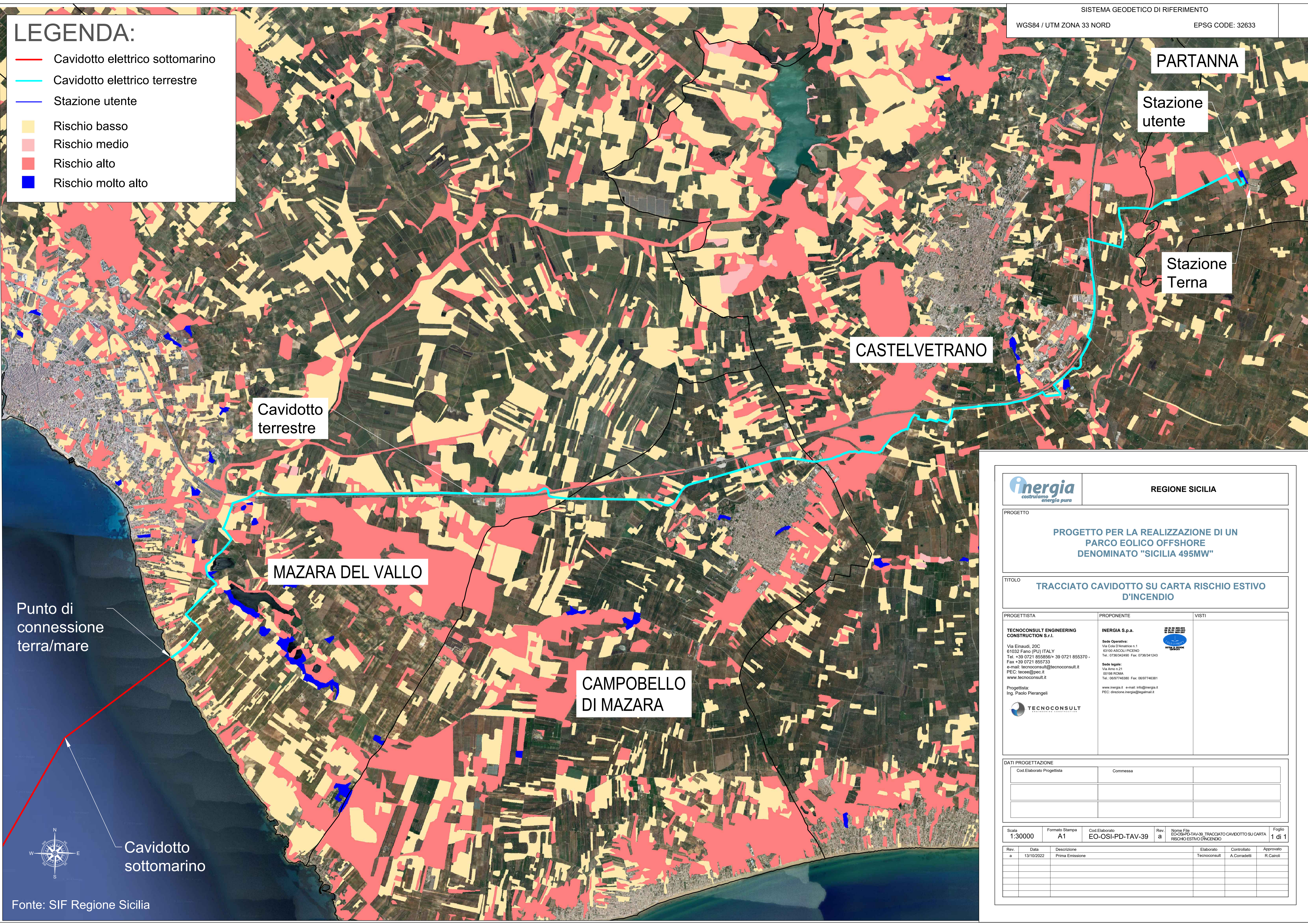

PARTANNA

Stazione utente

Stazione Terna

CASTELVETRANO

Cavidotto terrestre

MAZARA DEL VALLO

CAMPOBELLO DI MAZARA

Punto di connessione terra/mare

Cavidotto sottomarino

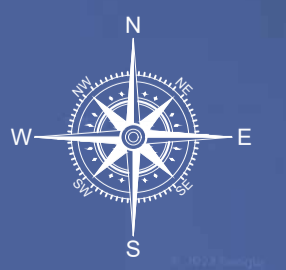

Fonte: SIF Regione Sicilia

	REGIONE SICILIA										
<p>PROGETTO</p> <p>PROGETTO PER LA REALIZZAZIONE DI UN PARCO EOLICO OFFSHORE DENOMINATO "SICILIA 495MW"</p>											
<p>TITOLO</p> <p>TRACCIATO CAVIDOTTO SU CARTA RISCHIO ESTIVO D'INCENDIO</p>											
<p>PROGETTISTA</p> <p>TECNOCONSULT ENGINEERING CONSTRUCTION S.r.l. Via Einaudi, 20C 61032 Fano (PU) ITALY Tel. +39 0721 855856/+39 0721 855370 Fax: +39 0721 855733 e-mail: tecniconsult@tecniconsult.it PEC: teccee@pec.it www.tecniconsult.it</p> <p>Progettista: Ing. Paolo Pierangeli</p> <p></p>	<p>PROPONENTE</p> <p>INERGIA S.p.a. Sede Operativa: Via Cos. D'Amanteo n.1 63100 ASCOLI PICENO Tel.: 0736/42490 Fax: 0736/541243</p> <p>Sede legale: Via Anni n.211 00198 ROMA Tel.: 06/97746380 Fax: 06/97746381 www.inergia.it e-mail: info@inergia.it PEC: direzione.inergia@legalmail.it</p>	<p>VISTI</p> <p></p>									
<p>DATI PROGETTAZIONE</p> <table border="1" style="width: 100%; border-collapse: collapse;"> <tr> <td style="width: 30%;">Cod. Elaborato Progettista</td> <td style="width: 30%;">Commissa</td> <td style="width: 40%;"></td> </tr> <tr> <td> </td> <td> </td> <td> </td> </tr> <tr> <td> </td> <td> </td> <td> </td> </tr> </table>			Cod. Elaborato Progettista	Commissa							
Cod. Elaborato Progettista	Commissa										
Scala 1:30000	Formato Stampa A1	Cod. Elaborato EO-OSI-PD-TAV-39	Rev a	Nome File EO-OSI-PD-TAV-39_TRACCIATO CAVIDOTTO SU CARTA RISCHIO ESTIVO D'INCENDIO	Foglio 1 di 1						
Rev. a	Data 13/10/2022	Descrizione Prima Emissione	Elaborato Tecniconsult	Controllato A. Corradetti	Approvato R. Cairoli						