

# LEGENDA:

- Cavidotto elettrico sottomarino
  - Cavidotto elettrico terrestre
  - Stazione utente
- Sensibilità ecologica:
- Bassa
  - Media
  - Alta
  - Molto alta

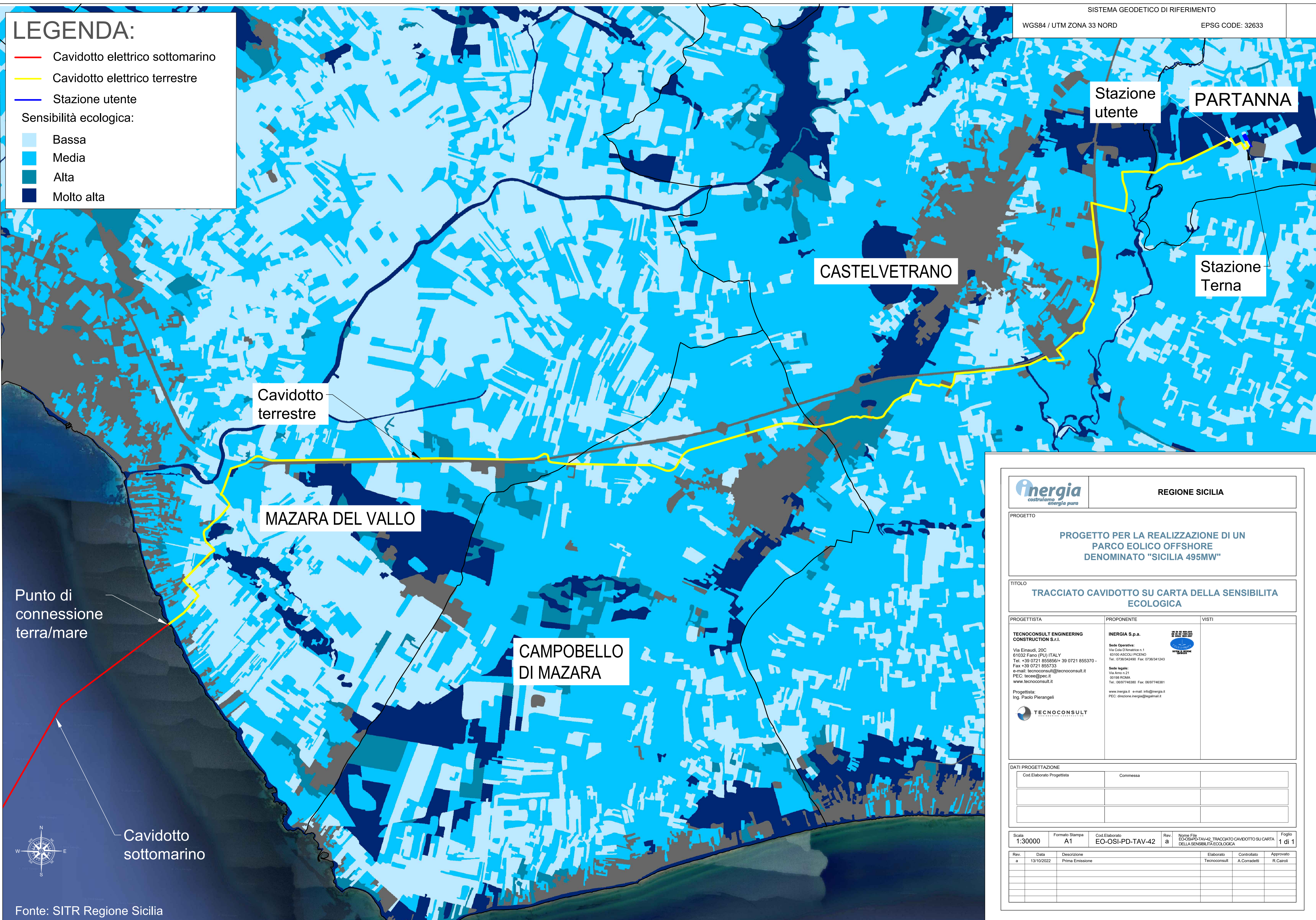

Punto di  
connessione  
terra/mare

Cavidotto  
sottomarino

	<b>REGIONE SICILIA</b>										
<p>PROGETTO</p> <p><b>PROGETTO PER LA REALIZZAZIONE DI UN PARCO EOLICO OFFSHORE DENOMINATO "SICILIA 495MW"</b></p>											
<p>TITOLO</p> <p><b>TRACCIATO CAVIDOTTO SU CARTA DELLA SENSIBILITA ECOLOGICA</b></p>											
<p>PROGETTISTA</p> <p><b>TECNOCONSULT ENGINEERING CONSTRUCTION S.r.l.</b>          Via Einaudi, 20C          61032 Fano (PU) ITALY          Tel. +39 0721 855856/+39 0721 855370 -          Fax: +39 0721 855733          e-mail: tecniconsult@tecniconsult.it          PEC: tecece@pec.it          www.tecniconsult.it</p>	<p>PROPONENTE</p> <p><b>INERGIA S.p.a.</b>          Sede Operativa:          Via Cos. D'Amatrice n.1          63100 ASCOLI PICENO          Tel.: 0736/42490 Fax: 0736/541243          Sede legale:          Via Anni n.211          00198 ROMA          Tel.: 06/97746380 Fax: 06/97746381          www.inergia.it e-mail: info@inergia.it          PEC: direzione.inergia@legalmail.it</p>										
<p>DATI PROGETTAZIONE</p> <table border="1" style="width: 100%; border-collapse: collapse;"> <tr> <td style="width: 30%;">Cod. Elaborato Progettista</td> <td style="width: 30%;">Commissa</td> <td style="width: 40%;"></td> </tr> <tr> <td> </td> <td> </td> <td> </td> </tr> <tr> <td> </td> <td> </td> <td> </td> </tr> </table>			Cod. Elaborato Progettista	Commissa							
Cod. Elaborato Progettista	Commissa										
Scala	Formato Stampa	Cod. Elaborato	Rev	Nome File	Foglio						
1:30000	A1	EO-OSI-PD-TAV-42	a	EO-OSI-PD-TAV-42_TRACCIATO CAVIDOTTO SU CARTA DELLA SENSIBILITA ECOLOGICA	1 di 1						
Rev.	Data	Descrizione	Elaborato	Controllato	Approvato						
a	13/10/2022	Prima Emissione	Tecniconsult	A. Corradetti	R. Cairoli						