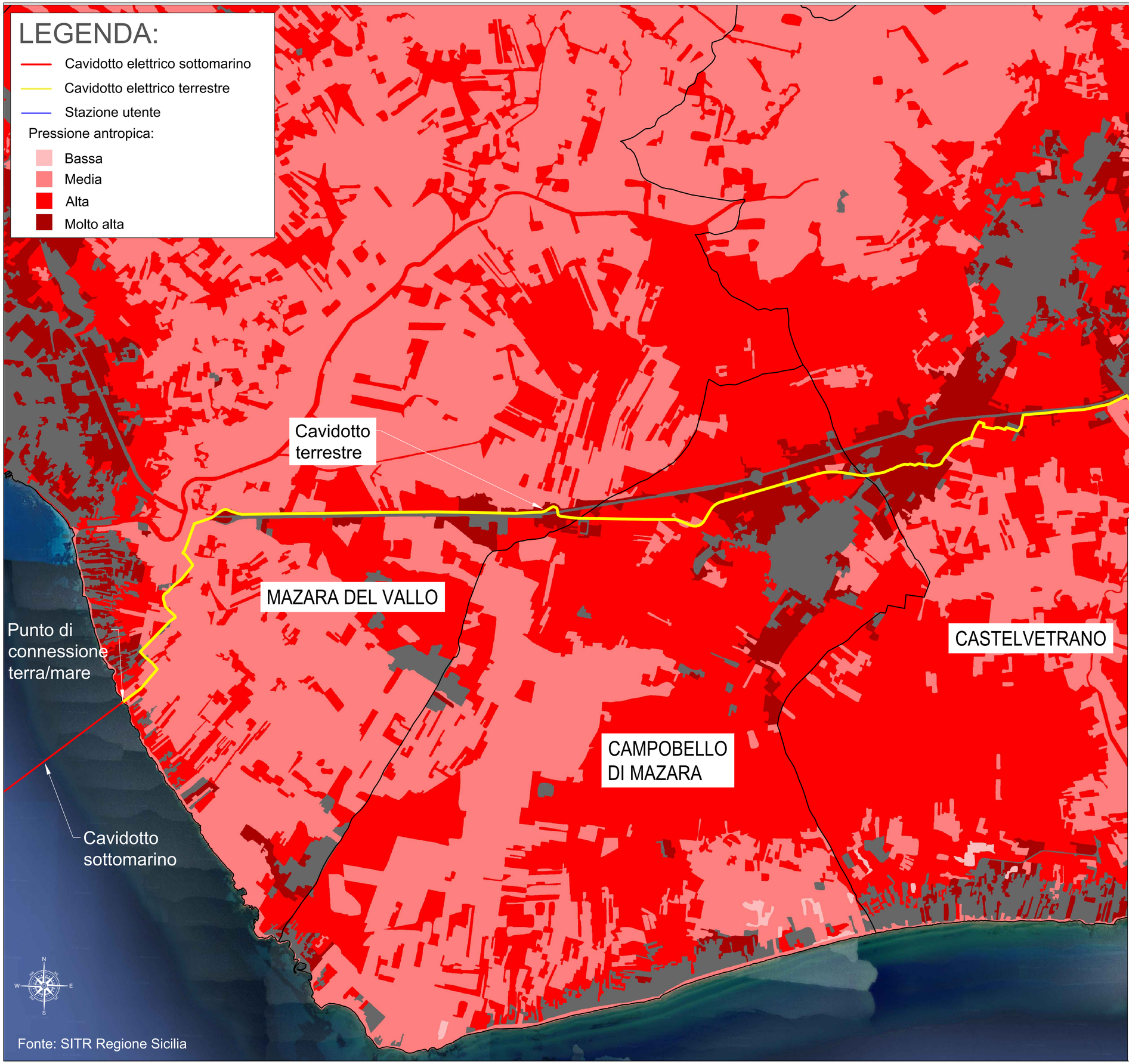

SISTEMA GEODETICO DI RIFERIMENTO

WGS84 / UTM ZONA 33 NORD — EPSG CODE: 32633

inergia costruiamo energia pura

REGIONE SICILIA

PROGETTO

PROGETTO PER LA REALIZZAZIONE DI UN PARCO EOLICO OFFSHORE DENOMINATO "SICILIA 495MW"

TITOLO

TRACCIATO CAVIDOTTO SU CARTA DELLA PRESSIONE ANTROPICA

PROGETTISTA	PROPONENTE	VISTI
TECNOCONSULT ENGINEERING CONSTRUCTION S.r.l. Via Einaudi, 20C 61032 Fano (PU) ITALY Tel. +39 0721 855856/+ 39 0721 855370 - Fax +39 0721 855733 e-mail: tecnoconsult@tecnoconsult.it PEC: tecoee@pec.it www.tecnoconsult.it Progettista: Ing. Paolo Pierangeli TECNOCONSULT ENGINEERING CONSTRUCTION	**INERGIA S.p.a.** UNI EN ISO 9001:2015 UNI EN ISO 14001:2015 UNI ISO/IEC 14001:2017 **Sede Operativa:** Via Cola D'Amatrice n.1 63100 ASCOLI PICENO Tel.: 0736/342490 Fax: 0736/341243 **Sede legale:** Via Arno n.21 00198 ROMA Tel.: 06/97746380 Fax: 06/97746381 www.inergia.it e-mail: info@inergia.it PEC: direzione.inergia@legalmail.it SISTEMA DI GESTIONE CERTIFICATO	

DATI PROGETTAZIONE

Cod.Elaborato Progettista	Commessa	

Scala	Formato Stampa	Cod.Elaborato	Rev.	Nome File	Foglio
1:30000	A1	EO-OSI-PD-TAV-43	a	EO-OSI-PD-TAV-43_TRACCIATO CAVIDOTTO SU CARTA DELLA PRESSIONE ANTROPICA	1 di 1

Rev.	Data	Descrizione	Elaborato	Controllato	Approvato
a	13/10/2022	Prima Emissione	Tecnoconsult	A.Corradetti	R.Cairoli