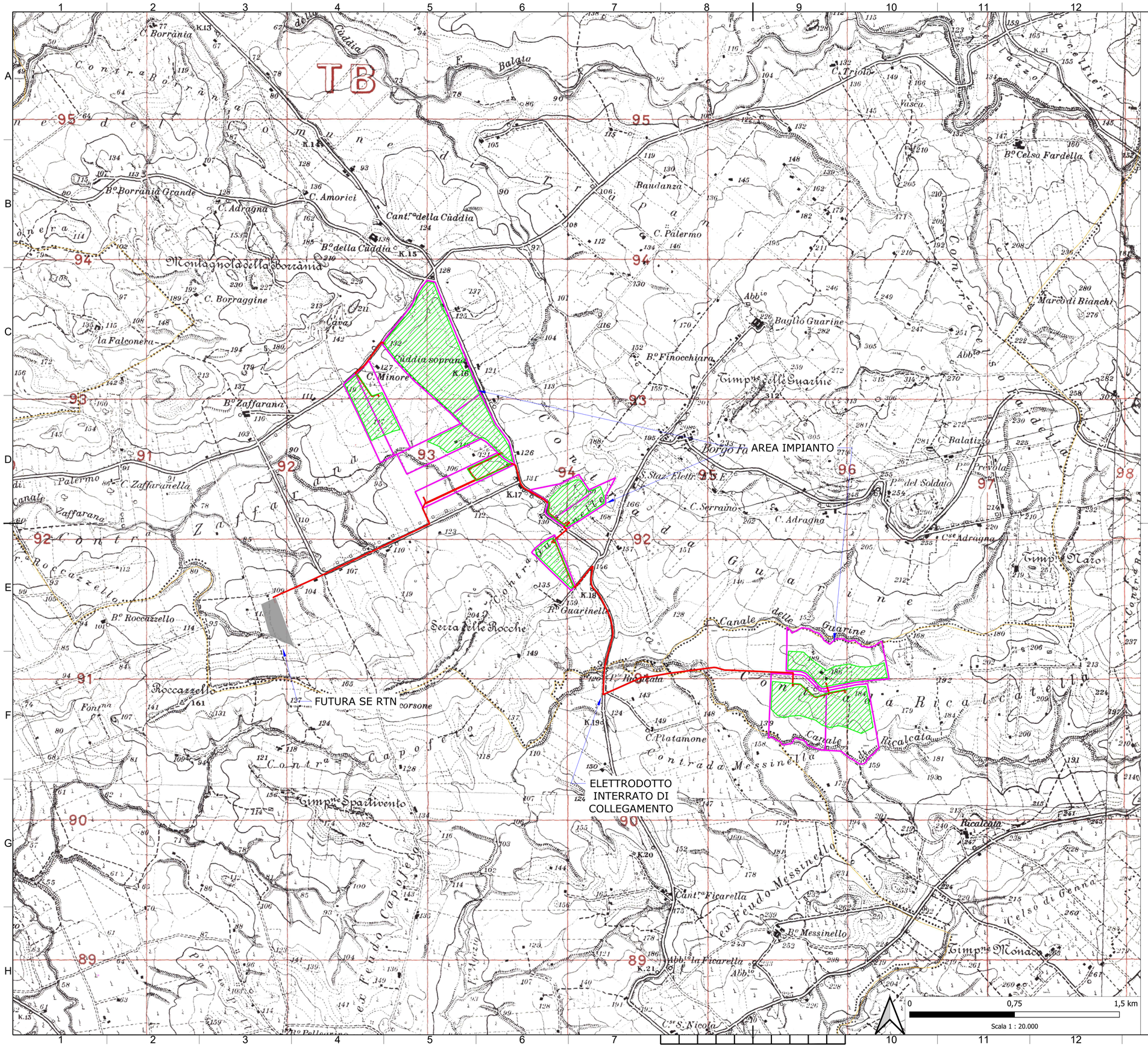

LEGENDA

- Aree disponibili
- Area di progetto
- Elettrodotto interrato di collegamento
- Futura Stazione Elettrica RTN

LOCALIZZAZIONE

REGIONE SICILIA

PROVINCIA DI TRAPANI

COMUNI DI TRAPANI, MARSALA E SALEMI

TITOLO BREVE

AGRIVOLTAICO "ARYA TRAPANI"

SPAZIO PER ENTI (VISTI, PROTOCOLLI, APPROVAZIONI, ALTRO)

REVISIONI

REV	DATA	DESCRIZIONE	REDATTO	VERIFICATO	APPROVATO
00	28/02/2023	PRIMA EMISSIONE ELABORATO	Ruvolo Vincenzo	Dario D'Angelo	Claudio Rizzo

PROPONENTE

gncr ITALIA HOLDING | Arya Solar SRL

ARYA SOLAR S.R.L.
VIALE CROCE ROSSA 25 - 90144 PALERMO (PA)
C.F./P.IVA: 11944660965 - REA PA - 433406
PEC: aryasolarsrl@legalmail.it

PROGETTAZIONE E SERVIZI

EnvLab Consulenze Ingegneria Srl

ENVLAB s.r.l.s. - C.F./P.IVA 02920050842
P.zza Capelvenere n. 2 - 92016 RIBERA (AG)
0925 096280 - envlab@pec.it - www.envlab.it

CODICE ELABORATO: GE-ARYASOLARTP-AFV-PD-D-1.2.0.0-r0A-R00

FOGLIO	FORMATO	SCALA
1/1	A1	1:20.000

IL DIRETTORE TECNICO DI ENVLAB

Associazione Industriale Siciliana — Sezione A — R.A. 1969 — Ordine degli Ingegneri della Provincia di Agrigento — Dott. Ing. Rizzo Claudio — Iscritto all'albo n. 1

PROGETTO

IMPIANTO AGRIVOLTAICO "ARYA TRAPANI"
PROGETTO PER LA REALIZZAZIONE DI UN IMPIANTO AGRIVOLTAICO DELLA POTENZA DI 62,54 MWpc (46,00 MW IN IMMISIONE) CON SISTEMA DI ACCUMULO DA 10,00 MW / 20 MWh E RELATIVE OPERE DI CONNESSIONE ALLA RTN RICADENTE NEI COMUNI DI TRAPANI, MARSALA E SALEMI (TP)

OGGETTO ELABORATO

PROGETTO DEFINITIVO
1 - INQUADRAMENTO GENERALE
INQUADRAMENTO IMPIANTO SU CARTA I.G.M.

ISO A1