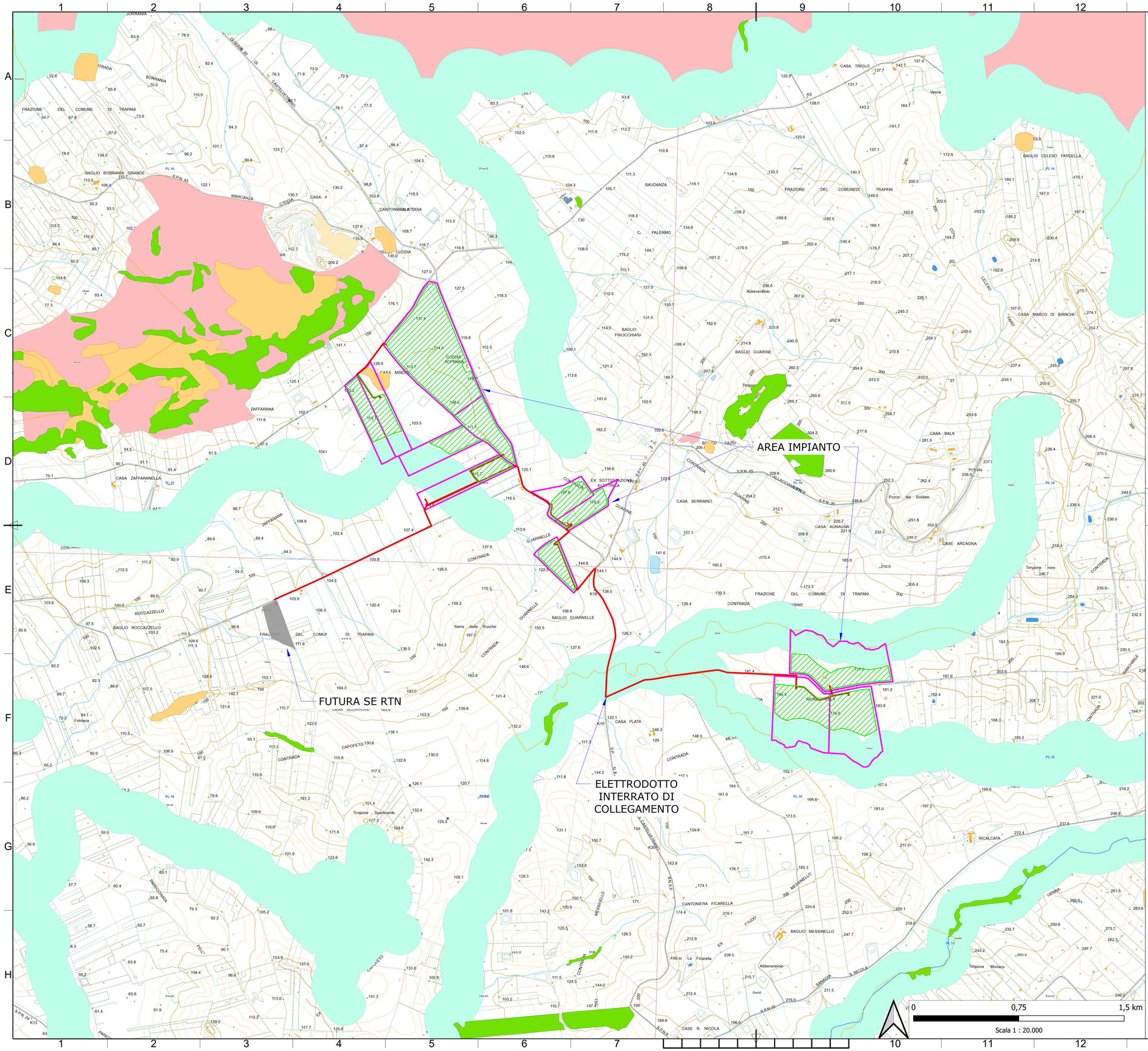

LEGENDA

- Aree disponibili
- Area di progetto
- Elettrodotto interrato di collegamento
- Futura Stazione Elettrica RTN
- Paesaggi locali
- Montagne oltre 1200 m. - art.142, lett.i, Dlgs. 42-04
- Vincoli Archeologici art.10 D.lgs. 42-04
- Aree di interesse archeologico - art.142, lett. m, D.lgs.42-04
- Aree riserve regionali - art.142, lett. f, D.lgs.42-04
- Parco regionale dei Sicani - art.142, lett. f, D.lgs.42-04
- Aree costa 300m.- art.142, lett.a, D.lgs. 42-04
- Aree laghi 300m.- art.142, lett. b, D.lgs.42-04
- Aree fiumi 150m.- art.142, lett. c, D.lgs.42-04
- Aree boscate - art.142, lett. g, D.lgs.42-04
- Aree tutelate - art.136, D.lgs.42-04
- Aree tutelate - art.134, lett. c, D.lgs. 42-04

LOCALIZZAZIONE

REGIONE SICILIA
PROVINCIA DI TRAPANI
COMUNI DI TRAPANI, MARSALA E SALEMI

TITOLO BREVE

AGRIVOLTAICO "ARYA TRAPANI"

SPAZIO PER ENTI (VISTE, PROTOCOLLI, APPROVAZIONI, ALTRO)

REVISIONI

REV	DATA	DESCRIZIONE	REDATTO	VERIFICATO	APPROVATO
00	28/02/2023	PRIMA EMISSIONE ELABORATO	Ruvolo Vincenzo	Dario D'Angelo	Claudio Rizzo

PROPONENTE

gncr ITALIA HOLDING | Arya Solar SRL

ARYA SOLAR S.R.L.
VIALE CROCE ROSSA 25 - 90144 PALERMO (PA)
C.F./P.IVA: 11944660965 - REA PA - 433406
PEC: aryasolarsrl@legalmail.it

PROGETTAZIONE E SERVIZI

EnvLab s.r.l.s. - C.F./P.IVA 02920050842
P.zza Capelvenere n. 2 - 92016 RIBERA (AG)
0925 096280 - envlab@pec.it - www.envlab.it

CODICE ELABORATO: GE-ARYASOLARTP-AFV-PD-D-2.2.2.0-r0A-R00

FOGLIO	FORMATO	SCALA
1/1	A1	1:20.000

IL DIRETTORE TECNICO DI ENVLAB

Dott. Ing. Rizzo Claudio
Sezione A
N.A 1359
Ordine degli Ingegneri della Provincia di Agrigento

PROGETTO

IMPIANTO AGRIVOLTAICO "ARYA TRAPANI"
PROGETTO PER LA REALIZZAZIONE DI UN IMPIANTO AGRIVOLTAICO DELLA POTENZA DI 62,54 MWpc (46,00 MW IN IMMISIONE) CON SISTEMA DI ACCUMULO DA 10,00 MW / 20 MWh E RELATIVE OPERE DI CONNESSIONE ALLA RTN RICADENTE NEI COMUNI DI TRAPANI, MARSALA E SALEMI (TP)

OGGETTO ELABORATO

PROGETTO DEFINITIVO
2 - COMPONENTI AMBIENTALI
PIANO PAESAGGISTICO TERRITORIALE REGIONALE - BENI PAESAGGISTICI

ISO A1