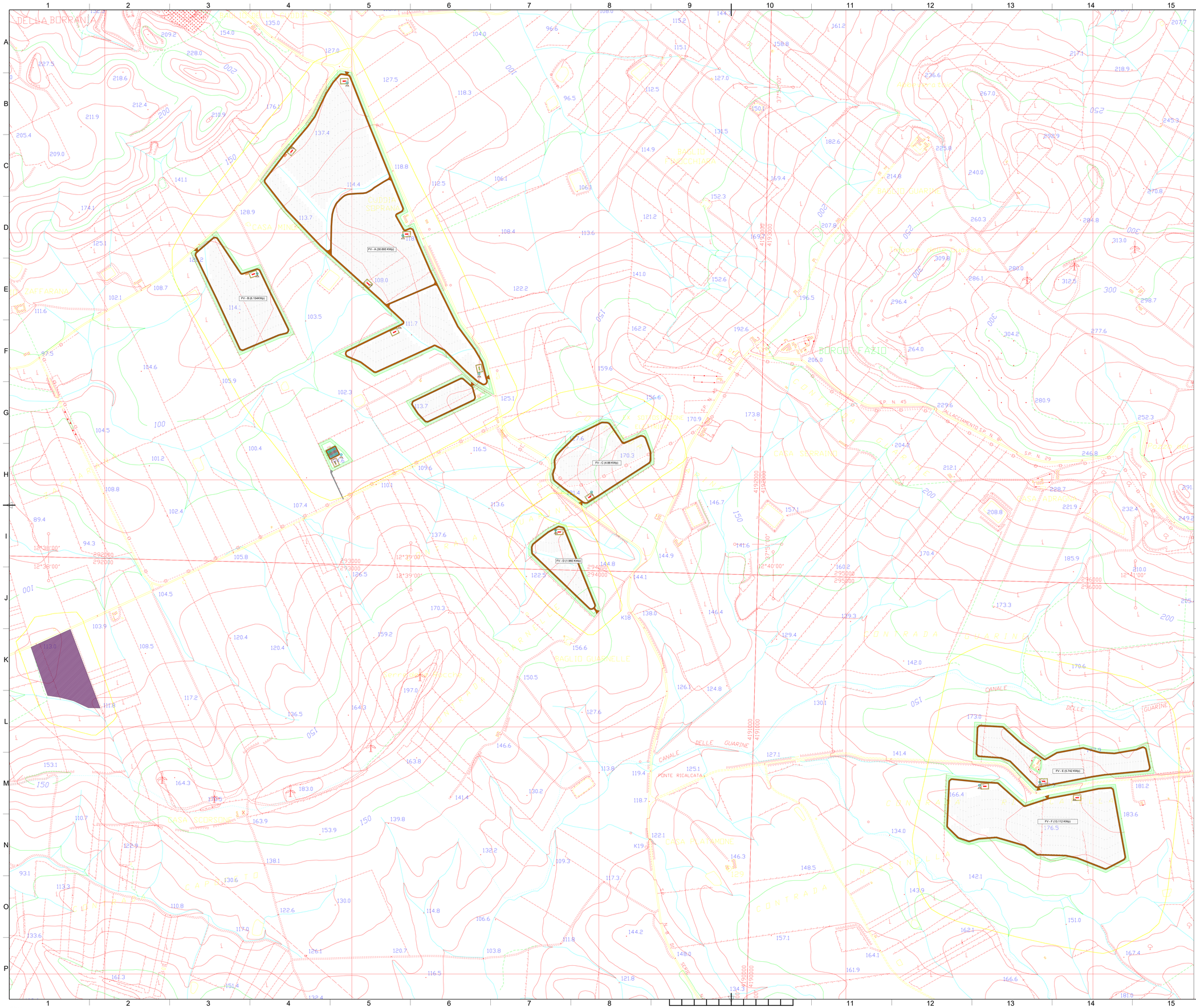

LEGENDA

OPERE CIVILI

- Perimetro catastale
- Isoipse (equidistanza 0,5 m)
- Corsi d'acqua censiti su CTR (C001 C002)
- Acquedotto interrato censito su CTR (C001 c007)
- Recinzione in progetto
- Fascia di mitigazione (10m)
- Accessi principale previsti carrabili
- Viabilità esistente
- Viabilità nuova sterrato
- Locale tecnico

OPERE ELETTRICHE

- Elettrodotto interrato BT
- Elettrodotto interrato 36 kV Interno
- Eletrodotto interrato 36 kV di collegamento alla SE
- Maglia di terra cabina: dispersione orizzontale in rame nudo
- PS-X.X Cabina elettrica di Campo
- Control Room
- MTR
- Storage
- Stazione Elettrica
- Telecamera ottica
- Telecamera doppia tecnologia (ottica - termocamera)
- Inseguitore monoassiale 2P28
- Inseguitore monoassiale 2P14
- Centrale rilevamento parametri metereologici
- Piranometro

CAMPI

- Campo PS-A-1.1
- Campo PS-A-1.2
- Campo PS-A-2.1
- Campo PS-A-2.2
- Campo PS-A-3.1
- Campo PS-B-1.1
- Campo PS-C-1.1
- Campo PS-D-1.1
- Campo PS-E-1.1
- Campo PS-F-1.1
- Campo PS-F-1.2

COMPONENTE AGRICOLA

- Oliveto Intensivo
- Cotico erboso
- Melograno tra le interfile
- Seminativo
- Aromatiche
- Idroponica
- Rimboschimento
- Apicultura
- Oliveto esistente

LOCALIZZAZIONE

REGIONE SICILIA
PROVINCIA DI TRAPANI
COMUNI DI TRAPANI, MARSALA E SALEMI

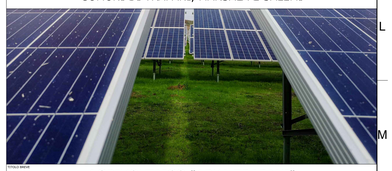

TITOLO OPERA

AGRIVOLTAICO "ARYA TRAPANI"

ENTI, PROTOCOLLI, APPROVAZIONI, ALTRO

REVISIONI

REV	DATA	DESCRIZIONE	REDATTO	VERIFICATO	APPROVATO
00	28/02/2023	PRIMA EMISSIONE ELABORATO	Dario D'Angelo	Dario D'Angelo	Claudio Rizza

PROPONENTE

ARYA SOLAR S.R.L.
VIALE CROCE ROSSA 25 - 90144 PALERMO (PA)
C.F./P.IVA: 11944660965 - REA PA - 413406
PEC: aryasolarsrl@legalmail.it

PROGETTAZIONE E ENTI

EnvLab
ENVLAB s.r.l.s. - C.F./P.IVA 02920050846
Piazza Capitanerie n.2 - 92016 RIBERA (AG)
0925 096280 - envlab@pec.it - www.envlab.it

CODICE ELABORATO: GE-ARYASOLARTP-AFV-PD-D-3.6.3.0-r0A-R00

DISEGNO	FORMATO	SCALA
1/1	A0	1:5000

IL DIRETTORE TECNICO DI ENVLAB

ORDINE DEGLI INGEGNERI PROVINCIA DI AGRIGENTO Sezione A N. 1159 Dott. Ing. Rosario Gallo

PROGETTO

IMPIANTO AGRIVOLTAICO "ARYA TRAPANI"
PROGETTO PER LA REALIZZAZIONE DI UN IMPIANTO AGRIVOLTAICO DELLA POTENZA DI 62,54 MWpc (46,00 MW IN IMMISIONE) CON SISTEMA DI ACCUMULO DA 10,00 MW / 20 MWh E RELATIVE OPERE DI CONNESSIONE ALLA RTN RICADENTE NEI COMUNI DI TRAPANI, MARSALA E SALEMI (TP)

OGGETTO ELABORATO

PROGETTO DEFINITIVO
3 - GENERATORE FOTOVOLTAICO - 6 BOP
PLANIMETRIA SISTEMA DI MONITORAGGIO AMBIENTALE

ISO A0