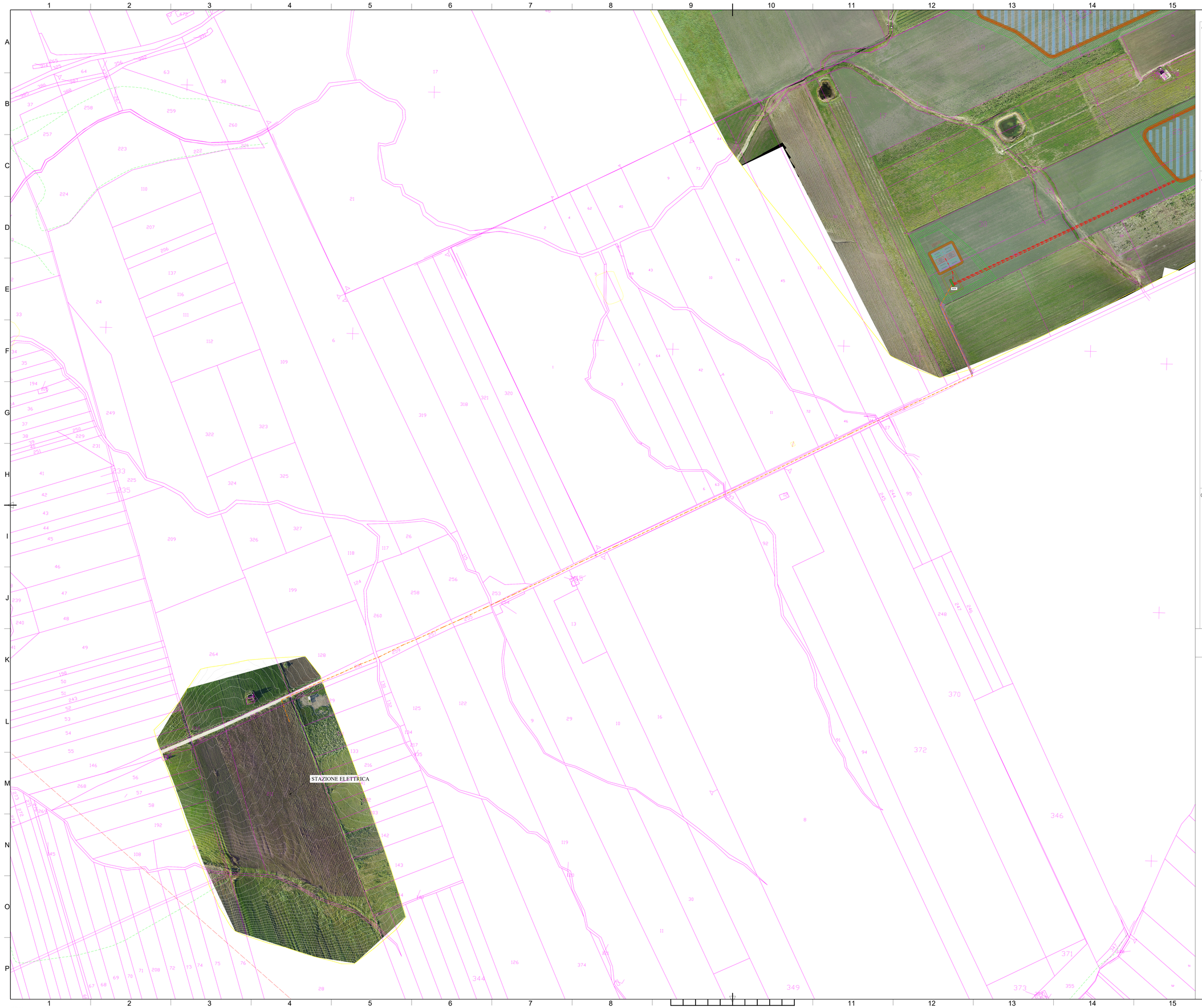

LEGENDA

OPERE CIVILI

- Perimetro catastale
- Isoipse (equidistanza 0,5 m)
- Corsi d'acqua censiti su CTR (C001 C002)
- Acquedotto interrato censito su CTR (C001 c007)
- Recinzione in progetto
- Fascia di mitigazione (10m)
- Accessi principale previsti carrabili
- Viabilità esistente
- Viabilità nuova sterrato
- Locale tecnico

OPERE ELETTRICHE

- Elettrodotto interrato BT
- Elettrodotto interrato 36 kV Interno
- Eletrodotto interrato 36 kV di collegamento alla SE
- Maglia di terra cabina: dispersione orizzontale in rame nudo
- Cabina elettrica di Campo
- Control Room
- MTR
- Storage
- Stazione Elettrica
- Telecamera ottica
- Telecamera doppia tecnologia (ottica - termocamera)
- Inseguitore monoassiale 2P28
- Inseguitore monoassiale 2P14
- Centrale rilevamento parametri metereologici
- Piranometro

CAMPI

- Campo PS-A-1.1
- Campo PS-A-1.2
- Campo PS-A-2.1
- Campo PS-A-2.2
- Campo PS-A-3.1
- Campo PS-B-1.1
- Campo PS-C-1.1
- Campo PS-D-1.1
- Campo PS-E-1.1
- Campo PS-F-1.1
- Campo PS-F-1.2

COMPONENTE AGRICOLA

- Oliveto Intensivo
- Cotico erboso
- Melograno tra le interfile
- Seminativo
- Aromatiche
- Idroponica
- Rimboschimento
- Apicultura
- Oliveto esistente

CIRCOLAZIONE

REGIONE SICILIA
PROVINCIA DI TRAPANI
COMUNI DI TRAPANI, MARSALA E SALEMI

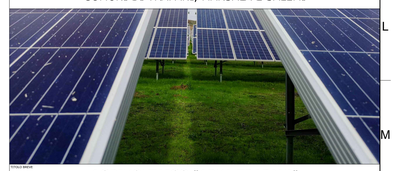

TITOLO DEL DIS

AGRIVOLTAICO "ARYA TRAPANI"

SPAZIO PER ENTI (VISTI, PROTOCOLLI, APPROVAZIONI, ALTRO)

REVISIONI

REV	DATA	DESCRIZIONE	REDATTO	VERIFICATO	APPROVATO
00	28/02/2023	PRIMA EMISSIONE ELABORATO	Dario D'Angelo	Dario D'Angelo	Claudio Rizzo

PROPONENTE

ARYA SOLAR S.R.L.
VIALE CROCE ROSSA 25 - 90144 PALERMO (PA)
C.F./P.IVA: 11944660965 - REA PA - 433406
PEC: aryasolarsrl@legalmail.it

PROGETTAZIONE E SERVIZI

ENVLAB s.r.l.s. - C.F./P.IVA 02920050842
Piazza Capelvenere n.2 - 92016 RIBERA (AG)
0925 096280 - envlab@pec.it - www.envlab.it

CODICE ELABORATO: GE-ARYASOLARTP-AFV-PD-D-5.1.2.0-r0A-R00

FOGLIO	FORMATO	SCALA
1/1	A0	1:2000

IL DIRETTORE TECNICO DI ENVLAB

Ing. Dario Angelo
Sezione A
N.A 1155
Ordine degli Ingegneri della Provincia di Trapani
Dott. Ing. Dario Angelo
Ordine degli Ingegneri della Provincia di Trapani
Sezione A
N.A 1155

PROGETTO

IMPIANTO AGRIVOLTAICO "ARYA TRAPANI"
PROGETTO PER LA REALIZZAZIONE DI UN IMPIANTO AGRIVOLTAICO DELLA POTENZA DI 62,54 MWpc (46,00 MW IN IMMISIONE) CON SISTEMA DI ACCUMULO DA 10,00 MW / 20 MWh E RELATIVE OPERE DI CONNESSIONE ALLA RTN RICADENTE NEI COMUNI DI TRAPANI, MARSALA E SALEMI (TP)

DIRETTO ELABORATO

PROGETTO DEFINITIVO
5 - OPERE DI CONNESSIONE ALLA RTN
PLANIMETRIA ELETTRODOTTI 36KV DI COLLEGAMENTO ALLA SE SU CATASTALE

ISO A0