



HEPV19 S.R.L.  
via Alto Adige, 160/A - 38121 Trento (TN)  
hepv19srl@legalmail.it

MANAGEMENT:  
**EHM.Solar**

EHM.SOLAR S.R.L.  
Via della Rena, 20 39100 Bolzano - Italy  
tel. +39 0461 1732700  
fax. +39 0461 1732799  
info@ehm.solar

c.fiscale, p.iva e R.I. 03033000211

**NOME COMMESSA:**  
COSTRUZIONE ED ESERCIZIO NUOVO IMPIANTO AGRIVOLTAICO AVENTE POTENZA NOMINALE PARI A 9.400 kW E POTENZA MODULI PARI A 11.466,65 kWp, CON RELATIVO COLLEGAMENTO ALLA RETE ELETTRICA, SITO NEL COMUNE DI GUAGNANO (LE) - IMPIANTO SV03

**STATO DI AVANZAMENTO COMMESSA:**  
PROGETTO DEFINITIVO PER AUTORIZZAZIONE UNICA  
**CODICE COMMESSA:**  
HE.19.0049

**PROGETTAZIONE INGEGNERISTICA:**

 **Heliopolis**

Galleria Passarella, 1 20122 Milano - Italy  
tel. +39 02 37905900  
via Alto Adige, 160/A 38121 Trento - Italy  
tel. +39 0461 1732700  
fax. +39 0461 1732799

www.heliopolis.eu  
info@heliopolis.eu

c.fiscale, p.iva e R.I. Milano 08345510963

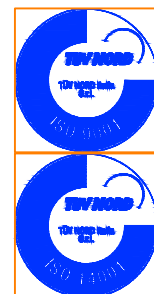

**PROGETTISTA:**



**AMBIENTE IDRAULICA STRUTTURE**

L.L. Engineering Srl *Tecnico incaricato Ing. Giovanni Leuzzi*  
Via XX Settembre n. 9 - 74123 Taranto  
Via Enrico Dandolo n. 68 - 74021 Carosino  
E-mail: llstudioingegneria@gmail.com - Pec:llengineering@pec.it



**STUDI PEDO-AGRONOMICI**

Dott. Agr. Convertini Stefano  
Via G. Sampietro n. 5  
72015 Fasano (BR)  
P.IVA 02241970744  
e-mail constef@gmail.com

**STUDI ACUSTICI**

Dott. Ing. Marcello LATANZA  
Via Costa n. 25/b  
74027 S. Giorgio Jonico (TA)  
P.IVA 02848560732  
e-mail marcellolatanza@gmail.com

**STUDI ARCHEOLOGICI**

MUSEION Soc. Coop. a R.L.  
Via del Tratturello Tarantino n. 6  
74123 Taranto  
P. IVA 02509950735  
e-mail info@museion-taranto.it

**STUDI GEOLOGICI**

Dott. Geol. Luigi Chiffi  
Via Kennedy n. 10  
73054 Presicce-Acquarica (LE)  
P.IVA 03966280756  
e-mail studiogeologicochiffi@gmail.com

**COLLABORATORE:**

**OPERE DI RETE PER LA CONNESSIONE**

SE 380/150kV CELLINO SAN MARCO  
dott.ing.Luigi Barbera Opere Elettromeccaniche  
dott.ing.Vito Calò Ambiente idraulica strutture  
dott.geol. Franco Magno Geotecnica  
dr.ssa.agr. M.Nunzella  
dott. Gianfranco Dimitri archeologo  
ELETTRODOTTI AT  
dott.ing.Giulia Bettiol Opere Elettromeccaniche  
Gruppo di Lavoro LL Ambiente Idraulica Agronomica Acustica Archeologica Geologica  
CABINA PRIMARIA AT/MT E LINEA MT  
per.ind.Mirko Girardi Opere Elettromeccaniche  
Gruppo di Lavoro LL Ambiente Idraulica Agronomica Acustica Archeologica Geologica

**CONSULENZA LEGALE**

STUDIO LEGALE PATRANO  
Via Argiro, 33 Bari  
t.f. +39 080 8693336



**OGGETTO:**

Piano particellare di esproprio

**SCALA:**

-:-

**DATA:**

NOVEMBRE 2022

**NOME FILE:**

EKGBS62\_Piano Particellare

**ELABORATO:**

D\_AS\_TA\_01

N. REV.	DATA	REVISIONE	ELABORATO	VERIFICATO	VALIDATO
0	11/2022	Emissione		responsabile commessa per.ind. Mirko Girardi	direttore tecnico Dott. Ing. Alberto Albuzzì



**Comune di  
Guagnano**

Costruzione ed esercizio impianto Agrivoltaico avente potenza nominale pari a 9.400 kW e potenza moduli pari a 11.466,65kWp, con relativo collegamento alla rete elettrica, sito in Guagnano (LE) - IMPIANTO SV03

*Relazione indennità*

## **Sommario**

1	PREMESSA.....	1
2	MODALITÀ DI VALUTAZIONE INDENNITÀ DI ESPROPRIAZIONE – DEFINIZIONI E METODOLOGIA.....	1
2.1.	Calcolo del valore .....	2
2.2.	Specifiche tecniche per l'attribuzione del livello qualitativo, adeguato alle caratteristiche tecniche del terreno oggetto di valutazione.....	2
3	QUADRO RIASSUNTIVO DEL CALCOLO DELL'INDENNITÀ DI SERVITU' .....	9
4	QUANTIFICAZIONE DELLE SUPERFICI E DELLE QUOTE.....	9
5	INDENNITÀ AGGIUNTIVE.....	10
6	VALORIE DELLE AREE URBANE.....	13
7	CONCLUSIONI.....	13



Comune di  
Guagnano

Costruzione ed esercizio impianto Agrivoltaico avente potenza nominale pari a 9.400 kW e potenza moduli pari a 11.466,65kWp, con relativo collegamento alla rete elettrica, sito in Guagnano (LE) - IMPIANTO SV03

Relazione indennità

## 1 PREMESSA

Il presente piano particellare è redatto ai sensi del D.P.R. n°327/2001 e s.m.i. “*Testo unico delle disposizioni legislative e regolamentari in materia di espropriazione per pubblica utilità*”, e della L.R. 22 febbraio 2005, n. 3 “*Disposizioni regionali in materia di espropriazioni per pubblica utilità e prima variazione al bilancio di previsione per l’esercizio finanziario 2005*”, ai cui art. 8-9 si farà riferimento per le procedure di esproprio.

Il piano è finalizzato all’individuazione delle ditte/persone fisiche proprietarie dei terreni interessati dall’esproprio necessari per la realizzazione di un elettrodotto AT e un cavidotto nella provincia di Lecce.

Il piano si compone della presente parte descrittiva in cui vengono analiticamente elencate le eventuali ditte/persone fisiche catastali da espropriare con le corrispondenti superfici da occupare e la quantificazione dell’indennità offerta, oltre che ad un elaborato grafico che consente di individuare l’area interessata dall’opera riportata sulla mappa catastale aggiornata.

Per la realizzazione delle opere di cui alla presente proposta progettuale, così come meglio rappresentate nell’elaborato grafici di riferimento risultano necessarie quindi procedure di:

- Espropri di terreni interessate dal passaggio delle condotte
- Stipula di convenzioni con enti pubblici per i tratti di cavidotto che interessano aree di pubblica proprietà.

## 2 MODALITÀ DI VALUTAZIONE INDENNITÀ DI ESPROPRIAZIONE – DEFINIZIONI E METODOLOGIA

La valutazione di un bene immobile è un’operazione complessa in quanto si tratta di andare ad attribuire un valore di mercato ad un determinato bene, con una delle varie metodologie previste dalla disciplina dell’estimo. Per valore si intende il prezzo, espresso in quantità di moneta, che la pluralità di acquirenti e venditori sarebbe rispettivamente disposta a corrispondere per la cessione ed acquisto di un bene in una libera contrattazione, condotta nei tempi ordinari in cui i beni simili sono offerti sul mercato locale.

Le metodologie di stima prevedono diversi approcci che consentono di risolvere tutte le possibili situazioni che possono presentarsi in rapporto allo stato specifico del bene, alla presenza o meno di un mercato immobiliare più o meno dinamico, nonché alla finalità della stima. Tutte le metodologie, però in sostanza, si basano sul confronto tra le caratteristiche del bene oggetto di stima e quelle di beni simili, dei quali si deve conoscere anche il prezzo di cessione in una recente compravendita. Il confronto è particolarmente difficile nella stima dei beni di natura agricola si incontrano tali difficoltà in quanto, benché rispetto ad altre tipologie di immobili (urbani o industriali) presentino un minor numero di caratteristiche atte a distinguerli l’uno dall’altro e dal relativo valore, questo numero resta comunque sempre abbastanza elevato.

L’entità delle compensazioni monetarie da corrispondere alle singole proprietà si uniforma alla sentenza della Corte Costituzionale n. 181 anno 2011 che, pur non imponendo di commisurare integralmente l’indennità di espropriazione dei suoli agricoli e non edificabili al valore di mercato del bene abitato, prevede che sia conservato un «ragionevole legame» con il valore venale, a garanzia di un «serio ristoro».

Al fine di procedere alla stima del valore venale dei beni, è stata valutata la possibilità edificatoria con riferimento alla situazione di fatto delle aree in accordo con la specifica destinazione conferita dagli strumenti urbanistici che, per le aree in oggetto, risulta essere di natura agricola.

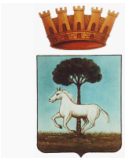

Comune di  
Guagnano

Costruzione ed esercizio impianto Agrivoltaico avente potenza nominale pari a 9.400 kW e potenza moduli pari a 11.466,65kWp, con relativo collegamento alla rete elettrica, sito in Guagnano (LE) - IMPIANTO SV03

Relazione indennità

## 2.1. Calcolo del valore

Con l'utilizzazione dei parametri di seguito riportati è possibile "modulare" il valore di un terreno agricolo per adeguarlo alle sue caratteristiche tecniche intrinseche ed estrinseche.

*Per terreno agricolo si intende un'area destinata ad attività agricola e non suscettibile di edificazione, se non per costruzioni strumentali all'esercizio dell'attività stessa, di tipo abitativo o non abitativo, in base alle previsioni dello strumento urbanistico vigente.*

Il valore riportato nell'osservatorio prescinde da fattori che eccedano il puro merito agricolo (non si terrà conto ad esempio di prospettive di futura edificabilità per la vicinanza a centri abitati ovvero di ubicazioni in zone di esposizione panoramica su rilevanti paesaggi naturalistici, ecc.), sono rilevati i valori del solo terreno e delle relative opere di sistemazione, prescindendo dalle incidenze delle costruzioni rurali presenti sia di natura abitativa che direttamente strumentale per la produzione.

L'algoritmo di calcolo individuato assume a base del calcolo i valori minimi e massimi di cui alla presente rilevazione ed utilizza la seguente espressione:

$$V \text{ fondo} = V_{\text{max}} * k_1 * K_2 * K_3 * \dots * K_n$$

dove

$V_{\text{max}}$  = valore massimo ordinariamente rilevato per una specifica coltura, in un determinato ambito territoriale (comunale)

$K_i$  = coefficiente numerico inferiore ad 1 determinato, per ogni parametro di stima, secondo una predefinita scala di variabilità.

## 2.2. Specifiche tecniche per l'attribuzione del livello qualitativo, adeguato alle caratteristiche tecniche del terreno oggetto di valutazione

La scala di variabilità dei parametri di stima, in relazione alle specifiche caratteristiche del terreno sono identificate distintamente per ogni comune della provincia e qualità di coltura. I criteri per attribuire il livello di qualità (coefficiente numerico) sono illustrati di seguito:

Per la corretta utilizzazione dell'algoritmo di calcolo è necessario individuare in maniera univoca e quanto più possibile oggettiva la natura dei vari parametri di stima ed i criteri di attribuzione del loro livello qualitativo.

Si riporta un elenco dei principali parametri di stima e dei vari livelli di apprezzamento che potrà essere oggetto di integrazione e/o modifica in alcune realtà territoriali per tenere in debito conto particolarità locali che influenzino in modo più o meno singolare il valore immobiliare.

### **Fertilità**

È un parametro dipendente dalla natura chimica e fisica del terreno nonché delle modalità di lavorazione adottate, direttamente e fortemente correlato alla potenzialità produttiva del terreno, cioè la sua capacità di poter fornire una specifica produzione, anche in relazione alla qualità di coltura praticata. Non è il solo parametro che incide sulla produttività. Ve ne sono altri quali l'esposizione, la giacitura, le condizioni climatiche, che incidono in misura più lieve e differenziata per qualità di coltura.

Il parametro è normalmente descritto con almeno quattro livelli qualitativi governati da vari fattori (spessore del suolo, natura del suolo, capacità di trattenimento acqua, ecc.):

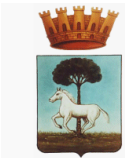

**Comune di  
Guagnano**

Costruzione ed esercizio impianto Agrivoltaico avente potenza nominale pari a 9.400 kW e potenza moduli pari a 11.466,65kWp, con relativo collegamento alla rete elettrica, sito in Guagnano (LE) - IMPIANTO SV03

## *Relazione indennità*

**Ottima** - se il lotto di terreno è umifero, ovvero con strato agrario profondo, tessitura comunque idonea al trattenimento dell'acqua, con le più alte produzioni unitarie della zona;

**Buona** – nel caso che le suddette condizioni assicurino produzioni unitarie non inferiori all'80% di quelle massime in zona;

**Discreta** – nel caso che, anche a fronte di concimazioni più intense dell'ordinarietà, le produzioni unitarie non risultino inferiori al 66% di quelle massime in zona;

**Mediocre** – quando tutte le qualità dei fattori componenti sono al livello minimo (presenza di rocce affioranti o sassi, incapacità assoluta di trattenere acqua, ovvero natura melmosa).

### **Giacitura**

Normalmente definita anche pendenza del terreno, incide più o meno pesantemente sulla produttività ed i costi di sistemazione e manutenzione dei fondi, anche in relazione alla natura della qualità di coltura praticata.

Il parametro è normalmente descritto con tre livelli qualitativi:

**Pianeggiante** – sono definiti pianeggianti i terreni con pendenza inferiore al 5 %, senza problemi di deflusso delle acque meteoriche.

**Acclive** – sono definiti tali quelli con pendenza compresa tra il 5% ed il 20%, ovvero con pendenze inferiori, ma con problemi per il deflusso delle acque meteoriche.

**Mediocre** – livello qualitativo inferiore connesso a presenza di pendenze superiori al 20 % (terreni molto acclivi) o anche pendenze inferiori ma con forti problemi di deflusso delle acque (ad esempio zone depresse soggette a frequenti allagamenti od inondazioni).

### **Esposizione**

È un fattore che tiene conto della capacità del terreno a beneficiare dell'irraggiamento solare, in relazione all'orientamento rispetto ai quattro punti cardinali ed eventuale presenza di monti nell'intorno, o a subire fenomeni negativi quali l'esposizione a venti, che pregiudichino le coltivazioni.

Il parametro è normalmente descritto con tre livelli qualitativi:

**buona** - quando in relazione alla qualità di coltura le condizioni dell'esposizione sono ottimali.

**normale** - quando le condizioni dell'esposizione sono adeguate alla qualità di coltura impiantata;

**cattiva** - quando in relazione alla qualità di coltura le condizioni dell'esposizione all'irraggiamento solare sono cattive e la ventosità eccessiva, con pregiudizio sulla produzione.

### **Ubicazione**

È un fattore che tiene conto della posizione del terreno rispetto ai centri di raccolta dei prodotti agricoli o ai mercati di vendita e acquisto delle materie e prodotti da utilizzare per la produzione, nonché dal centro abitato con i servizi essenziali. La distanza dai suddetti centri incide sui costi e tempi di trasporto e quindi sulla redditività della produzione agricola ed il loro valore. Non si debbono considerare plusvalenze derivanti dall'immediata adiacenza a centri urbani per effetto di una futura possibile vocazione edificatoria.

Il parametro è normalmente descritto con tre livelli qualitativi:

**buona** – quando il terreno è ubicato nel raggio di 5 Km dai suddetti centri;

**normale** - quando il terreno è ubicato nel raggio che va da 5 Km a 10 Km dai suddetti centri;

**carente** – quando il terreno è ubicato nel raggio di oltre 15 Km dai suddetti centri.

### **Accesso**

È un fattore che tiene conto della possibilità e livello di facilità di accesso al fondo **buono** – quando



**Comune di  
Guagnano**

Costruzione ed esercizio impianto Agrivoltaico avente potenza nominale pari a 9.400 kW e potenza moduli pari a 11.466,65kWp, con relativo collegamento alla rete elettrica, sito in Guagnano (LE) - IMPIANTO SV03

### *Relazione indennità*

è diretto da strada principale (statale o provinciale), secondaria (comunale) o interpodereale, comunque senza alcuna limitazione per ogni mezzo agricolo.

*Sufficiente* – quando avviene nelle condizioni di cui al livello precedente, ma con percorsi/servitù che creino difficoltà provvisorie, facilmente superabili per un tratto superiore a ml. 100 (strade sconnesse, strette o soggette a dilavamento/frane).

*Insufficiente* – quando sia in relazione allo stato dei luoghi sia in relazione alla conformazione planimetrica ed al collegamento viario, l'accesso sia inibito per alcuni mezzi agricoli fondamentali per il tipo di coltura praticata, con pregiudizio per la coltivazione. In particolare il livello insufficiente deve essere utilizzato per le piantagioni arboree site nelle sponde di corsi d'acqua e per i boschi in terreni molto acclivi, rocciosi o franosi.

### **Forma**

È un fattore che deve valutare presenza o meno di limitazioni alla produzione in rapporto alla forma geometrica del fondo.

*Regolare* – quando il fondo è costituito da una o più particelle catastali contigue la cui forma complessiva o di loro porzioni possa essere scomposta in spicchi di forma regolare (pressochè quadrangolare o rettangolare)

*Normale* – quando il fondo è costituito da una o più particelle catastali disgiunte la cui forma di ciascun appezzamento sia comunque regolare (pressochè quadrangolare o rettangolare).

*Penalizzante* – quando il fondo è costituito da una o più particelle catastali disgiunte la cui forma di ciascun appezzamento sia irregolare (strisciforme o con angoli acuti), con pregiudizio per la coltivazione.

### **Ampiezza**

È un fattore che deve valutare l'ampiezza del singolo fondo rispetto a quella media ordinaria dei lotti a stesse qualità di coltura nella zona (da rilevare per ogni zona e qualità di coltura)

*Medio appezzamento* – quando il fondo è costituito da una o più particelle catastali contigue la cui ampiezza complessiva è sufficiente prossima a quella media della zona.

*Piccolo appezzamento* – quando il fondo è costituito da una o più particelle catastali contigue la cui ampiezza complessiva è inferiore più del 50% di quella media della zona.

*Grande appezzamento* – quando il fondo è costituito da una o più particelle catastali contigue la cui ampiezza complessiva è superiore per più del 50% di quella media della zona.

### **Età (Piantagioni arboree)**

Nelle piantagioni arboree il costo di impianto e di estirpazione-rinnovo è sensibile e quindi il valore del terreno con il soprassuolo deve tenere conto dell'età della piantagione; questa si può definire, dividendo la durata del ciclo ordinario della piantagione in intervalli (ad esempio tre):

*recente* – quando il soprassuolo ha un'età inferiore ad un terzo del ciclo vegetativo;

*media* – quando il soprassuolo ha un'età compresa tra un terzo e due terzi del ciclo vegetativo;

*elevata* – quando il soprassuolo ha un'età superiore a due terzi del ciclo vegetativo.

### **Densità delle piante**

È un fattore che deve valutare la regolarità e densità dell'impianto delle colture arboree (soprattutto per frutteti ed uliveti) atto a distinguere almeno in due livelli la qualità del soprassuolo.

*ordinaria (o alta)* – quando il sesto di impianto è regolare per densità di piante secondo le caratteristiche locali e natura del terreno;



Costruzione ed esercizio impianto Agrivoltaico avente potenza nominale pari a 9.400 kW e potenza moduli pari a 11.466,65kWp, con relativo collegamento alla rete elettrica, sito in Guagnano (LE) - IMPIANTO SV03

Comune di  
Guagnano

Relazione indennità

*irrazionale (o bassa)* – quando gli alberi sono disposti a macchia di leopardo ovvero in sestri regolari ma con densità inferiore almeno del 50% della densità ordinaria (n. piante per ettaro).

### **Impianto**

È un fattore che deve valutare la natura dell'impianto di sostegno nei vigneti o similari (ad es. actinidia); può essere gestito, ad esempio, da tre livelli:

*tendone o pergola* – quando le piante sono lasciate vegetare a modo di tendone su tutta la superficie di impianto;

*intelaiato alto* – quando l'impianto è a filari, ma con altezza almeno doppia rispetto al filare ordinario;

*filari ordinari* – quando il filare ha un'altezza ordinaria (circa m. 1,50-2,00); può essere associato a questa tipologia anche il cosiddetto "vigneto ad alberello".

### **Risorsa irrigua**

Quando la coltura irrigua non è quotata autonomamente la dotazione di risorsa irrigua, ordinariamente sufficiente agli scopi, può essere gestita con una variabile dicotomica. *si* risorsa irrigua, ordinariamente sufficiente

*no* risorsa irrigua assente o assolutamente insufficiente

**Età (Boschi)** Nei boschi il valore del soprassuolo è proporzionale alla distanza intercorrente tra il momento della stima ed il momento del taglio. questa si può definire, dividendo la durata del ciclo ordinario della piantagione in intervalli (ad esempio tre):

*elevata* – quando il taglio è previsto ad un intervallo temporale inferiore ad un terzo del ciclo vegetativo;

*media* – quando il taglio è previsto ad un intervallo temporale compreso tra un terzo e due terzi del ciclo vegetativo;

*bassa* – quando il taglio è previsto ad un intervallo temporale superiore a due terzi del ciclo vegetativo.

### **Qualità essenze**

Nei boschi il valore del soprassuolo dipende anche dalla qualità delle piante presenti. Il parametro può essere gestito, ad esempio, da tre livelli:

*ricercata* – quando più del 50% delle piante possano qualificarsi come essenze ricercate (di pregio per la zona);

*ordinaria* – quando la composizione del soprassuolo è mista, media tra le due condizioni limiti;

*bassa* – quando più del 50% delle piante possano qualificarsi come essenze di scarso pregio per la zona.

### **Condizione**

Spesso alcune colture di scarsa produttività (quali ad esempio i boschi) non sono condotte correttamente per limitare le spese di gestione (ad esempio limitazione degli interventi di potatura, sistemazione idrica, pulitura ramaglie, accessi, ecc.) per cui occorre tenere conto nella valutazione. Il parametro può essere gestito, ad esempio, da due livelli:

*governati* – quando la piantagione è tenuta secondo le corrette tecniche agrarie);

*degradati* – quando la mancanza dei previsti interventi è pesantemente influente sulla produzione netta ritraibile, abbattendola normalmente di almeno il 40%.

Nello specifico i parametri descritti in precedenza possono avere secondo la tipologia delle colture i valori sotto - riportati:



Costruzione ed esercizio impianto Agrivoltaico avente potenza nominale pari a 9.400 kW e potenza moduli pari a 11.466,65kWp, con relativo collegamento alla rete elettrica, sito in Guagnano (LE) - IMPIANTO SV03

**Comune di  
Guagnano**

*Relazione indennità*

### Seminativo asciutto ed irriguo

<b>Tabella – Seminativo asciutto ed irriguo - Tutti i Comuni</b>		
<b>Fertilità</b> ottima 1 buona 0,925 discreta 0,85	<b>Giacitura</b> pianeggiante 1 acclive 0,95 mediocre 0,90	<b>Accesso</b> buono 1 sufficiente 0,95 insufficiente 0,90
<b>Forma</b> Regolare 1 Normale 0,95 Penalizzante 0,90	<b>Ubicazione</b> Eccellente 1 Normale 0,95 Cattiva 0,90	<b>Ampiezza</b> Medio app 1 Piccolo app 0,95 Grande app 0,90

### Orto asciutto od irriguo

<b>Tabella – Orto asciutto od irriguo - Tutti i Comuni</b>		
<b>Fertilità</b> ottima 1 buona 0,95 discreta 0,90	<b>Giacitura</b> pianeggiante 1 acclive 0,95 mediocre 0,90	<b>Accesso</b> buono 1 sufficiente 0,95 insufficiente 0,90
<b>Ubicazione</b> Eccellente 1 Normale 0,95 Cattiva 0,90		

### Vigneto

<b>Tabella – Vigneto Tutti i Comuni della provincia ove presente la coltura</b>		
<b>Fertilità</b> ottima 1 buona 0,975 discreta 0,95	<b>Accesso</b> buono 1 sufficiente 0,975 insufficiente 0,95	<b>Esposizione</b> buona 1 normale 0,975 carente 0,95
<b>Età</b> 1/3 dall'impianto 1 tra 1/3 e 2/3 dall'impianto 0,90 oltre 2/3 dall'impianto 0,80		
N.B. I valori tengono conto del soprassuolo		

### Frutteto – Agrumeto - Mandorleto

<b>Tabella– Frutteto – Agrumeto – Mandorleto - Tutti i Comuni della provincia ove presente la coltura</b>		
<b>Fertilità</b> ottima 1 buona 0,975 discreta 0,95	<b>Accesso</b> buono 1 sufficiente 0,975 insufficiente 0,95	<b>Densità piante</b> Alta 1 Ordinaria-bassa 0,90



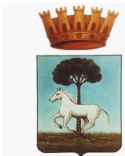

Costruzione ed esercizio impianto Agrivoltaico avente potenza nominale pari a 9.400 kW e potenza moduli pari a 11.466,65kWp, con relativo collegamento alla rete elettrica, sito in Guagnano (LE) - IMPIANTO SV03

**Comune di  
Guagnano**

*Relazione indennità*

<b>Esposizione</b> buona 1 normale 0,975 carente 0,95	<b>Età</b> 1/3 dall'impianto 1 tra 1/3 e 2/3 dall'impianto 0,90 oltre 2/3 dall'impianto 0,80	<b>Irriguo</b> Sì 1 No 0,85
Nota: i valori tengono conto del soprassuolo		

#### **Incolto sterile e pascolo**

<b>Tabella Incolto sterile e pascolo - Tutti i Comuni</b>		
<b>Giacitura</b> Pianeggiante o poco acclive 1 Molto acclive 0,9	<b>Accesso</b> buono 1 sufficiente 0,9 insufficiente 0,80	<b>Ubicazione</b> Eccellente 1 Normale 0,9 Cattiva 0,8

#### **Uliveto**

<b>Tabella - Uliveto – Tutti i comuni</b>		
<b>Accesso</b> buono 1 sufficiente 0,975 insufficiente 0,95	<b>Esposizione</b> buona 1 normale 0,975 carente 0,95	<b>Densità piante</b> Alta 1 Ordinaria-bassa 0,90
<b>Età</b> 1/3 dall'impianto 1 tra 1/3 e 2/3 dall'impianto 0,90 oltre 2/3 dall'impianto 0,80	<b>Densità piante</b> Alta 1 Ordinaria-bassa 0,8	
I valori tengono conto del soprassuolo		

A seguito di quanto precedentemente descritto, la stima per la determinazione del più probabile valore di mercato dei terreni è stata condotta secondo il criterio di stima sintetico-comparativo, basato sulla comparazione con i valori medi riscontrati in una campagna conoscitiva preliminare condotta sul mercato immobiliare locale.

Pertanto, in riferimento ai valori medi di mercato, riscontrati nella campagna conoscitiva si è ritenuto congruo attribuire, come più probabile valore venale stimato, il seguente parametro di riferimento per le qualità colturali presenti nelle porzioni di terreno interessate, sulla base anche del **LISTINO DEI VALORI IMMOBILIARI DEI TERRENI AGRICOLI di Lecce e a seguire Brindisi**

- Incolto produttivo/sterile/pascolo: €/ha 5.500,00 (cinquemilacinquecento/00);
- Seminativo: €/ha 6.800,00 (seimilaottocento/00);
- Uliveto: €/ha 16.600,00 (sedecimilaseicento/00);
- Ficheto: €/ha 6.800,00 (seimilaottocento/00);
- Frutteto: €/ha 16.000,00 (sedecimila/00);
- Mandorleto: €/ha 10.000,00 (diecimila/00);
- Orto: €/ha 14.100,00 (quattordicimilacent /00);
- Seminativo arborato: €/ha 7.600,00 (settemilaseicento /00);



Costruzione ed esercizio impianto Agrivoltaico avente potenza nominale pari a 9.400 kW e potenza moduli pari a 11.466,65kWp, con relativo collegamento alla rete elettrica, sito in Guagnano (LE) - IMPIANTO SV03

**Comune di  
Guagnano**

*Relazione indennità*

- Vigneto: €/ha 16.100,00 (sedecimilacento/00);

Brindisi e provincia

- Incolto sterile: €/ha 1.000,00 (cinquemilacinquecento/00);
- Seminativo: €/ha 7.400,00 (seimilaottocento/00);
- Uliveto: €/ha 15.000,00 (sedecimilaseicento/00);
- Ficheto: €/ha 6.100,00 (seimilaottocento/00);
- Frutteto: €/ha 14.000,00 (sedecimila/00);
- Mandorleto: €/ha 6.100,00 (diecimila/00);
- Orto: €/ha 13.500,00 (quattordicimilacento /00);
- Seminativo/irriguo: €/ha 12.000,00 (settemilaseicento /00);
- Vigneto: €/ha 23.500,00 (sedecimilacento/00);

**I valori sopra indicati sono stati corretti in funzione delle effettive condizioni del fondo, sulla base dei coefficienti correttivi precedentemente descritti ed indicati.**

Coltura	Vmax	k1 (fertilità)	k2 (Accesso)	k3 (Giacitura)	k4 (Ubicazione)	k2 (Esposizione/forma)	Età	Densità piante	Irriguo	Vfondo
<i>Incolto</i>	<b>5500</b>		0,9	1	0,9					<b>4.455,00 €</b>
<i>Seminativo</i>	<b>6800</b>	0,925	0,95	1	0,95	0,95				<b>5.392,89 €</b>
<i>Seminativo/alboreo</i>	<b>7600</b>	0,925	0,95	1	0,95	0,95				<b>6.027,35 €</b>
<i>Uliveto</i>	<b>16600</b>		0,975			0,975	0,8	1		<b>12.624,30 €</b>
<i>Ficheto</i>	<b>6800</b>	0,975	0,975			0,975	0,9	1	0,85	<b>5.672,38 €</b>
<i>Frutteto</i>	<b>16000</b>	0,975	0,975			0,975	0,9	1	0,85	<b>13.346,78 €</b>
<i>Mandorleto</i>	<b>10000</b>	0,975	0,975			0,975	0,9	1	0,85	<b>8.341,73 €</b>
<i>Orto</i>	<b>14100</b>	0,95	0,95	1	0,95					<b>12.088,99 €</b>
<i>Pascolo</i>	<b>4500</b>	0,95	0,95	1	0,95					<b>3.858,19 €</b>
<i>Vigneto</i>	<b>16100</b>	0,975	0,975			0,975	0,9			<b>13.430,19 €</b>

**Tabella 1: Lecce e provincia**

Coltura	Vmax	k1 (fertilità)	k2 (Accesso)	k3 (Giacitura)	k4 (Ubicazione)	k2 (Esposizione/forma)	Età	Densità piante	Irriguo	Vfondo
<i>Incolto sterile</i>	<b>1000</b>		0,9	1	0,9					<b>810,00 €</b>
<i>Seminativo</i>	<b>7400</b>	0,925	0,95	1	0,95	0,95				<b>5.868,73 €</b>
<i>Seminativo/irriguo</i>	<b>12000</b>	0,925	0,95	1	0,95	0,95				<b>9.516,86 €</b>
<i>Uliveto</i>	<b>15000</b>		0,975			0,975	0,8	1		<b>11.407,50 €</b>
<i>Ficheto</i>	<b>6100</b>	0,975	0,975			0,975	0,9	1	0,85	<b>5.088,46 €</b>
<i>Frutteto</i>	<b>14000</b>	0,975	0,975			0,975	0,9	1	0,85	<b>11.678,43 €</b>
<i>Mandorleto</i>	<b>6100</b>	0,975	0,975			0,975	0,9	1	0,85	<b>5.088,46 €</b>
<i>Orto</i>	<b>13500</b>	0,95	0,95	1	0,95					<b>11.574,56 €</b>
<i>Pascolo</i>	<b>1500</b>	0,95	0,95	1	0,95					<b>1.286,06 €</b>
<i>Vigneto</i>	<b>23500</b>	0,975	0,975			0,975	0,9			<b>19.603,08 €</b>

**Tabella 2: Brindisi e provincia**



Comune di  
Guagnano

Costruzione ed esercizio impianto Agrivoltaico avente potenza nominale pari a 9.400 kW e potenza moduli pari a 11.466,65kWp, con relativo collegamento alla rete elettrica, sito in Guagnano (LE) - IMPIANTO SV03

Relazione indennità

### 3 QUADRO RIASSUNTIVO DEL CALCOLO DELL'INDENNITÀ DI SERVITÙ'

a	Indennità d'esproprio	<i>Superficie occupata x Valore Venale x quota di titolarità</i>
b	Indennità aggiuntiva per coltivatore diretto, azienda agricola, fittavolo, mezzavolo o partecipante	<i>Superficie occupata x V.A.M. x quota di titolarità</i>
c	Indennità per l'imposizione di servitù	<i>(2/3) x Superficie occupata x Valore Venale</i>
d	Maggiorazione nel caso di cessione volontaria	<i>Indennità di servitù x 0,50</i>
e	Maggiorazione nel caso di cessione volontaria di coltivatore diretto	<i>Indennità di servitù x 3</i>

### 4 QUANTIFICAZIONE DELLE SUPERFICI E DELLE QUOTE

L'identificazione grafica delle proprietà immobiliari con sovrapposte le aree oggetto di esproprio è riportata negli specifici elaborati grafici "Piano Particellare Esproprio", ove sono indicate, per ogni singolo foglio di mappa catastale, le particelle interessate e la categoria di occupazione.

Detti elaborati sono stati redatti sulla base dei fogli di mappa forniti dall'Agenzia delle Entrate-Territorio e georeferenziati nelle coordinate catastali del sistema Cassini-Soldner. Dalle operazioni geometriche eseguite è stato possibile determinare l'esatta superficie delle particelle da espropriare. Per la determinazione di queste ultime, si prevede una larghezza della fascia di esproprio pari a **2,00 m** e di servitù di elettrodotto di **15,00 m** per lato.

Ai sensi dell'articolo 34, comma 1 DPR 327/01, e della L.R. n.3 del 22.02.2005 l'indennità di esproprio spetta al proprietario del bene da espropriare, ovvero all'enfiteuta, se ne sia anche possessore. La norma stabilisce che chi vanta un diritto reale o personale di godimento sul bene, in qualità di usufruttuario, titolare di diritto di uso o abitazione, titolare di un diritto di locazione o comodato, o titolare di una servitù, non ha diritto a nessuna indennità di esproprio, salvo che abbia in atto un rapporto associativo agrario in qualità di fittavolo o mezzadro.

In merito alle quote di titolarità delle singole particelle si è fatto riferimento ai dati di visura forniti dall'Agenzia delle Entrate - Territorio di Taranto, pertanto ad ogni singolo titolare dei diritti reali sui fondi interessati dall'occupazione permanente o temporanea è riconosciuta un'indennità in ragione della relativa quota di titolarità.

Si riportano in allegato le tabelle riepilogative delle procedure previste per le varie particelle interessate e della quantificazione delle varie forme di indennità previste.



Comune di  
Guagnano

Costruzione ed esercizio impianto Agrivoltaico avente potenza nominale pari a 9.400 kW e potenza moduli pari a 11.466,65kWp, con relativo collegamento alla rete elettrica, sito in Guagnano (LE) - IMPIANTO SV03

Relazione indennità

e-distribuzione

Larghezza delle fasce da asservire in presenza di campate di lunghezza ricorrente<sup>1</sup>

Tipo di linea	Natura conduttore	Sezione o diametro	Palificazione	Armamento	Lunghezza campata ricorrente (1)	Larghezza fascia (2)
BT	Cavo interrato	qualsiasi				3 m
	cavo aereo	qualsiasi	Qualsiasi	qualsiasi	qualsiasi	4 m
	Cavo interrato	qualsiasi				4 m
MT	rame nudo	25/35 mm <sup>2</sup>	Qualsiasi	qualsiasi	160 m	11 m
	rame nudo	70 mm <sup>2</sup>	Qualsiasi	qualsiasi	160 m	13 m
	Al- Acc. Lega di Al	Qualsiasi	Qualsiasi	qualsiasi	160 m	13 m
	Qualsiasi	Qualsiasi	Qualsiasi	qualsiasi	250 m	19 m
AT fino a 150 kV	All-Acc	$\Phi = 22,0$ mm	tralicci semplice terna	sospeso	400 m	27 m
			tralicci doppia terna	sospeso	400 m	28 m
	All-Acc	$\Phi = 31,5$ mm	tralicci semplice terna	sospeso	350 m	29 m
			tralicci doppia terna	sospeso	350 m	30 m
	Cavo interrato	qualsiasi				5 m

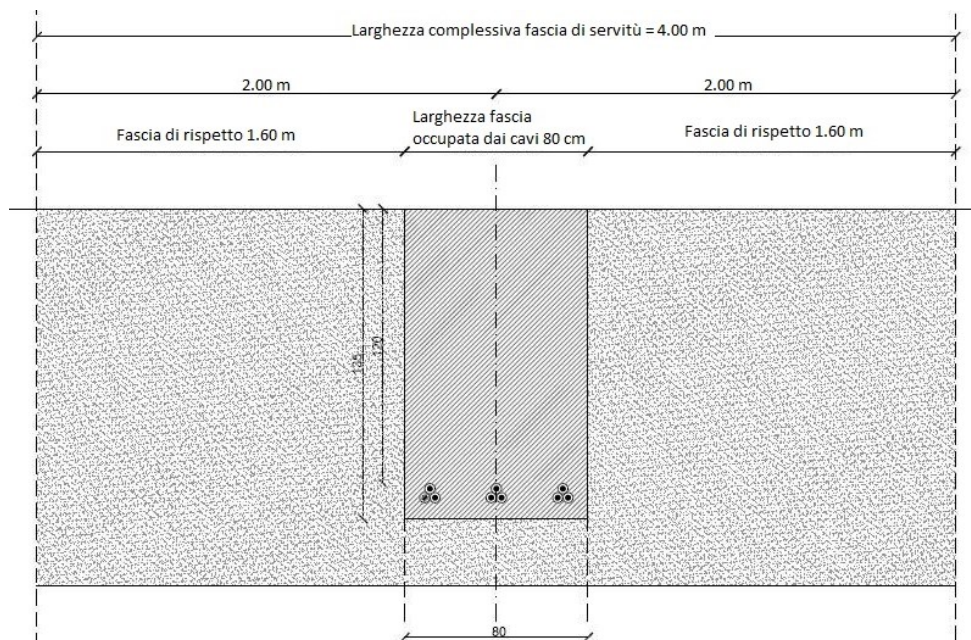

## 5 INDENNITÀ AGGIUNTIVE

Al proprietario coltivatore diretto o imprenditore agricolo spetta inoltre un'indennità aggiuntiva a titolo principale in misura pari al valore agricolo medio (V.A.M.) corrispondente al tipo di coltura praticata. Spetta una indennità aggiuntiva anche al fittavolo, al mezzadro o al partecipante che, per effetto della procedura espropriativa o della cessione volontaria, sia costretto ad abbandonare in tutto o in



Costruzione ed esercizio impianto Agrivoltaico avente potenza nominale pari a 9.400 kW e potenza moduli pari a 11.466,65kWp, con relativo collegamento alla rete elettrica, sito in Guagnano (LE) - IMPIANTO SV03

**Comune di Guagnano**

*Relazione indennità*

parte l'area direttamente coltivata da almeno un anno prima della data in cui vi è stata la dichiarazione di pubblica utilità. Anche questo valore di indennità è quantificato pari al valore agricolo medio corrispondente al tipo di coltura praticata. Al fine di determinare il valore di indennità aggiuntiva da attribuire al proprietario coltivatore diretto o azienda agricola, in accordo con il D.P.R. del 8 giugno 2001 nr. 327 e s.m.i, sono stati esaminati gli ultimi valori agricoli medi (V.A.M.) determinati dalla: Commissione Provinciale Espropri per la Provincia di Lecce anno 2015.

Detti V.A.M., di cui di seguito si riporta la tabella riepilogativa con indicazione delle regioni agrarie, sono pubblicati sul sito istituzionale della Provincia di Lecce. Tutte le particelle interessate ricadono all'interno della Regione Agraria n. 2 .

**I valori non aggiornati sono stati incrementati, in base alla tipologia della coltura, da un minimo del 10% ad un massimo del 20% prendendo in riferimento i valori della Commissione Provinciale Espropri delle province interessate, che ha aggiornato per le annualità 2014, 2015, 2016, 2017, 2018 e 2019 (pubblicati sul BURP 14 maggio 2020, n.**



Ufficio del territorio di LECCE

Data: 13/04/2016  
Ora: 9.11.26

**Valori Agricoli Medi della provincia**

Annualità 2015

*Dati Pronunciamento Commissione Provinciale*

*Pubblicazione sul BUR*

*n. del*

*n. del*

COLTURA	REGIONE AGRARIA N°: 1 PIANURA DI COPERTINO Comuni di: ARNESANO, CAMPI SALENTINA, CARMIANO, COPERTINO, GUAGNANO, LEVERANO, MONTERONI DI LECCE, NOVOLI, SALICE SALENTINO, SAN PIETRO IN LAMA, VEGLIE				REGIONE AGRARIA N°: 2 PIANURA DI LECCE Comuni di: LECCE, CALIMERA, CANNOLE, CARPIGNANO SALENTINO, CASTRI DI LECCE, CAVALLINO, LIZZANELLO, MELENDUGNO, SQUINZANO, SURBO, TREPUIZZI, VERNOLE			
	Valore Agricolo (Euro/Ha)	Sup. > 5%	Coltura più redditizia	Informazioni aggiuntive	Valore Agricolo (Euro/Ha)	Sup. > 5%	Coltura più redditizia	Informazioni aggiuntive
AGRUMETO	25000,00				23900,00			
BOSCO D'ALTO FUSTO	13500,00				13500,00			
BOSCO MISTO					11000,00			
CANNETO					5300,00			
FICHETO	7900,00				6800,00			
FRUTTETO	18200,00				16000,00			
INCOLTO PRODUTTIVO					5500,00			
MANDORLETO					10000,00			
ORTO	18200,00				14100,00			
PASCOLO	4500,00				4500,00			
PASCOLO CESPUGLIATO	4800,00				4800,00			
SEMINATIVO	7900,00				6800,00			
SEMINATIVO ARBORATO	8700,00				7600,00			
SEMINATIVO IRRIGUO	15600,00				13300,00			



**Comune di  
Guagnano**

Costruzione ed esercizio impianto Agrivoltaico avente potenza nominale pari a 9.400 kW e potenza moduli pari a 11.466,65kWp, con relativo collegamento alla rete elettrica, sito in Guagnano (LE) - IMPIANTO SV03

*Relazione indennità*

Ufficio del territorio di LECCE

Data: 13/04/2016  
Ora: 9.11.26

**Valori Agricoli Medi della provincia**

Annualità 2015

*Dati Pronunciamento Commissione Provinciale*

*Pubblicazione sul BUR*

*n. del*

*n. del*

COLTURA	REGIONE AGRARIA N°: 1 PIANURA DI COPERTINO Comuni di: ARNESANO, CAMPI SALENTINA, CARMIANO, COPERTINO, GUAGNANO, LEVERANO, MONTERONI DI LECCE, NOVOLI, SALICE SALENTINO, SAN PIETRO IN LAMA, VEGLIE				REGIONE AGRARIA N°: 2 PIANURA DI LECCE Comuni di: LECCE, CALIMERA, CANNOLE, CARPIGNANO SALENTINO, CASTRI DI LECCE, CAVALLINO, LIZZANELLO, MELENDUGNO, SQUINZANO, SURBO, TREPUIZZI, VERNOLE			
	Valore Agricolo (Euro/Ha)	Sup. > 5%	Coltura più redditizia	Informazioni aggiuntive	Valore Agricolo (Euro/Ha)	Sup. > 5%	Coltura più redditizia	Informazioni aggiuntive
ULIVETO	17000,00	SI	SI		16600,00	SI	SI	
VIGNETO	19200,00				16100,00			
VIGNETO INTELAIATO	24900,00				21800,00			

**Figura 2 - Valori Agricoli Medi - Provincia di Lecce - Anno 2015**

**Valori Agricoli Medi della provincia**

Annualità 2015

*Dati Pronunciamento Commissione Provinciale*

*Pubblicazione sul BUR*

*n. del*

*n. del*

COLTURA	REGIONE AGRARIA N°: 3 REGIONE AGRARIA N. 3 Comuni di: BRINDISI, CELLINO SAN MARCO, ERCHIE, MESAGNE, SAN DONACI, SAN PANCRAZIO SALENTINO, SAN PIETRO VERNOTICO, TORCHIAROLO, TORRE SANTA SUSANNA				REGIONE AGRARIA N°:			
	Valore Agricolo (Euro/Ha)	Sup. > 5%	Coltura più redditizia	Informazioni aggiuntive	Valore Agricolo (Euro/Ha)	Sup. > 5%	Coltura più redditizia	Informazioni aggiuntive
AGRUMETO	12470,00							
BOSCO CEDUO	2350,00							
BOSCO D'ALTO FUSTO	4700,00							
BOSCO MISTO	3910,00							
CARCIOFETO	11450,00							
FICHETO	5130,00							
FRUTTETO	11200,00							
INCOLTO PRODUTTIVO	1490,00							
MANDORLETO	5760,00							
ORTO	12730,00							
PASCOLO	1490,00							
PASCOLO ARBORATO	1630,00							
PASCOLO CESPUGLIATO	1180,00							
SEMINATIVO	6610,00							
SEMINATIVO ARBORATO	6420,00							

**Valori Agricoli Medi della provincia**

Annualità 2015

*Dati Pronunciamento Commissione Provinciale*

*Pubblicazione sul BUR*

*n. del*

*n. del*

COLTURA	REGIONE AGRARIA N°: 3 REGIONE AGRARIA N. 3 Comuni di: BRINDISI, CELLINO SAN MARCO, ERCHIE, MESAGNE, SAN DONACI, SAN PANCRAZIO SALENTINO, SAN PIETRO VERNOTICO, TORCHIAROLO, TORRE SANTA SUSANNA				REGIONE AGRARIA N°:			
	Valore Agricolo (Euro/Ha)	Sup. > 5%	Coltura più redditizia	Informazioni aggiuntive	Valore Agricolo (Euro/Ha)	Sup. > 5%	Coltura più redditizia	Informazioni aggiuntive
SEMINATIVO IRRIGUO	11450,00							
ULIVETO	10180,00							
ULIVETO INTENSIVO SPECIALE	13740,00							
VIGNETO	12780,00							
VIGNETO ALTO INTELAIATO	19900,00							

**Figura 2 - Valori Agricoli Medi - Provincia di Brindisi - Anno 2015**



**Comune di  
Guagnano**

Costruzione ed esercizio impianto Agrivoltaico avente potenza nominale pari a 9.400 kW e potenza moduli pari a 11.466,65kWp, con relativo collegamento alla rete elettrica, sito in Guagnano (LE) - IMPIANTO SV03

*Relazione indennità*

## **6 VALORIE DELLE AREE URBANE**

Il più probabile valore di mercato rappresenta la stima di quella somma di denaro con la quale, alla data di riferimento della valutazione, un determinato immobile potrebbe essere scambiato, dopo una adeguata fase temporale di commercializzazione, in una contrattazione tra due soggetti (compratore e venditore) entrambi disposti alla transazione, non vincolati da particolari rapporti ed in grado di assumere le decisioni con eguale conoscenza, prudenza e senza coercizione.

Per determinare il valore di mercato dei beni immobili in questione si è fatto innanzitutto ricorso ai dati raccolti dall'Agenzia delle Entrate e relativi alla rilevazione dei recenti dati economici delle compravendite di immobili appartenenti allo stesso segmento di mercato degli immobili da stimare. Una volta formato un campione valido e significativo di elementi/immobili confrontabili con quelli in stima si è proceduto, tanto per quelli in agro di Campi Salentina (LE) che per quelli ricadenti nel Comune di San Donaci (BR), ad estrapolarne una media aritmetica differenziata per Categoria Catastale, distinguendo il prezzo medio di vendita dal valore venale delle pertinenze degli stessi, equivalente al 25% del valore medio dell'immobile di riferimento.

<b>Comune</b>	<b>Categoria Castale</b>	<b>Prezzo Medio di vendita [m<sup>2</sup>] (A)</b>	<b>Prezzo Medio della Pertinenza [m<sup>2</sup>] (25%*A)</b>
San Donaci (Br)	A3	1200	300
	A4	1200	300
	C2	1000	250
	C3	400	100
	F1	400	100
	F2	600	150
Campi Salentina (Br)	C2	1200	300
	F2	720	180

## **7 CONCLUSIONI**

In riferimento alla L.R. Puglia n. 03/2005 "Disposizioni regionali in materia di espropriazioni per pubblica utilità e prima variazione al bilancio di previsione per l'esercizio finanziario 2005", e alla sentenza n. 120 del. 05/2022 "legittimità costituzionale dell'art. 19, comma 2", della legge della L.R. Puglia 03/2005 che dichiara l'illegittimità costituzionale dello stesso e dopo controlli effettuati tramite i rispettivi comuni Palagianò e Massafra, sui vigenti strumenti urbanistici si conferma che i tratti interessati da procedura espropriativa ricadono in zona "E" (agricola).





DATI GENERALI				DATI CATASTALI										INDENNITA'			MAGGIORAZIONE											
N.	Comune	Intestatari	Codice fiscale intestatari	Nr. Traliccio	Fg.	Part	SUB	Superficie					CATASTO	Area da Espropriare (mq) (a)	Valore agricolo medio (V.A.M.) (Euro/ha) © (aggiornamento al 2015) (VMMax)	Valore Unitario Venale del Terreno (Euro/ha) (Vfondo stima del valore di mercato)	Indennità di Esproprio (Vfondo x a)	Maggiorazione per coltivatore diretto (Ind. Esproprio x3)										
								ha	are	ca	Rendita dominicale	Qualità																
55		PALAZZO ORONZO nato a CAMPI SALENTINA (LE) il 07/10/1956	PLZRNZ56R07B506Q			113							15	53	28,07	VIGNETO	TERRENI	5,83	16.100,00 €	13.430,19 €	7,83 €	23,49 €						
56		AZIENDA AGRICOLA MEANIKA SOCIETA' SEMPLICE con sede in CELLINO SAN MARCO (BR)	2371020740	271	5	136							31	35	15,38	SEMINATIVO	TERRENI	98,35	6.800,00 €	5.392,89 €	53,04 €	159,12 €						
57		TENUTE CONTI LEONE DE CASTRIS SOCIETA' AGRICOLA A RESPONSABILITA' LIMITATA con sede in SALICE SALENTINO (LE)	4084840752			271							64	45	116,50	VIGNETO	TERRENI	1,65	16.100,00 €	13.430,19 €	2,22 €	6,65 €						
58		D'ELIA ALESSANDRO nato a CAMPI SALENTINA (LE) il 02/10/1981	DLELSN81R02B506V	272	11	485							60	0	37,18	SEMINATIVO	TERRENI	100	6.800,00 €	5.392,89 €	53,93 €	161,79 €						
59		D'ELIA LUIGI nato a CAMPI SALENTINA (LE) il 10/11/1979	DLELGR79S10B506M	273	11	455							75	93	47,06	SEMINATIVO	TERRENI	100	6.800,00 €	5.392,89 €	126,24 €	378,73 €						
		D'ELIA LUIGI nato a CAMPI SALENTINA (LE) il 02/10/1981	DLELSN81R02B506V												0,02	ULIVETO	TERRENI		16.600,00 €	12.624,30 €								
		D'ELIA LUIGI nato a CAMPI SALENTINA (LE) il 10/11/1979	DLELGR79S10B506M												7	ULIVETO	TERRENI		16.600,00 €	12.624,30 €								
60		RIGLIETTA ANTONIO nato a CAMPI SALENTINA (LE) il 06/01/1968	RGLNNTN68A06B506W	274	11	701							1	70	105,36	SEMINATIVO	TERRENI	100	6.800,00 €	5.392,89 €	53,93 €	161,79 €						
		TAGES CAPITAL SGR S.P.A. con sede in MILANO (MI)	07118810964																6.800,00 €	5.392,89 €								
61		RIGLIETTA ANTONIO nato a CAMPI SALENTINA (LE) il 06/01/1968	RGLNNTN68A06B506W	275	11	701							1	70	105,36	SEMINATIVO	TERRENI	100	6.800,00 €	5.392,89 €	53,93 €	161,79 €						
		TAGES CAPITAL SGR S.P.A. con sede in MILANO (MI)	07118810964																6.800,00 €	5.392,89 €								
62	Campi Salentina (LE)	MAGI CARLO nato a LECCE (LE) il 10/07/1952	MGACRL52L10E506V	276	11	385													93,11	16.600,00 €	12.624,30 €	125,05 €	375,15 €					
		MAGI FRANCESCO nato a LECCE (LE) il 11/04/1958	MGAFNC58D11E506J																						16.100,00 €	13.430,19 €		
		MAGI GENNARO CARLO MARIA nato a DOMA (RM) il 04/11/1905	MGACNR055041501F																						16.100,00 €	5.392,89 €		
63			MAGI CLAUDIO nato a LECCE (LE) il 18/09/1951	MGACLD51P18E506Z			544							1	4	63	189,13	VIGNETO	TERRENI	6,89	16.100,00 €	13.430,19 €	9,25 €	27,76 €				
			MAGI CLAUDIO nato a LECCE (LE) il 18/09/1951	MGACLD51P18E506Z																	16.100,00 €	13.430,19 €						
			MAGI CLAUDIO nato a LECCE (LE) il 18/09/1951	MGACLD51P18E506Z																	16.100,00 €	5.392,89 €						
64			MAZZOTTA ROMEO nato a SQUINZANO (LE) il 16/08/1938	MZZRMO38M16930P	277	13	344													100	6.800,00 €	5.392,89 €	126,24 €	378,73 €				
			MAZZOTTA ROMEO nato a SQUINZANO (LE) il 16/08/1938	MZZRMO38M16930P																	16.600,00 €	12.624,30 €						
			MAZZOTTA ROMEO nato a SQUINZANO (LE) il 16/08/1938	MZZRMO38M16930P																	6.800,00 €	5.392,89 €						
65			GENZIANA ROSA nata a CAMPI SALENTINA (LE) il 01/01/1955	GNZRSO55A41B506Q	278	13	63													10,47	16.600,00 €	12.624,30 €	13,22 €	39,65 €				
			GENZIANA ROSA nata a CAMPI SALENTINA (LE) il 01/01/1955	GNZRSO55A41B506Q																	16.600,00 €	5.392,89 €						
			GENZIANA ROSA nata a CAMPI SALENTINA (LE) il 01/01/1955	GNZRSO55A41B506Q																	16.600,00 €	5.392,89 €						
66			CANTORO PASQUALE ; FU ANGELO nato/a a CAMPI SALENTINA (LE) il 16/12/1902	-	279		74													89,53	6.800,00 €	5.392,89 €	48,28 €	144,85 €				
67			TERRA DEI PADRI S.R.L. - SOCIETA' AGRICOLA con sede in LECCE (LE)	3465600751	279	20	32													100	6.800,00 €	5.392,89 €	53,93 €	161,79 €				
			TERRA DEI PADRI S.R.L. - SOCIETA' AGRICOLA con sede in LECCE (LE)	3465600751	280	20	6														6.800,00 €	5.392,89 €						
		TERRA DEI PADRI S.R.L. - SOCIETA' AGRICOLA con sede in LECCE (LE)	3465600751	280/1	19	146														16.100,00 €	13.430,19 €							
		TERRA DEI PADRI S.R.L. - SOCIETA' AGRICOLA con sede in LECCE (LE)	3465600751	280/2	19	133														16.100,00 €	13.430,19 €							
		TERRA DEI PADRI S.R.L. - SOCIETA' AGRICOLA con sede in LECCE (LE)	3465600751	280/3	19	65														16.100,00 €	13.430,19 €							
		TERRA DEI PADRI S.R.L. - SOCIETA' AGRICOLA con sede in LECCE (LE)	3465600751	280/4	19	65														16.100,00 €	13.430,19 €							
		TERRA DEI PADRI S.R.L. - SOCIETA' AGRICOLA con sede in LECCE (LE)	3465600751	280/5	19	133														16.100,00 €	13.430,19 €							
		TERRA DEI PADRI S.R.L. - SOCIETA' AGRICOLA con sede in LECCE (LE)	3465600751	280/6	19	146														16.100,00 €	13.430,19 €							
		TERRA DEI PADRI S.R.L. - SOCIETA' AGRICOLA con sede in LECCE (LE)	3465600751	281	20	6														6.800,00 €	5.392,89 €							
		TERRA DEI PADRI S.R.L. - SOCIETA' AGRICOLA con sede in LECCE (LE)	3465600751	282	20	42														16.100,00 €	12.624,30 €							
		TERRA DEI PADRI S.R.L. - SOCIETA' AGRICOLA con sede in LECCE (LE)	3465600751	283	20	11														6.800,00 €	5.392,89 €							
		TERRA DEI PADRI S.R.L. - SOCIETA' AGRICOLA con sede in LECCE (LE)	3465600751	283	20	11														6.800,00 €	5.392,89 €							
78		DELLO PREITE PAOLA nata a SAN PIETRO VERNOTICO (BR) il 29/06/1971	DLLPLA71H69119D	284	24	61													100	16.600,00 €	12.624,30 €	126,24 €	378,73 €					
		DELLO PREITE PAOLA nata a SAN PIETRO VERNOTICO (BR) il 29/06/1971	DLLPLA71H69119D																	6.800,00 €	5.392,89 €							
		DELLO PREITE PAOLA nata a SAN PIETRO VERNOTICO (BR) il 29/06/1971	DLLPLA71H69119D																	6.800,00 €	5.392,89 €							
79		CAPUTO SILVIO nato a GUAGNANO (LE) il 22/11/1933	CPTSLV33S22E227E	285	24	159													100	16.600,00 €	12.624,30 €	126,24 €	378,73 €					
		DE TUGLIE MARIA nata a CAMPI SALENTINA (LE) il 03/09/1940	DTGMRA40P43B506J																	16.600,00 €	12.624,30 €							
		DE TUGLIE MARIA nata a CAMPI SALENTINA (LE) il 03/09/1940	DTGMRA40P43B506J																	16.600,00 €	12.624,30 €							
80		AGRI SUD SRL . CON SEDE IN LECCE	1113290751	286	24	39													11,00	6.800,00 €	5.392,89 €	13,89 €	41,66 €					
		AGRI SUD SRL . CON SEDE IN LECCE	1113290751																	16.600,00 €	12.624,30 €							
		AGRI SUD SRL . CON SEDE IN LECCE	1113290751																	4.500,00 €	3.858,19 €							
		AGRI SUD SRL . CON SEDE IN LECCE	1113290751																	16.600,00 €	12.624,30 €							
81		GENERALE EDILIZIA COSTRUZIONI S.R.L. con sede in GALLIPOLI (LE)	2644060754			8													89,00	16.600,00 €	12.624,30 €	112,36 €	337,07 €					
		GENERALE EDILIZIA COSTRUZIONI S.R.L. con sede in GALLIPOLI (LE)	2644060754																	4.500,00 €	3.858,19 €							
<b>TOTALE INDENNITA' DI ESPROPRIO TRALICCI €</b>																<b>6.081,49 €</b>		<b>18.244,48 €</b>										

Totale Generale €	24.325,97 €
-------------------	-------------

Servitù di elettrodotto AT

DATI GENERALI			Codice fiscale intestatari	DATI CATASTALI							Area da Asservire (mq) (a)	INDENNITA' DI SERVITU'		MAGGIORAZIONI		
N.	Comune	Intestatari		Fg.	Part	SUB	ha	are	ca	Rendita dominicale		Qualità	Valore Unitario Venale del Terreno (Euro/ha) (Vfondo) stima del valore di mercato	Indennità di Servitù (€) (2/3)*VFondo*a	Maggiorazione per coltivatore diretto (Ind. Servitù x3)	Maggiorazione per cessione volontaria (Ind. Servitù x0,5)
1		MT 2007 II S.R.L. con sede in ROMA (RM)	10488801001		247		1	51	87	3615,92	D/1	CP SAN DONACI - NON SOGGETTO AD ESPROPRIO NELLA DISPONIBILITA' DEL DISTRIBUTORE DI RETE				
2		MT 2007 II S.R.L. con sede in ROMA (RM)	10488801001		212		0	12	59	5,20	SEMINATIVO	187,64	5.868,73 €	73,41 €	220,24 €	36,71 €
3		MT 2007 II S.R.L. con sede in ROMA (RM)	10488801001		88		0	42	28	17,47	SEMINATIVO	472,62	5.868,73 €	184,91 €	554,74 €	92,46 €
4		MT 2007 II S.R.L. con sede in ROMA (RM)	10488801001		89		0	33	35	57,70	VIGNETO	304,77	19.603,08 €	398,30 €	1.194,89 €	199,15 €
5		MT 2007 II S.R.L. con sede in ROMA (RM)	10488801001		189			1	62	0,54	SEMINATIVO	312,75	5.868,73 €	408,72 €	1.226,17 €	204,36 €
6		MT 2007 II S.R.L. con sede in ROMA (RM)	10488801001		187			15	73	27,21	VIGNETO		19.603,08 €			
7		BISCIOTTI MARIA ELENA nata a MESAGNE (BR) il 15/03/1980	BSCMLN80C55F152F					10		4,13	SEMINATIVO	859,23	5.868,73 €	653,44 €	1.960,33 €	326,72 €
8		BISCIOTTI UMBERTO nato a MESAGNE (BR) il 14/04/1978	BSCMRT78D14F152P					44	75	15,02	ULIVETO		11.407,50 €			
9		DE FILIPPIS DOMENICO nato a SAN PIETRO VERNOTICO (BR) il 16/12/1971	DFLDNC71T161119P					6	49	2,68	SEMINATIVO	1099,10	5.868,73 €	835,87 €	2.507,60 €	417,93 €
10		PAGANO PASQUALINA nata a SAN DONACI (BR) il 04/04/1947	PGNPQL47D44H822A					59	25	24,48	ULIVETO		11.407,50 €			
11	San Donaci (BR)	ARSENI CARMINA nata a SAN DONACI (BR) il 17/11/1958	RSNCMN58S57H822L					46		19,01	ULIVETO	1096,44	5.868,73 €	833,84 €	2.501,53 €	416,92 €
12		DE MITRI ANGELO nato a SAN DONACI (BR) il 07/12/1969	DMTNGL69T07H822E					21	80	9,01	SEMINATIVO		5.868,73 €			
13		DE MITRI ANTONELLA nata a SAN DONACI (BR) il 29/06/1962	DMTNNL62H69H822P					3		0,01	SEMINATIVO	582,54	5.868,73 €	443,02 €	1.329,07 €	221,51 €
14		RIZZO VINCENZA nata a SAN DONACI (BR) il 17/02/1936	RZZVCN36B57H822H	10	144			33	92	14,01	ULIVETO		11.407,50 €			
15		LOLLI FRANCESCO nato a SAN DONACI (BR) il 23/02/1948	LLLFNC48B23H822B					23	11	9,55	ULIVETO	529,94	19.603,08 €	692,56 €	2.077,69 €	346,28 €
16		KENT CEMILE nata a TURCHIA (ZZ) il 20/05/1944	KNTCML44E60Z243A					55	57	22,96	SEMINATIVO	1099,55	5.868,73 €	836,21 €	2.508,62 €	418,10 €
17		MICCOLI CRISTIAN nato a SAN PIETRO VERNOTICO (BR) il 04/09/1977	MCCCSI77P04119U					12	53	5,18	ULIVETO		11.407,50 €			
18		MICCOLI GIANFRANCO nato a GERMANIA (ZZ) il 25/05/1972	MCCGFR72E25Z112F					9	98	17,27	VIGNETO	550,65	19.603,08 €	719,63 €	2.158,89 €	359,81 €
19		ROCHIRA MARIA LUCIA nata a SAN DONACI (BR) il 16/05/1954	RCHMLC54E56H822U					23	24	9,60	ULIVETO		11.407,50 €			
20		ROCHIRA ORONZO nato a SAN DONACI (BR) il 16/05/1948	RCHRNZ48E16H822I					3		0,01	SEMINATIVO	582,54	5.868,73 €	443,02 €	1.329,07 €	221,51 €
21		DE MITRI ROSA ; MARIA nata a SAN DONACI (LE) il 18/01/1926	DMTRSO26A58H822P					33	92	14,01	ULIVETO		11.407,50 €			
22		CALZOLARI ANNA nata a LECCE (LE) il 11/10/1975	CLZNN475R51E506J					23	11	9,55	ULIVETO	529,94	19.603,08 €	692,56 €	2.077,69 €	346,28 €
23		CALZOLARI LUIGI nato a LECCE (LE) il 11/02/1972	CLZLGR72B11E506H					55	57	22,96	SEMINATIVO	1099,55	5.868,73 €	836,21 €	2.508,62 €	418,10 €
24		CALZOLARI MARIA nata a LECCE (LE) il 08/12/1970	CLZMRA70T48E506P					12	53	5,18	ULIVETO		11.407,50 €			
25		SERIO GIUSEPPA nato/a a CELLINO SAN MARCO (BR) il 19/09/1957	-					9	98	17,27	VIGNETO	550,65	19.603,08 €	719,63 €	2.158,89 €	359,81 €
26		SERIO NICOLINA nata a CELLINO SAN MARCO (BR) il 27/11/1950	SRENLN50S67C448U					23	24	9,60	ULIVETO		11.407,50 €			
27		SERIO VITO nato a CELLINO SAN MARCO (LE) il 06/12/1919	SREVTI19T06C448X					3		0,01	SEMINATIVO	582,54	5.868,73 €	443,02 €	1.329,07 €	221,51 €
28		GRAVILI POMPEO nato a SAN DONACI (BR) il 22/08/1950	GRVPMPS0M22H822F					33	92	14,01	ULIVETO		11.407,50 €			
29		VERGINE VINCENZO nato a SAN DONACI (BR) il 14/06/1940	VRGVCN40H14H822U					23	40	13,29	ULIVETO	1069,16	11.407,50 €	813,10 €	2.439,29 €	406,55 €
30		VERGINE ANGELO nato a SAN DONACI (BR) il 06/09/1940	VRGNGL40P06H822L					2	62	4,53	VIGNETO	253,98	5.868,73 €	331,92 €	995,76 €	165,96 €
31		GRAVILI POMPEO nato a SAN DONACI (BR) il 22/08/1950	GRVPMPS0M22H822F					23	40	13,29	ULIVETO	1069,16	11.407,50 €	813,10 €	2.439,29 €	406,55 €
32		LUPO GIOVANNA nata a SALICE SALENTINO (LE) il 05/01/1957	LPUGNN57A45H708Z					14	83	25,66	VIGNETO	686,76	19.603,08 €	897,51 €	2.692,52 €	448,75 €
33		GRAVILI POMPEO nato a SAN DONACI (BR) il 22/08/1950	GRVPMPS0M22H822F					29	53	51,09	VIGNETO	189,70	19.603,08 €	247,91 €	743,74 €	123,96 €
34		GRAVILI POMPEO nato a SAN DONACI (BR) il 22/08/1950	GRVPMPS0M22H822F					56	28	97,37	VIGNETO	62,01	19.603,08 €	81,04 €	243,12 €	40,52 €
35		GRAVILI POMPEO nato a SAN DONACI (BR) il 22/08/1950	GRVPMPS0M22H822F					16	80	29,07	VIGNETO	242,20	19.603,08 €	316,52 €	949,57 €	158,26 €
36		PERRONE MICHELA nata a MESAGNE (BR) il 22/09/1980	PRRMLH80P62F152M					5	50	1,85	SEMINATIVO	110,03	5.868,73 €	43,05 €	129,15 €	21,52 €
37		PERRONE COSIMO nato a SAN DONACI (BR) il 21/02/1952	PRRCSM52B21H822A					5		4,39	VIGNETO	131,67	19.603,08 €	172,08 €	516,23 €	86,04 €
38		PERRONE VINCENZA nata a SAN DONACI (BR) il 19/10/1958	PRRVCN58R59H822Z					3	89	3,42	VIGNETO		19.603,08 €			
39		FORTUNATO ANGELA nata a MESAGNE (BR) il 16/05/1955	FRTNGL55E56F152P					1	62	0,54	SEMINATIVO	155,14	5.868,73 €	202,75 €	608,24 €	101,37 €
40		FORTUNATO COSIMO VINCENZO nato a MESAGNE (BR) il 19/08/1953	FRTCMV53M19F152A					12	53	4,21	SEMINATIVO	493,70	5.868,73 €	375,46 €	1.126,38 €	187,73 €
41		DE FILIPPIS GIUSEPPE nato a SAN DONACI (BR) il 10/02/1950	DFLGPP50B10H822K					3	90	2,22	ULIVETO		11.407,50 €			
42		FINA AGATA nata a SAN DONACI (LE) il 25/11/1926	FNIGTA26S65H822K					31	40	12,97	SEMINATIVO	1718,86	5.868,73 €	672,50 €	2.017,51 €	336,25 €
43		DE FILIPPIS GIUSEPPE nato a SAN DONACI (BR) il 10/02/1950	DFLGPP50B10H822K					18	23	10,36	ULIVETO		11.407,50 €			
44		FINA AGATA nata a SAN DONACI (LE) il 25/11/1926	FNIGTA26S65H822K					27	34	7,77	SEMINATIVO	599,35	5.868,73 €	234,49 €	703,48 €	117,25 €
45	San Donaci (BR)	LORENZO ORONZO nato a SAN DONACI (BR) il 01/10/1945	LRNRRN45R01H822C	11	37			15	16	5,09	SEMINATIVO	947,01	5.868,73 €	370,52 €	1.111,55 €	185,26 €
46		CALIGNANO ANTONIO nato a MESAGNE (BR) il 08/09/1989	CLGNTN89P08F152G					5		2,84	ULIVETO		11.407,50 €			
47		CALIGNANO FRANCESCA nata a MESAGNE (BR) il 14/06/1986	CLGFNC86H54F152Z					10	17	3,41	SEMINATIVO	507,48	5.868,73 €	385,94 €	1.157,82 €	192,97 €
48		PEZZUTO ANNA LIA nata a SAN DONACI (BR) il 29/01/1960	PZZNNL60A69H822P					8	8	3,34	SEMINATIVO		5.868,73 €			
49		LORENZO MARIA CANDELORA nata a SAN DONACI (BR) il 02/02/1948	LRNMCN48B42H822A					6	89	3,91	ULIVETO	346,82	11.407,50 €	263,76 €	791,27 €	131,88 €
50		CAPUTO MATTEO nato a CAMPI SALENTINA (LE) il 05/07/2000	CPTMTT00L05B506W						20	0,02	PASCOLO		1.286,06 €			
51		FRISCINA ORONZO nato a SQUINZANO (LE) il 16/01/1907	FRSRN207A161930G					14	10	5,83	SEMINATIVO	165,23	5.868,73 €	125,66 €	376,97 €	62,83 €
52		GIOFFREDA ANNA nata a SAN DONACI (BR) il 15/11/1948	GFFNNA48S55H822Q					10	50	5,97	ULIVETO		11.407,50 €			
53		MICCOLI MARCO nato a CELLINO SAN MARCO (BR) il 01/01/1947	MCCMRC47A41C448Y					35	11	14,51	SEMINATIVO	300,96	5.868,73 €	117,75 €	353,25 €	58,88 €
54		SIMONE LUANA nata a SAN PIETRO VERNOTICO (BR) il 07/07/1982	SMNLNU82L471119P					17	22	4,45	SEMINATIVO	73,17	5.868,73 €	55,65 €	166,94 €	27,82 €
55		SIMONE LUANA nata a SAN PIETRO VERNOTICO (BR) il 07/07/1982	SMNLNU82L471119P					27	41	8,49	ULIVETO		11.407,50 €			
56		MALERBA DONATO nato a SAN DONACI (LE) il 10/09/1911	MLRDNT11P10H822O					18	14	7,49	SEMINATIVO	921,44	5.868,73 €	700,76 €	2.102,27 €	350,38 €
57		MALERBA MARIA nata a SAN DONACI (BR) il 09/12/1946	MLRMRA46T49H822O					13	6	5,40	ULIVETO		11.407,50 €			
58		BALDASSARRE SOFIA nato/a a SAN DONACI (BR) il 20/04/1931	-					8	60	14,88	VIGNETO	783,18	19.603,08 €	1.023,52 €	3.070,55 €	511,76 €
59		DEL PRETE COSIMA nata a SAN DONACI (BR) il 27/03/1934	DLPCSM34C67H822P					17	55	5,89	SEMINATIVO	906,73	5.868,73 €	354,76 €	1.064,27 €	177,38 €
60		LOLLI GIUSEPPA EUGENIA nata a SAN DONACI (BR) il 19/03/1959	LLLGPP59C59H822Z					30	15	10,12	SEMINATIVO	1652,97	5.868,73 €	646,72 €	1.940,17 €	323,36 €
61		LOLLI POMPILIO nato a SAN DONACI (BR) il 17/02/1956	LLLPPL56B17H822O					2	16	0,73	SEMINATIVO		5.868,73 €			
62		CAPUTO VINCENZO TOMMASINO nato a SAN DONACI (BR) il 07/02/1949	CPTVCN49B07H822L					23	80	9,83	ULIVETO	1089,30	11.407,50 €	828,41 €	2.485,24 €	414,21 €
63		CAPUTO VINCENZO TOMMASINO nato a SAN DONACI (BR) il 07/02/1949	CPTVCN49B07H822L					29	22	12,07	ULIVETO	1530,97	11.407,50 €	1.164,30 €	3.492,91 €	582,15 €
64		CAPUTO VINCENZO TOMMASINO nato a SAN DONACI (BR) il 07/02/1949	CPTVCN49B07H822L					7	38	3,05	SEMINATIVO	541,64	5.868,73 €	411,92 €	1.235,75 €	205,96 €
65		BAGORDO ANGELO nato a SAN DONACI (BR) il 25/07/1920	BGRNGL20L25H822G					19	77	8,17	ULIVETO		11.407,50 €			
66		ALBANESE ANNUNZIATA nata a SAN DONACI (BR) il 25/03/1954	LBNNNZ54C65H822B					9	80	4,05	ULIVETO	179,75				

DATI GENERALI			Codice fiscale intestatari	DATI CATASTALI								Area da Asservire (mq) (a)	INDENNITA' DI SERVITU'		MAGGIORAZIONI	
N.	Comune	Intestatari		Fg.	Part	SUB	Superficie		Qualità	Valore Unitario Venale del Terreno (Euro/ha) (Vfondo) stima del valore di mercato	Indennità di Servitù (€) (2/3)*Vfondo*a		Maggiorazione per coltivatore diretto (Ind. Servitù x3)	Maggiorazione per cessione volontaria (Ind. Servitù x0,5)		
						ha	are	ca	Rendita dominicale							
50		CARIGNANO ADDOLORATA POMPEA nata a SAN DONACI (LE) il 20/07/1912	CRGDLR12L60H822D	19	878		1	97	1,12	ULIVETO	93,50	11.407,50 €	71,11 €	213,32 €	35,55 €	
51		CAPUTO VINCENZO TOMMASINO nato a SAN DONACI (BR) il 07/02/1949	CPTVCN49B07H822L		187		2	30	1,14	ULIVETO	173,55	11.407,50 €	226,81 €	680,42 €	113,40 €	
52		LEO PAOLO nato a SAN DONACI (BR) il 21/12/1960	LEOPLA60T21H822Y		383		25	22	10,42	SEMINATIVO	186,75	5.868,73 €	142,02 €	426,07 €	71,01 €	
53		CAPUTO VINCENZO TOMMASINO nato a SAN DONACI (BR) il 07/02/1949	CPTVCN49B07H822L		59		9	2	3,81	ULIVETO	51,57	11.407,50 €	40,15 €	120,45 €	20,08 €	
54		CARAMUSCIO MARIA nata a SAN PANCRAZIO SALENTINO (BR) il 09/09/1952	CRMMRA52P49I066D		1363		16	31	5,48	SEMINATIVO	1646,44	5.868,73 €	1.252,12 €	3.756,35 €	626,06 €	
55		CAPUTO VINCENZO TOMMASINO nato a SAN DONACI (BR) il 07/02/1949	CPTVCN49B07H822L		61		13	96	12,26	FRUTTETO	836,22	11.407,50 €	635,95 €	1.907,84 €	317,97 €	
56		CARAMUSCIO MARIA nata a SAN PANCRAZIO SALENTINO (BR) il 09/09/1952	CRMMRA52P49I066D		480		35	84	20,36	ULIVETO	64,22	11.407,50 €	48,84 €	146,52 €	24,42 €	
57		CAPUTO VINCENZO TOMMASINO nato a SAN DONACI (BR) il 07/02/1949	CPTVCN49B07H822L		481		35	3	11,76	SEMINATIVO	305,12	5.868,73 €	119,38 €	358,13 €	59,69 €	
58		CARAMUSCIO MARIA nata a SAN PANCRAZIO SALENTINO (BR) il 09/09/1952	CRMMRA52P49I066D		1374		14	21	8,07	ULIVETO	564,05	5.868,73 €	220,68 €	662,05 €	110,34 €	
59		CAPUTO VINCENZO TOMMASINO nato a SAN DONACI (BR) il 07/02/1949	CPTVCN49B07H822L		1375 +		7	41	3,06	ULIVETO	14,19	150,00 €	1.419,00 €	-	-	
60		CARAMUSCIO MARIA nata a SAN PANCRAZIO SALENTINO (BR) il 09/09/1952	CRMMRA52P49I066D		482		11	91	4,00	SEMINATIVO	800,86	5.868,73 €	609,05 €	1.827,16 €	304,53 €	
61		TASCO FEDERICA nata a SAN DONACI (BR) il 10/05/1989	TSCFCR89E50H822Y		230		1	72	0,71	ULIVETO	540,01	11.407,50 €	410,68 €	1.232,03 €	205,34 €	
62		TASCO GIUSEPPE nato a SAN DONACI (BR) il 19/03/1948	TSCGPP48C19H822I		63		9	84	4,07	ULIVETO	18,60	300,00 €	3.720,00 €	-	-	
63		TASCO MATTEO nato a SAN PIETRO VERNOTICO (BR) il 17/06/1993	TSCMTT93H17I119P		64		61		34,65	ULIVETO	1247,67	11.407,50 €	948,85 €	2.846,56 €	474,43 €	
64		TASCO FEDERICA nata a SAN DONACI (BR) il 10/05/1989	TSCFCR89E50H822Y		66		8	93	3,00	SEMINATIVO	290,6	5.868,73 €	113,70 €	341,09 €	56,85 €	
65		TASCO GIUSEPPE nato a SAN DONACI (BR) il 19/03/1948	TSCGPP48C19H822I		236		10	60	4,38	SEMINATIVO	142,93	5.868,73 €	108,70 €	326,09 €	54,35 €	
66		TASCO MATTEO nato a SAN PIETRO VERNOTICO (BR) il 17/06/1993	TSCMTT93H17I119P		486		8	87	3,66	ULIVETO	87,71	5.868,73 €	34,32 €	102,95 €	17,16 €	
67		CAPUTO VINCENZO TOMMASINO nato a SAN DONACI (BR) il 07/02/1949	CPTVCN49B07H822L		176		2	41	0,81	SEMINATIVO	404,92	5.868,73 €	158,42 €	475,27 €	79,21 €	
68	San Donaci (BR)	CARAMUSCIO MARIA nata a SAN PANCRAZIO SALENTINO (BR) il 09/09/1952	CRMMRA52P49I066D		69		20	20	6,78	SEMINATIVO	521,26	5.868,73 €	203,94 €	611,83 €	101,97 €	
69		BIANCO RAFFAELE nato a SAN PIETRO VERNOTICO (BR) il 05/07/1981	BNCRFL81L05I119W		1260		13	99	4,70	SEMINATIVO	1031,57	11.407,50 €	784,51 €	2.353,53 €	392,25 €	
70		BIANCO RAFFAELE nato a SAN PIETRO VERNOTICO (BR) il 05/07/1981	BNCRFL81L05I119W		1261 +		11	80	4,88	ULIVETO	37,04	250,00 €	6.173,33 €	-	-	
71		CAPUTO GIUSEPPE ANTONIO nato a SAN DONACI (BR) il 13/07/1956	CPTGPP56L13H822S		111		2	71	0,91	SEMINATIVO	166,90	5.868,73 €	126,93 €	380,78 €	63,46 €	
72		LOLLI SALVATORE nato a SAN DONACI (BR) il 29/11/1928	LLLSVT28S29H822R		71		31	15	12,87	ULIVETO	14,07	5.868,73 €	5,50 €	16,51 €	2,75 €	
73		MALCORE CONCEPITA nata a SAN DONACI (BR) il 05/07/1934	MLCCCP34L45H822R		1162		27	76	9,32	SEMINATIVO	302,32	5.868,73 €	395,09 €	1.185,28 €	197,55 €	
74		OCCHINERI GAETANO COSIMO nato a SAN DONACI (BR) il 15/10/1955	CCHGNC55R15H822V		104		20	4	8,28	ULIVETO	573,06	11.407,50 €	435,81 €	1.307,44 €	217,91 €	
75		PERRONE AGOSTINO nato a SAN DONACI (BR) il 29/11/1933	PRRGTN33S29H822J		1168		2	2	0,03	VIGNETO	670,33	19.603,08 €	876,04 €	2.628,11 €	438,02 €	
76		CARROZZO VITA MARIA nata a SAN DONACI (BR) il 18/09/1953	CRRVMR53P58H822G		102		11	78	4,87	ULIVETO	577,02	11.407,50 €	438,82 €	1.316,47 €	219,41 €	
77		DE FILIPPIS GIUSEPPA nata a SAN DONACI (BR) il 29/04/1930	DFLGPP30D69H822K		239		13	1	5,38	ULIVETO	512,97	11.407,50 €	390,11 €	1.170,34 €	195,06 €	
78		DE FILIPPIS GIACOMINA nata a SAN PIETRO VERNOTICO (BR) il 02/07/1968	DFLGMN68L42I119P		240		1	12	0,38	SEMINATIVO	492,34	5.868,73 €	374,42 €	1.123,27 €	187,21 €	
79		CORCIULO GIUSEPPE nato a SAN PIETRO VERNOTICO (BR) il 07/08/1984	CRCGPP84M07I119J		99		11	57	4,78	ULIVETO	726,08	11.407,50 €	552,18 €	1.656,55 €	276,09 €	
80		GIANNUZZI CARMELA nata a SAN PANCRAZIO SALENTINO (BR) il 05/11/1938	GNNCML38S45I066X		98		12	93	5,34	ULIVETO	1132,96	11.407,50 €	861,62 €	2.584,85 €	430,81 €	
81		PRESTA GIUSEPPE nato a SVIZZERA (EE) il 12/09/1969	PRSGPP69P12Z133U		97		33	96	14,03	ULIVETO	0,39	5.868,73 €	0,15 €	0,46 €	0,08 €	
82		PERRONE POMPILO nato a SAN DONACI (BR) il 21/03/1965	PRRPPPL65C21H822N		1180		4	63	1,55	SEMINATIVO	164,63	11.407,50 €	125,20 €	375,60 €	62,60 €	
83		DEL PRETE POMPILO nato a SAN DONACI (BR) il 04/04/1938	DLPPPL38D04H822K		95		19	52	8,06	ULIVETO	838,87	5.868,73 €	328,21 €	984,62 €	164,10 €	
84		PENNETTA MARCO GIOVANNI nato a SAN DONACI (BR) il 09/09/1956	PNNMCG56P09H822F		94		16	92	5,68	SEMINATIVO	412,78	5.868,73 €	313,92 €	941,76 €	156,96 €	
85		EDILCERAMICA DI SERIO COSIMO ANTONIO E C. SAS CON SEDE IN LECCE	520720756		1189		27	44	11,34	SEMINATIVO	218,89	19.603,08 €	286,06 €	858,18 €	143,03 €	
86		REGIONE PUGLIA DEMANIO IDRICO con sede in BARI (BA)	80017210727		1190		2	16	0,89	ULIVETO	54,47	19.603,08 €	71,19 €	213,56 €	35,59 €	
87		MATTEO COSIMO nato a SAN DONACI (LE) il 16/10/1919	MTTCSM19R16H822N		1191		7	56	3,12	ULIVETO	703,97	11.407,50 €	535,37 €	1.606,11 €	267,68 €	
88		PENNETTA COSIMO ; FU SALVATORE	-		1192		1	48	0,61	ULIVETO	179,66	11.407,50 €	136,63 €	409,89 €	68,32 €	
89		REGIONE PUGLIA DEMANIO IDRICO con sede in BARI (BA)	80017210727		1193		3	52	1,45	ULIVETO	10,24	11.407,50 €	7,79 €	23,36 €	3,89 €	
90		ALBANESE ORONZO NICOLA nato a SAN DONACI (BR) il 28/01/1951	LBNRZN51A28H822R		1194				0,23	ULIVETO	20,62	11.407,50 €	15,68 €	47,04 €	7,84 €	
91		REGIONE PUGLIA DEMANIO IDRICO con sede in BARI (BA)	80017210727		220		6	38		COSTR NO AB	197,34	50,00 €	6.578,00 €	-	-	
92		ENTE AUTONOMO ACQUEDOTTO PUGLISE	-		292		5	87	10,16	VIGNETO	88,63	19.603,08 €	115,83 €	347,48 €	57,91 €	
93		EDILCERAMICA DI SERIO COSIMO ANTONIO E C. SAS CON SEDE IN LECCE	520720756		222			24	0,10	ULIVETO	31,90	11.407,50 €	24,26 €	72,78 €	12,13 €	
94		MATTEO COSIMO nato a SAN DONACI (LE) il 16/10/1919	MTTCSM19R16H822N		136		4	75	1,96	ULIVETO	474,60	11.407,50 €	360,93 €	1.082,80 €	180,47 €	
95		PENNETTA COSIMO ; FU SALVATORE	-		137					ULIVETO	374,29	11.407,50 €	284,65 €	853,94 €	142,32 €	
96		RODIO GIUSEPPE nato a SAN DONACI (LE) il 19/07/1923	RDOGPP23L19H822J		134		5	21	2,15	VIGNETO	493,80	19.603,08 €	645,33 €	1.936,00 €	322,67 €	
97		LOMBARDO CARMELA nata a SAN DONACI (BR) il 22/02/1954	LMBBCML54B62H822E		138		2	45	1,01	ULIVETO	217,83	11.407,50 €	165,66 €	496,98 €	82,83 €	
98		LOMBARDO GIUSEPPINA nata a SAN DONACI (BR) il 16/09/1961	LMBGPP61P56H822I		139					ULIVETO	832,73	11.407,50 €	633,29 €	1.899,87 €	316,65 €	
99		LOMBARDO TERESA nata a SAN DONACI (BR) il 09/06/1958	LMBTRS58H49H822B		133		9	55	5,43	ULIVETO	645,16	11.407,50 €	490,64 €	1.471,93 €	245,32 €	
100		LOMBARDO TERESA nata a SAN DONACI (BR) il 09/06/1958	LMBTRS58H49H822B		1207		6	7	3,45	ULIVETO	677,27	CONVENZIONE CON ENTE PUBBLICO				
101		LEO COSIMO DAMIANO nato a SAN DONACI (BR) il 16/06/1931	LEOCMD31H16H822M		140		20	26		AREA	319,92	11.407,50 €	243,30 €	729,90 €	121,65 €	
102		MANCARELLA ANNA nata a SAN DONACI (BR) il 13/02/1966	MNCNNA66B53H822F		132		6	83	3,88	ULIVETO	56,90	100,00 €	1.896,67 €	-	948,33 €	
103		PEPE ANTONIO nato a SAN DONACI (BR) il 25/01/1961	PPENTN61A25H822C		1208		1	252	832,94	C/3	258,02	100,00 €	17.201,33 €	-	-	
104		RIZZO VINCENZO nato a SAN DONACI (BR) il 19/09/1959	RZZVCN59P19H822T		37		2	130	429,69	ULIVETO	63,55	11.407,50 €	48,33 €	144,99 €	24,16 €	

DATI GENERALI			Codice fiscale intestatari	DATI CATASTALI							Area da Asservire (mq) (a)	INDENNITA' DI SERVITU'		MAGGIORAZIONI		
N.	Comune	Intestatari		Fg.	Part	SUB	ha	are	ca	Rendita dominicale		Qualità	Valore Unitario Venale del Terreno (Euro/ha) (Vfondo) stima del valore di mercato	Indennità di Servitù (€) (2/3)*Vfondo*a	Maggiorazione per coltivatore diretto (Ind. Servitù x3)	Maggiorazione per cessione volontaria (Ind. Servitù x0,5)
105		MANCARELLA ANNA nata a SAN DONACI (BR) il 13/02/1966 PEPE ANTONIO nato a SAN DONACI (BR) il 25/01/1961 RIZZO VINCENZO nato a SAN DONACI (BR) il 19/09/1959	MNCNNA66B53H822F PPENTN61A25H822C RZZVCN59P19H822T		38			1	98	1,12	ULIVETO	202,01	11.407,50 €	153,63 €	460,89 €	76,81 €
106		FACCIOLATI GILDA nata a SAN DONACI (BR) il 19/01/1942 PERRONE ANTONELLA nata a BRINDISI (BR) il 11/01/1963 PERRONE CATIA nata a MESAGNE (BR) il 27/07/1975 PERRONE COSIMO nato a SAN DONACI (BR) il 05/10/1964	FCCGLD42A59H822A PRRNNL63A51B180C PRRCTA75L67F152E PRRCM64R05H822X		39			4	51	1,51	ULIVETO	452,08	11.407,50 €	343,81 €	1.031,42 €	171,90 €
106		FACCIOLATI GILDA nata a SAN DONACI (BR) il 19/01/1942 PERRONE ANTONELLA nata a BRINDISI (BR) il 11/01/1963 PERRONE CATIA nata a MESAGNE (BR) il 27/07/1975 PERRONE COSIMO nato a SAN DONACI (BR) il 05/10/1964	FCCGLD42A59H822A PRRNNL63A51B180C PRRCTA75L67F152E PRRCM64R05H822X		40			2	8	0,70	SEMINATIVO	28,30	5.868,73 €	11,07 €	33,22 €	5,54 €
107		PENNETTA AGOSTINO nato a SAN DONACI (BR) il 12/09/1953 PENNETTA ANTONIA nata a SAN DONACI (BR) il 14/01/1942 PENNETTA PIETRINA nata a SAN DONACI (BR) il 04/11/1940 PENNETTA ROSA OSANNA nata a SAN DONACI (BR) il 14/01/1942	PNNGTN53P12H822X PNNNTN42A54H822F PNNPRN40S44H822J PNNRSN42A54H822H		413			23	40	7,86	ULIVETO	678,14	11.407,50 €	515,73 €	1.547,18 €	257,86 €
108		INDIRLI GIOVANNI COSIMO nato a SAN DONACI (BR) il 26/09/1954	NDRGNN54P26H822K		47			41	72	72,18	VIGNETO	541,46	19.603,08 €	707,62 €	2.122,86 €	353,81 €
109		FORTUNATO ROSA nata a SAN DONACI (BR) il 16/11/1970 RIZZO MARIA nata a SAN DONACI (BR) il 19/09/1943	FRTRSO70S56H822N RZZMRA43P59H822U		48			29	14	9,78	SEMINATIVO	747,82	5.868,73 €	292,58 €	877,75 €	146,29 €
110		FORTUNATO ROSA nata a SAN DONACI (BR) il 16/11/1970	FRTRSO70S56H822N		445			29	14	9,78	SEMINATIVO	644,97	5.868,73 €	252,34 €	757,03 €	126,17 €
111		RIZZO RAIMONDA nata a SAN PIETRO VERNOTICO (BR) il 13/08/1968	RZZRND68M53I119X		49			11	80	3,96	SEMINATIVO	1660,98	5.868,73 €	2.170,69 €	6.512,06 €	1.085,34 €
112		ANCORA LIPPOLIS RITA nata a SAN DONACI (BR) il 20/06/1956	NCRRTI56H60H822P		298			53	79	93,06	VIGNETO		11.678,43 €			
113		ANCORA LIPPOLIS RITA nata a SAN DONACI (BR) il 20/06/1956	NCRRTI56H60H822P		461			10	95	4,52	ULIVETO	1310,04	11.407,50 €	996,29 €	2.988,86 €	498,14 €
114		SIMONE PASQUALE nato a SAN DONACI (BR) il 03/01/1951	SMNPQL51A03H822B		242			14	95	6,18	SEMINATIVO	160,46	5.868,73 €	122,03 €	366,09 €	61,01 €
115		MICCOLI LUIGI nato a SAN DONACI (BR) il 24/01/1941	MCCLGU41A24H822W		82			9		3,02	ULIVETO		11.407,50 €			
116		VITTI GIUSEPPE nato a SAN DONACI (BR) il 23/03/1971 VITTI NICOLA nato a SAN PIETRO VERNOTICO (BR) il 27/12/1969	VTTGPP71C23H822C VTTNCL69T271119D		241			2	1	0,83	SEMINATIVO	59,42	5.868,73 €	23,25 €	69,74 €	11,62 €
117		LEO ANDREA nato a BRINDISI (BR) il 15/10/2007 LEO SALVATORA nata a SAN DONACI (BR) il 10/07/1963 LEO STEFANO nato a BRINDISI (BR) il 19/08/2005 VINCENTI ANTONIO nato a CELLINO SAN MARCO (BR) il 08/10/1959	LEONDR07R15B180S LEOSVT63L50H822X LEOSFN05M19B180P VNCNTN59R08C448V		240			2		4,65	VIGNETO	313,90	19.603,08 €	410,23 €	1.230,68 €	205,11 €
118		VITTI GIUSEPPE nato a SAN DONACI (BR) il 23/03/1971 VITTI NICOLA nato a SAN PIETRO VERNOTICO (BR) il 27/12/1969	VTTGPP71C23H822C VTTNCL69T271119D		246			2	70	1,12	SEMINATIVO		5.868,73 €			
119		LEO ANDREA nato a BRINDISI (BR) il 15/10/2007 LEO SALVATORA nata a SAN DONACI (BR) il 10/07/1963 LEO STEFANO nato a BRINDISI (BR) il 19/08/2005 VINCENTI ANTONIO nato a CELLINO SAN MARCO (BR) il 08/10/1959	LEONDR07R15B180S LEOSVT63L50H822X LEOSFN05M19B180P VNCNTN59R08C448V		245			7	20	2,97	SEMINATIVO	79,63	5.868,73 €	31,16 €	93,47 €	15,58 €
120		MICCOLI LUIGI nato a SAN DONACI (BR) il 24/01/1941	MCCLGU41A24H822W		244			8		18,59	VIGNETO	202,16	19.603,08 €	264,20 €	792,59 €	132,10 €
121		PRESTA NICOLE nata a SVIZZERA (EE) il 25/12/1970	PRSNCL70T65Z133Q		83			9	66	3,99	SEMINATIVO		5.868,73 €	107,45 €	322,35 €	53,73 €
122		PRESTA NICOLE nata a SVIZZERA (EE) il 25/12/1970	PRSNCL70T65Z133Q		214			11	61	4,80	ULIVETO	82,22	11.407,50 €			
123		PRESTA NICOLE nata a SVIZZERA (EE) il 25/12/1970	PRSNCL70T65Z133Q		215			2	1	3,48	VIGNETO		19.603,08 €			
124		POLITO ANTONIO nato a SAN DONACI (BR) il 04/02/1939	PLTNTN39B04H822W		362			6	8	2,51	SEMINATIVO	185,41	5.868,73 €	72,54 €	217,62 €	36,27 €
125		POLITO ANTONIO nato a SAN DONACI (BR) il 04/02/1939	PLTNTN39B04H822W		365			19	12	6,42	SEMINATIVO	177,73	5.868,73 €	135,16 €	405,49 €	67,58 €
126		POLITO GIUSEPPE nato a SAN DONACI (BR) il 05/03/1950 POLITO VITA nata a SAN DONACI (BR) il 27/01/1963	PLTTPP50C05H822M PLTVTI63A67H822Q		363			1	31	0,54	ULIVETO		11.407,50 €			
127		POLITO GIUSEPPE nato a SAN DONACI (BR) il 05/03/1950 POLITO VITA nata a SAN DONACI (BR) il 27/01/1963	PLTTPP50C05H822M PLTVTI63A67H822Q		366			7	60	3,14	SEMINATIVO	119,00	5.868,73 €	46,56 €	139,68 €	23,28 €
128		MICCOLI ELISA MARGHERITA nata a CISTERNINO (BR) il 10/06/1991	MCCLMR91H50C741J		367			34	85	14,40	ULIVETO	506,91	11.407,50 €	385,51 €	1.156,52 €	192,75 €
129		OCCHINERI VITO nato a LATIANO (BR) il 13/06/1967	CCHVTI67H13E471E		144			8	5	3,33	SEMINATIVO	20,97	5.868,73 €	8,20 €	24,61 €	4,10 €
130		OCCHINERI VITO nato a LATIANO (BR) il 13/06/1967	CCHVTI67H13E471E		189			30	21	12,48	ULIVETO	374,03	11.407,50 €	284,45 €	853,35 €	142,22 €
131		MATTEO DONATO nato a SAN DONACI (BR) il 13/03/1965	MTTDNT65C13H822D		367			23	71	9,80	ULIVETO	890,30	11.407,50 €	677,07 €	2.031,22 €	338,54 €
132		PRESTA ARCANGELO nato/a a SAN DONACI (LE) il 21/06/1893 PRESTA MARIA ; GIOVANNA nato/a a SAN DONACI (BR) il 21/10/1944	- -		434			26	20	16,24	VIGNETO	740,86	19.603,08 €	968,21 €	2.904,63 €	484,10 €
133		PRESTA ANGELA nato/a a SAN DONACI (BR) il 28/12/1932 PRESTA ARCANGELO nato/a a SAN DONACI (LE) il 21/06/1893	- -		434			23	0	20,19	VIGNETO	741,39	19.603,08 €	968,90 €	2.906,71 €	484,45 €
134		RENNA CARMELA nata a SAN DONACI (BR) il 15/11/1930	RNNCML30S55H822M		434			26	81	23,54	VIGNETO	884,35	19.603,08 €	1.155,73 €	3.467,20 €	577,87 €
135		CARROZZO CARMELA nata a SAN DONACI (BR) il 11/12/1964 INGROSSO ANTONIO nato a SAN DONACI (BR) il 01/09/1960 INGROSSO ANTONIO nato a SAN PIETRO VERNOTICO (BR) il 15/02/1978 INGROSSO FERDINANDO nato a SAN DONACI (BR) il 16/02/1951 INGROSSO GIUSEPPA nata a SAN DONACI (BR) il 09/04/1953 INGROSSO PASQUALE nato a SAN DONACI (BR) il 25/05/1971 INGROSSO ROMEO nato a SAN DONACI (BR) il 15/10/1968 RENNA CARMELA nata a SAN DONACI (BR) il 15/11/1930	CRRCML64T51H822C NGRNTN60P01H822V NGRNTN78B151119N NGRFDN51B16H822S NGRGP53D49H822J NGRPQL71E25H822L NGRRMO68R15H822F RNNCML30S55H822M		139			27	79	5,74	SEMINATIVO	1061,46	5.868,73 €	415,29 €	1.245,88 €	207,65 €
136		CARROZZO CARMELA nata a SAN DONACI (BR) il 11/12/1964 INGROSSO ANTONIO nato a SAN DONACI (BR) il 01/09/1960 INGROSSO ANTONIO nato a SAN PIETRO VERNOTICO (BR) il 15/02/1978 INGROSSO FERDINANDO nato a SAN DONACI (BR) il 16/02/1951 INGROSSO GIUSEPPA nata a SAN DONACI (BR) il 09/04/1953 INGROSSO PASQUALE nato a SAN DONACI (BR) il 25/05/1971 INGROSSO ROMEO nato a SAN DONACI (BR) il 15/10/1968 RENNA CARMELA nata a SAN DONACI (BR) il 15/11/1930	CRRCML64T51H822C NGRNTN60P01H822V NGRNTN78B151119N NGRFDN51B16H822S NGRGP53D49H822J NGRPQL71E25H822L NGRRMO68R15H822F RNNCML30S55H822M		265			10	2	8,80	VIGNETO	647,76	19.603,08 €	846,54 €	2.539,62 €	423,27 €
		MALERBA FRANCESCO nato a SAN DONACI (BR) il 25/03/1951 MALERBA GIOVANNA nata a SAN DONACI (BR) il 28/06/1961	MLRFNC51C25H822B MLRGNN61H68H822L					3	65	3,20	VIGNETO		19.603,08 €			

DATI GENERALI			DATI CATASTALI								INDENNITA' DI SERVITU'		MAGGIORAZIONI			
N.	Comune	Intestatari	Codice fiscale intestatari	Superficie								Area da Asservire (mq) (a)	Valore Unitario Venale del Terreno (Euro/ha) (Vfondo) stima del valore di mercato	Indennità di Servitù (€) (2/3)*Vfondo*a	Maggiorazione per coltivatore diretto (Ind. Servitù x3)	Maggiorazione per cessione volontaria (Ind. Servitù x0,5)
				Fg.	Part	SUB	ha	are	ca	Rendita dominicale	Qualità					
137	San Donaci (BR)	MALERBA GIOVANNA nata a SAN DONACI (BR) il 28/06/1961 MALERBA PAOLA nata a SAN DONACI (BR) il 13/03/1949 MALERBA ROSA nata a SAN DONACI (BR) il 12/09/1945 RUSSO AGOSTINA nata a GUAGNANO (LE) il 12/02/1922	MLRPLA49C53H822U MLRRS045P52H822K RSSGTN22B52E227M	231			9	30	3,12	ULIVETO	294,76	11.407,50 €	385,21 €	1.155,64 €	192,61 €	
138		MALERBA FRANCESCO nato a SAN DONACI (BR) il 25/03/1951 MALERBA GIOVANNA nata a SAN DONACI (BR) il 28/06/1961 MALERBA PAOLA nata a SAN DONACI (BR) il 13/03/1949 MALERBA ROSA nata a SAN DONACI (BR) il 12/09/1945 RUSSO AGOSTINA nata a GUAGNANO (LE) il 12/02/1922	MLRFNC51C25H822B MLRGNN61H68H822L MLRPLA49C53H822U MLRRS045P52H822K RSSGTN22B52E227M	234			5	45	4,78	VIGNETO	238,33	19.603,08 €	311,47 €	934,40 €	155,73 €	
139		DE FILIPPIS ANTONELLA nata a SAN DONACI (BR) il 01/06/1965 DE FILIPPIS PAOLA nata a SAN DONACI (BR) il 26/01/1967 RIZZO ANNUNZIATA nata a SAN DONACI (BR) il 08/01/1944	DFLNNL65H41H822E DFLPLA67A66H822I RZZNNZ44A48H822C	584			7	94	2,67	SEMINATIVO	352,03	5.868,73 €	267,72 €	803,16 €	133,86 €	
140		DE FILIPPIS ANTONELLA nata a SAN DONACI (BR) il 01/06/1965 DE FILIPPIS PAOLA nata a SAN DONACI (BR) il 26/01/1967 RIZZO ANNUNZIATA nata a SAN DONACI (BR) il 08/01/1944	DFLNNL65H41H822E DFLPLA67A66H822I RZZNNZ44A48H822C	585			13	73	4,61	SEMINATIVO		5.868,73 €				
141		RIZZO ANNUNZIATA nata a SAN DONACI (BR) il 08/01/1944	RZZNNZ44A48H822C	382			18	20	7,52	ULIVETO	565,23	11.407,50 €	429,86 €	1.289,57 €	214,93 €	
142		RIZZO ANNUNZIATA nata a SAN DONACI (BR) il 08/01/1944	RZZNNZ44A48H822C	583				40	0,17	ULIVETO	41,75	11.407,50 €	31,75 €	95,25 €	15,88 €	
143		RIZZO ANNUNZIATA nata a SAN DONACI (BR) il 08/01/1944	RZZNNZ44A48H822C	582			18	61	7,69	ULIVETO	301,42	11.407,50 €	229,23 €	687,69 €	114,61 €	
144		CAPOCELLO MARIA nata a GUAGNANO (LE) il 16/12/1945 MARSIGLIO ANDREA nato a SAN PIETRO VERNOTICO (BR) il 21/04/1976 MARSIGLIO SALVATORE nato a SAN DONACI (BR) il 04/08/1945 MARSIGLIO SONIA nata a SAN PIETRO VERNOTICO (BR) il 03/07/1972 MARSIGLIO SALVATORE nato a SAN DONACI (BR) il 04/08/1945	CPCMRA45T56E227R MRSNDR76D211119Q MRSSVT45M04H822M MRSSNO72L431119H MRSSVT45M04H822M	397			1		0,34	ULIVETO	262,21	11.407,50 €	5.868,73 €	199,41 €	598,23 €	99,71 €
145		CAPOCELLO MARIA nata a GUAGNANO (LE) il 16/12/1945 MARSIGLIO ANDREA nato a SAN PIETRO VERNOTICO (BR) il 21/04/1976 MARSIGLIO SALVATORE nato a SAN DONACI (BR) il 04/08/1945 MARSIGLIO SONIA nata a SAN PIETRO VERNOTICO (BR) il 03/07/1972 MARSIGLIO SALVATORE nato a SAN DONACI (BR) il 04/08/1945	CPCMRA45T56E227R MRSNDR76D211119Q MRSSVT45M04H822M MRSSNO72L431119H MRSSVT45M04H822M	282			4		1,34	ULIVETO						
146		CAPOCELLO MARIA nata a GUAGNANO (LE) il 16/12/1945 MARSIGLIO ANDREA nato a SAN PIETRO VERNOTICO (BR) il 21/04/1976 MARSIGLIO SALVATORE nato a SAN DONACI (BR) il 04/08/1945 MARSIGLIO SONIA nata a SAN PIETRO VERNOTICO (BR) il 03/07/1972 MARSIGLIO SALVATORE nato a SAN DONACI (BR) il 04/08/1945	CPCMRA45T56E227R MRSNDR76D211119Q MRSSVT45M04H822M MRSSNO72L431119H MRSSVT45M04H822M	398			1		0,34	ULIVETO	68,45	11.407,50 €	5.868,73 €	52,06 €	156,17 €	26,03 €
147		CAPOCELLO MARIA nata a GUAGNANO (LE) il 16/12/1945 MARSIGLIO ANDREA nato a SAN PIETRO VERNOTICO (BR) il 21/04/1976 MARSIGLIO SALVATORE nato a SAN DONACI (BR) il 04/08/1945 MARSIGLIO SONIA nata a SAN PIETRO VERNOTICO (BR) il 03/07/1972 MARSIGLIO SALVATORE nato a SAN DONACI (BR) il 04/08/1945	CPCMRA45T56E227R MRSNDR76D211119Q MRSSVT45M04H822M MRSSNO72L431119H MRSSVT45M04H822M	186			13		4,36	ULIVETO						
148		CAPOCELLO MARIA nata a GUAGNANO (LE) il 16/12/1945 MARSIGLIO ANDREA nato a SAN PIETRO VERNOTICO (BR) il 21/04/1976 MARSIGLIO SALVATORE nato a SAN DONACI (BR) il 04/08/1945 MARSIGLIO SONIA nata a SAN PIETRO VERNOTICO (BR) il 03/07/1972 MARSIGLIO SALVATORE nato a SAN DONACI (BR) il 04/08/1945	CPCMRA45T56E227R MRSNDR76D211119Q MRSSVT45M04H822M MRSSNO72L431119H MRSSVT45M04H822M	283			15	24	13,38	VIGNETO	1727,31	19.603,08 €	2.257,37 €	6.772,12 €	1.128,69 €	
149		PRESTA ANNALISA nata a MESAGNE (BR) il 23/08/1985 PRESTA COSIMA nata a SAN DONACI (BR) il 14/02/1978 PRESTA FRANCESCA nata a SAN PIETRO VERNOTICO (BR) il 14/01/1974	PRSNLS85M63F152H PRSCSM78B54H822A PRSFNC74A541119V	133			5	38	1,81	ULIVETO		626,67				11.407,50 €
150		PRESTA ANTONIO nato a SAN DONACI (BR) il 27/10/1939 PRESTA ARCANGELO nato/a a SAN DONACI (LE) il 21/06/1893	PRSNNTN39R27H822S	439			2	38	2,09	VIGNETO	217,31	11.407,50 €	165,26 €	495,79 €	82,63 €	
151		CAPOCELLO MARIA nata a GUAGNANO (LE) il 16/12/1945 MARSIGLIO ANDREA nato a SAN PIETRO VERNOTICO (BR) il 21/04/1976 MARSIGLIO SONIA nata a SAN PIETRO VERNOTICO (BR) il 03/07/1972	CPCMRA45T56E227R MRSNDR76D211119Q MRSSNO72L431119H	132			27	69	9,30	ULIVETO	1016,4	11.407,50 €	1.328,30 €	3.984,91 €	664,15 €	
152		VERARDO FERNANDO nato a SAN DONACI (BR) il 08/09/1962	VRRFNN62P08H822P	359			26	67	23,42	VIGNETO		19.603,08 €				
153		VERARDO ROCCO nato a SAN DONACI (BR) il 14/03/1952	VRRRCC52C14H822S	131			15	93	5,35	ULIVETO	524,83	11.407,50 €	399,13 €	1.197,40 €	199,57 €	
154		FORTUNATO DOMENICA nata a SAN DONACI (BR) il 13/04/1929	FRTDNC29D53H822F	129			15	22	5,11	ULIVETO	576,92	11.407,50 €	438,75 €	1.316,24 €	219,37 €	
155		FORTUNATO DOMENICA nata a SAN DONACI (BR) il 13/04/1929	FRTDNC29D53H822F	127			20	98	7,04	ULIVETO	1005,28	11.407,50 €	764,52 €	2.293,55 €	382,26 €	
156		FORTUNATO MATTIA CARMELA nata a CELLINO SAN MARCO (BR) il 03/03/1956	FRTMTC56C43C448L	128			33	33	11,19	ULIVETO	603,78	11.407,50 €	459,17 €	1.377,52 €	229,59 €	
157		FORTUNATO MATTIA CARMELA nata a CELLINO SAN MARCO (BR) il 03/03/1956	FRTMTC56C43C448L	126			22	38	9,25	ULIVETO	466,81	11.407,50 €	355,01 €	1.065,03 €	177,50 €	
158		FORTUNATO MATTIA CARMELA nata a CELLINO SAN MARCO (BR) il 03/03/1956	FRTMTC56C43C448L	125			14	5	4,72	SEMINATIVO	641,60	5.868,73 €	487,94 €	1.463,81 €	243,97 €	
159		ZEZZI ANGELA nata a SAN DONACI (BR) il 25/10/1964	ZZZNGL64R65H822H	124			18	80	7,77	ULIVETO		11.407,50 €				
160		FRISCINA GIOVANNA nata a SAN DONACI (BR) il 26/07/1941 FRISCINA LUCIA nata a SAN DONACI (BR) il 09/10/1950 INDENNITATE CARLO nato a SAN DONACI (BR) il 20/11/1969 SCHIRINZI FRANCESCO nato a SAN PIETRO VERNOTICO (BR) il 07/01/1969 SCHIRINZI MARCO nato a CELLINO SAN MARCO (BR) il 13/09/1940 SCHIRINZI ORONZO nato a SAN PIETRO VERNOTICO (BR) il 08/06/1971	FRSGNN41L66H822T FRSLCU50R49H822B NDNCR169S20H822G SCHFNC69A071119A SCHMRC40P13C448D SCHRNZ71H081119V	122			22		7,39	ULIVETO		709,81				11.407,50 €
161		PAGANO FRANCESCO nato a CELLINO SAN MARCO (BR) il 09/08/1944	PGNFNC44M09C448M	191			14	58	4,89	SEMINATIVO	1186,00	11.407,50 €	901,95 €	2.705,86 €	450,98 €	
162		PAGANO FRANCESCO nato a CELLINO SAN MARCO (BR) il 09/08/1944	PGNFNC44M09C448M	239			36	53	15,09	ULIVETO	1345,21	19.603,08 €	1.758,02 €	5.274,05 €	879,01 €	
163		PAGANO FRANCESCO nato a CELLINO SAN MARCO (BR) il 09/08/1944	PGNFNC44M09C448M	121			33	28	29,22	VIGNETO		11.407,50 €				
164		PAGANO FRANCESCO nato a CELLINO SAN MARCO (BR) il 09/08/1944	PGNFNC44M09C448M	120			22	70	7,62	SEMINATIVO	897,86	5.868,73 €	351,29 €	1.053,86 €	175,64 €	
165		RIZZELLO GIOVANNI nato a SAN PIETRO VERNOTICO (BR) il 22/11/1980 RIZZELLO PIERANGELO nato a SAN PIETRO VERNOTICO (BR) il 09/12/1970 RIZZELLO SALVATORE nato a SAN PIETRO VERNOTICO (BR) il 24/09/1969 SPINOSA MARIA nata a CELLINO SAN MARCO (BR) il 01/02/1945	RZZGNN80S221119H RZZPNG70T091119X RZZSVT69P241119P SPNMRA45B41C448P	261			43	10	14,47	ULIVETO	436,60	11.407,50 €	332,03 €	996,10 €	166,02 €	
166		RIZZELLO GIOVANNI nato a SAN PIETRO VERNOTICO (BR) il 22/11/1980 RIZZELLO PIERANGELO nato a SAN PIETRO VERNOTICO (BR) il 09/12/1970 RIZZELLO SALVATORE nato a SAN PIETRO VERNOTICO (BR) il 24/09/1969 SPINOSA MARIA nata a CELLINO SAN MARCO (BR) il 01/02/1945	RZZGNN80S221119H RZZPNG70T091119X RZZSVT69P241119P SPNMRA45B41C448P	119			12	3	4,97	SEMINATIVO	700,30	5.868,73 €	532,58 €	1.597,73 €	266,29 €	
167		INVIDIA RITA nata a CELLINO SAN MARCO (BR) il 21/09/1944	NVDRT144P61C448N	118			21	85	7,33	ULIVETO		731,54				11.407,50 €
							15	24	6,30	SEMINATIVO	748,16	5.868,73 €	568,98 €	1.706,93 €	284,49 €	
							19	79	6,64	ULIVETO		11.407,50 €				
							3		1,01	ULIVETO	667,73	11.407,50 €	507,81 €	1.523,43 €	253,90 €	
							1		0,34	ULIVETO	748,16	5.868,73 €	568,98 €	1.706,93 €	284,49 €	
							18	4	3,73	SEMINATIVO	652,02	11.407,50 €	495,86 €	1.487,58 €	247,93 €	

DATI GENERALI				DATI CATASTALI								INDENNITA' DI SERVITU'			MAGGIORAZIONI		
N.	Comune	Intestatari	Codice fiscale intestatari									Area da Asservire (mq) (a)	Valore Unitario Venale del Terreno (Euro/ha) (Vfondo) stima del valore di mercato		Indennità di Servitù (€) (2/3)*Vfondo*a	Maggiorazione per coltivatore diretto (Ind. Servitù x3)	Maggiorazione per cessione volontaria (Ind. Servitù x0,5)
				Fg.	Part	SUB	Superficie			Rendita dominicale	Qualità		Valore Unitario Venale del Terreno (Euro/ha)	Indennità di Servitù (€)			
				ha	are	ca											
168		D'AGOSTINO ANTONIO ; DI COSIMO	-		280			17	38	5,83	ULIVETO	774,62	11.407,50 €	589,10 €	1.767,30 €	294,55 €	
169		D'AGOSTINO GIUSEPPE nato a CELLINO SAN MARCO (BR) il 19/03/1956 D'AGOSTINO GIACOMO nato a CELLINO SAN MARCO (LE) il 11/05/1918 D'AGOSTINO ROSA nata a CELLINO SAN MARCO (BR) il 27/03/1948	DGSGPP56C19C448Z DGSGCM18E11C448W DGSRSO48C67C448R		117		1	15	91	38,91	SEMINATIVO	3021,63	5.868,73 €	1.182,21 €	3.546,63 €	591,10 €	
170		MARTINA LUCIA nata a CELLINO SAN MARCO (BR) il 02/07/1949 MARTINA MARCO nato a CELLINO SAN MARCO (LE) il 02/06/1914	MRTL CU49L42C448U MRMRC14H02C448B		114			22	23	9,18	SEMINATIVO	1321,20	5.868,73 €	516,92 €	1.550,75 €	258,46 €	
171		CAPONE ROSA nata a SQUINZANO (LE) il 25/03/1938	CPNRSO38C651930Z		116			18	64	6,26	ULIVETO	779,23	11.407,50 €	592,60 €	1.777,81 €	296,30 €	
172		CAPONE ROSA nata a SQUINZANO (LE) il 25/03/1938	CPNRSO38C651930Z		115			16	80	5,64	ULIVETO	811,08	11.407,50 €	616,83 €	1.850,48 €	308,41 €	
173		ESPOSITO PASQUA nata a MESAGNE (BR) il 19/04/1930 MORO PIETRO nato a SAN PIETRO VERNOTICO (BR) il 25/06/1976	SPSPSQ30D59F152H MROPTR76H25I119V		113			7	23	2,99	SEMINATIVO	1837,83	5.868,73 €	1.397,67 €	4.193,01 €	698,83 €	
174		CENTONZE MARIA nato/a a SAN DONACI (BR) il 13/02/1929	-		112			37	78	15,61	ULIVETO	2094,94	11.407,50 €	1.593,20 €	4.779,61 €	796,60 €	
175		GAGLIANI VINCENZA nata a SAN PIETRO VERNOTICO (BR) il 22/08/1973	GGLVCN73M62I119N		23			5	50	2,27	SEMINATIVO	249,81	5.868,73 €	97,74 €	293,21 €	48,87 €	
176		GAGLIANI VINCENZA nata a SAN PIETRO VERNOTICO (BR) il 22/08/1973	GGLVCN73M62I119N		490				81	1,40	VIGNETO	176,58	19.603,08 €	230,77 €	692,30 €	115,38 €	
177		GAGLIANI GIOVANNA nata a SAN PIETRO VERNOTICO (BR) il 02/05/1979	GGLGNN79E42I119I		489			1		0,34	ULIVETO		11.407,50 €				
178		GAGLIANI GIOVANNA nata a SAN PIETRO VERNOTICO (BR) il 02/05/1979	GGLGNN79E42I119I		482			2	30	3,98	VIGNETO	221,62	19.603,08 €	289,63 €	868,89 €	144,81 €	
179		PERRONE ANNA MARIA TERESA nata a TREPUIZZI (LE) il 23/09/1962	PRRNMR62P63L383M		483			4	73	1,95	SEMINATIVO	203,91	5.868,73 €	79,78 €	239,34 €	39,89 €	
180		PERRONE ANNA MARIA TERESA nata a TREPUIZZI (LE) il 23/09/1962	PRRNMR62P63L383M		483			4	45	1,84	SEMINATIVO	165,49	5.868,73 €	64,75 €	194,24 €	32,37 €	
181		ALFARANO MARCO nato a CELLINO SAN MARCO (BR) il 13/07/1936	LFMRMC36L13C448U		488			2	38	4,12	VIGNETO	245,17	19.603,08 €	320,41 €	961,22 €	160,20 €	
182		ALFARANO MARCO nato a CELLINO SAN MARCO (BR) il 13/07/1936	LFMRMC36L13C448U		484			4	35	1,80	SEMINATIVO	129,56	5.868,73 €	50,69 €	152,07 €	25,35 €	
183		GAGLIANI GIOVANNA nata a SAN PIETRO VERNOTICO (BR) il 02/05/1979	GGLGNN79E42I119I		487			2	82	4,88	SEMINATIVO	271,70	5.868,73 €	106,30 €	318,91 €	53,15 €	
184		PERRONE ANNA MARIA TERESA nata a TREPUIZZI (LE) il 23/09/1962	PRRNMR62P63L383M		485			2	15	0,72	SEMINATIVO	92,01	5.868,73 €	69,97 €	209,92 €	34,99 €	
185		PERRONE ANNA MARIA TERESA nata a TREPUIZZI (LE) il 23/09/1962	PRRNMR62P63L383M		394			5	21	2,15	ULIVETO		11.407,50 €				
186		PERRONE ANNA MARIA TERESA nata a TREPUIZZI (LE) il 23/09/1962	PRRNMR62P63L383M		509			10	70	18,51	VIGNETO	717,05	19.603,08 €	937,09 €	2.811,28 €	468,55 €	
187		ALLEGRI ANNA nata a CELLINO SAN MARCO (BR) il 11/01/1961 CUNA BIAGIO nato a CELLINO SAN MARCO (BR) il 14/04/1957	LLGNNA61A51C448P CNUBGI57D14C448Z		505			4	60	1,54	ULIVETO		11.407,50 €				
188		ALLEGRI ANNA nata a CELLINO SAN MARCO (BR) il 11/01/1961 CUNA BIAGIO nato a CELLINO SAN MARCO (BR) il 14/04/1957	LLGNNA61A51C448P CNUBGI57D14C448Z		504			16	31	5,48	SEMINATIVO	1462,70	5.868,73 €	572,28 €	1.716,84 €	286,14 €	
189		ELIA GAETANO nato a SAN DONACI (BR) il 05/11/1945	LEIGTN45S05H822C		505			6	60	2,73	SEMINATIVO	129,46	5.868,73 €	50,65 €	151,95 €	25,33 €	
190		DE MARCO GIUSEPPINA nata a SAN PIETRO VERNOTICO (BR) il 31/05/1943 LEO ANTONIO nato a SAN PIETRO VERNOTICO (BR) il 08/01/1970 LEO COSIMO nato a SAN PIETRO VERNOTICO (BR) il 20/12/1966 LEO SANDRO nato a SAN PIETRO VERNOTICO (BR) il 26/01/1975	DMRGP43E71119F LEONTN70A08I119W LEOCSM66T20I119J LEOSDR75A26I119B		504			2	37	0,98	SEMINATIVO	8,29	5.868,73 €	3,24 €	9,73 €	1,62 €	
191		ALLEGRI ANNA nata a CELLINO SAN MARCO (BR) il 11/01/1961 CUNA BIAGIO nato a CELLINO SAN MARCO (BR) il 14/04/1957	LLGNNA61A51C448P CNUBGI57D14C448Z		508			22	59	7,58	SEMINATIVO	1561,57	5.868,73 €	2.040,77 €	6.122,32 €	1.020,39 €	
192		ELIA GAETANO nato a SAN DONACI (BR) il 05/11/1945	LEIGTN45S05H822C		198			6	80	2,28	SEMINATIVO	482,82	5.868,73 €	188,90 €	566,71 €	94,45 €	
193		ENTE AUTONOMO ACQUEDOTTO PUGLISE	-		199				95	1,64	VIGNETO	89,21	19.603,08 €	116,59 €	349,76 €	58,29 €	
194		ELIA GAETANO nato a SAN DONACI (BR) il 05/11/1945	LEIGTN45S05H822C		506			26	75	11,05	ULIVETO	81,44	11.407,50 €	61,94 €	185,81 €	30,97 €	
195		CUNA BIAGIO nato a CELLINO SAN MARCO (BR) il 14/04/1957 CUNA COSIMO nato a CELLINO SAN MARCO (BR) il 21/10/1962 CUNA GIUSEPPE nato a SAN DONACI (BR) il 08/09/1951 CUNA NATALINA nata a CELLINO SAN MARCO (BR) il 25/12/1960 TASCO MARIA nata a CAMPI SALENTINA (LE) il 12/11/1933	CNUBG57D14C448Z CNUCSM62R21C448R CNUGPP51P08H822X CNUNLN60T65C448Q TSCMRA33S52B506O		200				28	0,09	SEMINATIVO	23,43	5.868,73 €	9,17 €	27,50 €	4,58 €	
196		CUNA BIAGIO nato a CELLINO SAN MARCO (BR) il 14/04/1957 CUNA COSIMO nato a CELLINO SAN MARCO (BR) il 21/10/1962 CUNA GIUSEPPE nato a SAN DONACI (BR) il 08/09/1951 CUNA NATALINA nata a CELLINO SAN MARCO (BR) il 25/12/1960 TASCO MARIA nata a CAMPI SALENTINA (LE) il 12/11/1933	CNUBG57D14C448Z CNUCSM62R21C448R CNUGPP51P08H822X CNUNLN60T65C448Q TSCMRA33S52B506O		195			52	62	-	COSTR NO AB	369,16	50,00 €	12.305,33 €	-	-	
197		CUNA BIAGIO nato a CELLINO SAN MARCO (BR) il 14/04/1957	CNUBG57D14C448Z		521			2	80	0,94	SEMINATIVO	175,18	5.868,73 €	68,54 €	205,62 €	34,27 €	
198		CUNA BIAGIO nato a CELLINO SAN MARCO (BR) il 14/04/1957	CNUBG57D14C448Z		523				91	0,38	ULIVETO	87,72	11.407,50 €	66,71 €	200,13 €	33,36 €	
199		CUNA BIAGIO nato a CELLINO SAN MARCO (BR) il 14/04/1957	CNUBG57D14C448Z		529				86	0,36	ULIVETO	84,41	11.407,50 €	64,19 €	192,58 €	32,10 €	
200		ELIA GAETANO nato a SAN DONACI (BR) il 05/11/1945	LEIGTN45S05H822C		524			4	8	1,37	ULIVETO	231,3	11.407,50 €	175,90 €	527,71 €	87,95 €	
201		CALABRESE GIUSEPPE nato a SAN DONACI (BR) il 08/11/1956	CLBGPP56S08H822T		528			3	93	1,62	ULIVETO	387,89	11.407,50 €	294,99 €	884,97 €	147,50 €	
202		CALABRESE GIUSEPPE nato a SAN DONACI (BR) il 08/11/1956	CLBGPP56S08H822T		522			3	76	1,55	ULIVETO	390,72	11.407,50 €	297,14 €	891,43 €	148,57 €	
203		MICCOLI VINCENZO nato a SAN DONACI (BR) il 20/10/1962	MCCVCN62R20H822V		520			41	20	17,02	ULIVETO	1189,91	11.407,50 €	904,93 €	2.714,78 €	452,46 €	
204		ALLEGRI ANNA nata a CELLINO SAN MARCO (BR) il 11/01/1961 CUNA BIAGIO nato a CELLINO SAN MARCO (BR) il 14/04/1957	LLGNNA61A51C448P CNUBGI57D14C448Z		13			7	70	3,18	ULIVETO	770,56	11.407,50 €	586,01 €	1.758,03 €	293,01 €	
205		SERIO LIDIA nata a SAN DONACI (BR) il 22/04/194 STURDA' ADELAIDE nata a SAN PIETRO VERNOTICO (BR) il 13/07/1977 STURDA GIUSEPPE VITO nato a SAN DONACI (BR) il 20/08/1933	SRELDI47D62H822B STRDL7L53I119P STRGPP33M20H822X		290			14	76	6,10	ULIVETO	1490,16	11.407,50 €	1.133,27 €	3.399,80 €	566,63 €	
206		EPIFANI GIOVANNI nato a SAN PIETRO VERNOTICO (BR) il 12/04/1983 EPIFANI GIOVANNI nato a SAN DONACI (LE) il 15/12/1921 EPIFANI GIUSEPPE nato a SAN DONACI (BR) il 22/12/1947 EPIFANI MARIA nata a SAN DONACI (BR) il 06/07/1946 EPIFANI SALVATORE nato a SAN PIETRO VERNOTICO (BR) il 18/01/1986 TOMMASI ANTONIETTA nata a TORCHIAROLO (BR) il 15/01/1955	PFNGNN83D12I119C PFNGNN21T15H822E PFNGPP47T22H822S PFNMRA46L46H822P PFNSVT86A18I119V TMMNNT55A55L213B		291			5	84	2,41	ULIVETO	467,8	11.407,50 €	355,76 €	1.067,29 €	177,88 €	
207		GRECO COSIMO nato a SAN DONACI (BR) il 26/02/1957 GRECO DONATO nato a SAN DONACI (BR) il 30/09/1959	GRCCSM57B26H822D GRCDNT59P30H822L		292			14	85	6,14	ULIVETO	144,58	11.407,50 €	109,95 €	329,86 €	54,98 €	
208		DE FILIPPIS MICHELE nato a SAN DONACI (BR) il 13/10/1944	DFLMHL44R13H822O		3			14	33	5,92	ULIVETO	650,06	11.407,50 €	494,37 €	1.483,11 €	247,19 €	
209		SIMONE VINCENZO nato a SAN DONACI (BR) il 01/01/1957	SMNVCN57A01H822H		480			2	52	1,04	ULIVETO	268,15	11.407,50 €	203,93 €	611,78 €	101,96 €	
210		MANCARELLA CARMELO nato a SAN DONACI (BR) il 30/09/1945	MNCCML45P30H822R		481			2	59	1,07	ULIVETO	237,05	11.407,50 €	180,28 €	540,83 €	90,14 €	
211		LOLLI ALESSANDRO nato a MESAGNE (BR) il 07/09/1976 LOLLI BRUNO nato a SAN DONACI (BR) il 30/05/1955 LOLLI NICOLA nato a SAN PIETRO VERNOTICO (BR) il 19/05/1973	LLLSN76P07F152J LLLB RN55E30H822B LLL NCL73E19I119Z		18			2	73	1,13	SEMINATIVO	672,38	5.868,73 €	511,34 €	1.534,03 €	255,67 €	
212		RIZZO GIUSEPPE nato a SAN DONACI (BR) il 16/04/1962	RZZGPP62D16H822X					27	5	15,37	ULIVETO		11.407,50 €				
213		SANASI GIUSEPPE nato a SAN DONACI (BR) il 23/06/1941 SCRETI MARIA nata a SAN DONACI (BR) il 20/08/1941	SNSGPP41H23H822A SCRMRA41M60H822G		19			10		4,13	SEMINATIVO	662,85	5.868,73 €	504,10 €	1.512,29 €	252,05 €	
214					22			22	98	13,05	ULIVETO		11.407,50 €				
								19	30	33,39	VIGNETO	597,20	19.603,08 €	780,46 €	2.341,39 €	390,23 €	
					24			33	13	18,82	ULIVETO	653,41	11.407,50 €	496,92 €	1.490,75 €	248,46 €	
					50			15		13,17	VIGNETO		19.603,08 €				
								15	1	8,53	ULIVETO	395,63	11.407,50 €	517,04 €	1.551,11 €	258,52 €	
					52			55	30	31,42	ULIVETO	786,63	11.407,50 €	598,23 €	1.794,70 €	299,12 €	

DATI GENERALI				DATI CATASTALI								Area da Asservire (mq) (a)	INDENNITA' DI SERVITU'		MAGGIORAZIONI		
N.	Comune	Intestatari	Codice fiscale intestatari	Fg.	Part	SUB	Superficie		Rendita dominicale	Qualità	Valore Unitario Venale del Terreno (Euro/ha) (Vfondo) stima del valore di mercato		Indennità di Servitù (€) (2/3)*Vfondo*a	Maggiorazione per coltivatore diretto (Ind. Servitù x3)	Maggiorazione per cessione volontaria (Ind. Servitù x0,5)		
215	San Donaci (BR)	PALAMA' AUGUSTO nato a SAN DONACI (BR) il 19/12/1962	PLMGST62T19H822Z	27	55		1	75	0,99	ULIVETO	137,30	11.407,50 €	104,42 €	313,25 €	52,21 €		
216		PALAMA' AUGUSTO nato a SAN DONACI (BR) il 19/12/1962	PLMGST62T19H822Z		56			9	83	4,06	VIGNETO	2,39	19.603,08 €	3,12 €	9,37 €	1,56 €	
								3	2	1,72	ULIVETO		11.407,50 €				
217		PERRONE DORINA nata a SAN DONACI (BR) il 11/06/1960 PERRONE VINCENZO nato a SAN DONACI (BR) il 24/10/1956 PERRONE PASQUALE nato a SAN DONACI (BR) il 14/04/1963	PRDRN60H51H822S PRRVCN56R24H822I PRRPQL63D14H822Y			318			7	97	4,53	ULIVETO	279,13	11.407,50 €	212,28 €	636,84 €	106,14 €
218		PERRONE DORINA nata a SAN DONACI (BR) il 11/06/1960 PERRONE VINCENZO nato a SAN DONACI (BR) il 24/10/1956 PERRONE PASQUALE nato a SAN DONACI (BR) il 14/04/1963	PRDRN60H51H822S PRRVCN56R24H822I PRRPQL63D14H822Y			317			5	27	4,63	VIGNETO	19,61	19.603,08 €	25,63 €	76,88 €	12,81 €
219		INGROSSO MARIA DONATA nata a SAN DONACI (BR) il 01/03/1948	NGRMDN48C41H822V			54			3	79	1,57	SEMINATIVO		5.868,73 €			
									25	22	14,33	ULIVETO		11.407,50 €	236,39 €	709,18 €	118,20 €
220		RIZZO IDRUSA nata a ANDRANO (LE) il 11/04/1937 TALO' ANTONIO nato a SAN PIETRO VERNOTICO (BR) il 15/06/1977	RZZDRS37D51A281U TLANTN77H151119V			334				21	0,09	SEMINATIVO	499,35	5.868,73 €	379,76 €	1.139,27 €	189,88 €
									23	7	13,11	ULIVETO		11.407,50 €			
221		RIZZO IDRUSA nata a ANDRANO (LE) il 11/04/1937 TALO' ANTONIO nato a SAN PIETRO VERNOTICO (BR) il 15/06/1977	RZZDRS37D51A281U TLANTN77H151119V			59			9	83	4,06	SEMINATIVO	1,23	5.868,73 €	0,94 €	2,81 €	0,47 €
									3	2	1,72	ULIVETO		11.407,50 €			
222		PULLI GIOVANNA nata a CARMIANO (LE) il 08/09/1939 RIZZO ANTONIETTA nata a SAN DONACI (BR) il 14/09/1965 RIZZO COSIMO nato a SAN PIETRO VERNOTICO (BR) il 02/10/1973 RIZZO ROCCO nato a SAN DONACI (BR) il 13/02/1968	PLLGN39P48B792B RZZNNT65P54H822W RZZCSM73R021119P RZZRCC68B13H822O			378			22	93	9,47	ULIVETO	352,44	11.407,50 €	268,03 €	804,09 €	134,02 €
223		PULLI GIOVANNA nata a CARMIANO (LE) il 08/09/1939 RIZZO ANTONIETTA nata a SAN DONACI (BR) il 14/09/1965 RIZZO COSIMO nato a SAN PIETRO VERNOTICO (BR) il 02/10/1973 RIZZO ROCCO nato a SAN DONACI (BR) il 13/02/1968	PLLGN39P48B792B RZZNNT65P54H822W RZZCSM73R021119P RZZRCC68B13H822O			379			12	78	5,28	SEMINATIVO	61,15	5.868,73 €	23,92 €	71,77 €	11,96 €
224		MARTINA GIULIA nata a MESAGNE (BR) il 19/07/1991 MARTINA LUIGI nato a SAN DONACI (BR) il 14/05/1961	MRTGLI91L59F152E MRTLGU61E14H822H			60			15	31	8,70	ULIVETO	207,67	11.407,50 €	157,93 €	473,80 €	78,97 €
225		MARTINA GIULIA nata a MESAGNE (BR) il 19/07/1991 MARTINA LUIGI nato a SAN DONACI (BR) il 14/05/1961	MRTGLI91L59F152E MRTLGU61E14H822H			63			38	84	22,07	ULIVETO	511,30	11.407,50 €	388,84 €	1.166,53 €	194,42 €
226		MARTINA GIULIA nata a MESAGNE (BR) il 19/07/1991 MARTINA LUIGI nato a SAN DONACI (BR) il 14/05/1961	MRTGLI91L59F152E MRTLGU61E14H822H			64			16	6	9,12	ULIVETO	319,13	11.407,50 €	242,70 €	728,10 €	121,35 €
227		MICCOLI ANTONIO nato a SAN DONACI (BR) il 17/01/1957	MCCNTN57A17H822H			67			69	66	39,57	ULIVETO	781,37	11.407,50 €	594,23 €	1.782,70 €	297,12 €
228		MICCOLI ANTONIO nato a SAN DONACI (BR) il 17/01/1957	MCCNTN57A17H822H			361			3	65	1,51	SEMINATIVO		5.868,73 €			
									7	10	4,03	ULIVETO		11.407,50 €	268,05 €	804,14 €	134,02 €
229		MICCOLI ANTONIO nato a SAN DONACI (BR) il 17/01/1957	MCCNTN57A17H822H			68			4	96	2,05	SEMINATIVO	1059,88	5.868,73 €	806,04 €	2.418,12 €	403,02 €
									24	60	10,16	ULIVETO		11.407,50 €			
230		LOLLI ROSA nata a SAN DONACI (LE) il 19/11/1906 ROCHIRA TEODORA nato/a a SAN DONACI (BR) il 06/04/1943	LLLRSO06S59H822K -			71			16	34	6,75	ULIVETO	426,03	11.407,50 €	324,00 €	971,99 €	162,00 €
231		ROCHIRA DORIANA nata a SAN DONACI (BR) il 17/02/1966 ROCHIRA DORIANA nata a SAN DONACI (BR) il 17/02/1966	RCHDRN66B57H822X RCHDRN66B57H822X			72			16		6,61	SEMINATIVO		5.868,73 €			
									17	43	7,20	ULIVETO	528,45	11.407,50 €	401,89 €	1.205,66 €	200,94 €
232		ROCHIRA DORIANA nata a SAN DONACI (BR) il 17/02/1966	RCHDRN66B57H822X			411			9	14	8,02	VIGNETO		19.603,08 €			
									34	64	14,31	SEMINATIVO	555,03	5.868,73 €	725,35 €	2.176,06 €	362,68 €
233		ROCHIRA VINCENZO nato a SAN DONACI (BR) il 20/06/1965	RCHVCN65H20H822J			76			43	58	14,63	SEMINATIVO	395,91	5.868,73 €	154,90 €	464,70 €	77,45 €
234		PERRONE FEDERICO nato a SAN PIETRO VERNOTICO (BR) il 06/01/1983	PRRFR38A061119H			303			9	57	3,95	ULIVETO	92,01	11.407,50 €	69,97 €	209,92 €	34,99 €
235		DELL'ANNA ROSETTA nata a SAN DONACI (BR) il 12/05/1957	DLLRTT57E52H822O			89			32	51	13,43	ULIVETO		11.407,50 €			
									4	37	7,56	VIGNETO	79,93	19.603,08 €	104,46 €	313,37 €	52,23 €
236		RIZZO GIUSEPPE nato a SAN DONACI (BR) il 11/11/1964 RIZZO SILVANA nata a SAN DONACI (BR) il 07/11/1959	RZZGPP64S11H822P RZZSVN59S47H822D			78			28	3	24,61	VIGNETO		19.603,08 €			
									31	39	17,83	ULIVETO	1585,87	11.407,50 €	2.072,53 €	6.217,59 €	1.036,26 €
237		MARTELLA ANDREA YURI nato a MILANO (MI) il 17/08/1993 MARTELLA PASQUALE ERCOLE nato a MILANO (MI) il 18/02/1960	MRTNRY93M17F205V MRTPLQ60B18F205J			362			4	56	1,53	SEMINATIVO	421,91	5.868,73 €	165,07 €	495,22 €	82,54 €
238		RIZZO ANNA MARIA nata a BRINDISI (BR) il 23/07/1962	RZZNNA62L63B180D			40			16	51	6,82	ULIVETO	403,62	11.407,50 €	306,95 €	920,86 €	153,48 €
239		MARTELLA ANDREA YURI nato a MILANO (MI) il 17/08/1993 MARTELLA PASQUALE ERCOLE nato a MILANO (MI) il 18/02/1960	MRTNRY93M17F205V MRTPLQ60B18F205J			401			12	80	4,30	SEMINATIVO	1110,96	5.868,73 €	434,66 €	1.303,98 €	217,33 €
240		DE MITRI VITA MARIA nata a SAN DONACI (LE) il 01/12/1911	DMTVMR11T41H822L			269			9	26	3,11	SEMINATIVO	761,02	5.868,73 €	297,75 €	893,24 €	148,87 €
241		SANTORO LUCIA nata a CAROVIGNO (BR) il 11/10/1947	SNTLCU47R51B809P			209			11	86	4,90	SEMINATIVO		5.868,73 €			
									13	30	5,50	ULIVETO	1731,38	11.407,50 €	1.316,71 €	3.950,14 €	658,36 €
242		DE MITRI VITA MARIA nata a SAN DONACI (LE) il 01/12/1911	DMTVMR11T41H822L			270			9	20	3,80	ULIVETO	616,64	11.407,50 €	468,95 €	1.406,86 €	234,48 €
243		TOTARO ROSELLA nata a GUAGNANO (LE) il 05/09/1967	TTRRL67P45E227N			80			5		2,84	ULIVETO		11.407,50 €			
										40	0,13	SEMINATIVO	392,87	5.868,73 €	298,78 €	896,33 €	149,39 €
244		TOTARO ROSELLA nata a GUAGNANO (LE) il 05/09/1967	TTRRL67P45E227N			211			9	50	3,93	ULIVETO	693,17	11.407,50 €	527,16 €	1.581,47 €	263,58 €
245		BIANCO RAFFAELE nato a SAN PIETRO VERNOTICO (BR) il 05/07/1981	BNCRFL81L051119W			254			5	30	3,01	ULIVETO	223,63	11.407,50 €	170,07 €	510,21 €	85,04 €
246		BIANCO RAFFAELE nato a SAN PIETRO VERNOTICO (BR) il 05/07/1981	BNCRFL81L051119W			272			9	42	3,89	ULIVETO	545,81	11.407,50 €	415,09 €	1.245,27 €	207,54 €
247		CAPONE ANTONELLA nata a SAN PIETRO VERNOTICO (BR) il 13/06/1974	CPNNNL74H531119I			255			15	31	5,14	SEMINATIVO	125,02	5.868,73 €	48,91 €	146,74 €	24,46 €
248		CAPONE ANTONELLA nata a SAN PIETRO VERNOTICO (BR) il 13/06/1974	CPNNNL74H531119I			273			63	54	26,25	ULIVETO	1554,21	11.407,50 €	1.181,98 €	3.545,93 €	590,99 €
249		CAMPA ANGELO ; FU MICHELE CAMPA ROSA ; FU MICHELE CAMPA VINCENZO ; FU MICHELE STURDA' GIANCARLO nato a BRINDISI (BR) il 15/12/1967	- - - STRGCR67T15B180X			517			2	93	147,19	ENTE URBANO	16,93	100,00 €	1.128,67 €	-	-
250	CAMPA ANGELO ; FU MICHELE CAMPA ROSA ; FU MICHELE CAMPA VINCENZO ; FU MICHELE STURDA' GIANCARLO nato a BRINDISI (BR) il 15/12/1967	- - - STRGCR67T15B180X		517 +					147,19	A/4	7,64	300,00 €	1.528,00 €	-	-		
251	CAMPA ANGELO ; FU MICHELE CAMPA ROSA ; FU MICHELE CAMPA VINCENZO ; FU MICHELE STURDA' GIANCARLO nato a BRINDISI (BR) il 15/12/1967	- - - STRGCR67T15B180X		518			16	24	6,71	SEMINATIVO	532,04	5.868,73 €	208,16 €	624,48 €	104,08 €		
252	CAPPELLI ALBA LUCIANA nata a BRINDISI (BR) il 28/09/1944 STURDA' GIANCARLO nato a BRINDISI (BR) il 15/12/1967	CPPLLC44P68B180N STRGCR67T15B180X		375			23	68	9,78	SEMINATIVO	603,66	5.868,73 €	236,18 €	708,54 €	118,09 €		
253	RIZZO RAIMONDA nata a SAN PIETRO VERNOTICO (BR) il 13/08/1968 STURDA' FELICE nato a MESAGNE (BR) il 13/10/1989 STURDA' FILIPPO nato a SAN DONACI (BR) il 10/08/1954 STURDA' GIOVANNI PAOLO nato a MESAGNE (BR) il 19/04/1993	RZZRND68M531119X STRFLC89R13F152F STRFPP54M10H822C STRGNN93D19F152Q		341			17	49	9,94	ULIVETO		11.407,50 €					
							26	99	23,70	VIGNETO	1527,53	19.603,08 €	1.996,29 €	5.988,86 €	998,14 €		
254	FANELLI COSIMO nato a CAMPI SALENTINA (LE) il 16/03/1945	FNLC5M45C16B506Q		108			20	99	8,67	SEMINATIVO		5.868,73 €					
							42	97	14,42	ULIVETO	493,25	11.407,50 €	375,12 €	1.125,35 €	187,56 €		
255	PENNETTA ANTONIA PIETRINA nata a SAN DONACI (BR) il 17/09/1943 PENNETTA POMPEO nato a SAN DONACI (BR) il 21/05/1948	PNNNNP43P57H822Y PNNMP48E21H822P		256			45		25,56	ULIVETO		11.407,50 €					
							19	27	6,47	SEMINATIVO	665,36	5.868,73 €	506,01 €	1.518,02 €	253,00 €		
256	PENNETTA POMPEO nato a SAN DONACI (BR) il 21/05/1948	PNNMP48E21H822P		257			5		2,84	ULIVETO		11.407,50 €					
257	PENNETTA ANTONIA PIETRINA nata a SAN DONACI (BR) il 17/09/1943	PNNNNP43P57H822Y					58	47	19,63	SEMINATIVO	255,85	5.868,73 €	194,57 €	583,72 €	97,29 €		

DATI GENERALI			Codice fiscale intestatari	DATI CATASTALI							Area da Asservire (mq) (a)	INDENNITA' DI SERVITU'		MAGGIORAZIONI	
N.	Comune	Intestatari		Fg.	Part	SUB	Superficie			Qualità		Valore Unitario Venale del Terreno (Euro/ha) (Vfondo) stima del valore di mercato	Indennità di Servitù (€) (2/3)*Vfondo*a	Maggiorazione per coltivatore diretto (Ind. Servitù x3)	Maggiorazione per cessione volontaria (Ind. Servitù x0,5)
							ha	are	ca	Rendita dominicale					
258		VERGINE GIUSEPPE nato a SAN DONACI (BR) il 27/08/1964	VRGGPP64M27H822Z		460		10		5,68	ULIVETO	1622,25	11.407,50 €	1.233,72 €	3.701,16 €	616,86 €
							7	30	2,45	SEMINATIVO		5.868,73 €			
259		VERGINE VINCENZO nato a SAN DONACI (BR) il 11/06/1948	VRGVCN48H11H822T		461		10		5,68	ULIVETO	390,1	11.407,50 €	296,67 €	890,01 €	148,34 €
							6	56	2,20	SEMINATIVO		5.868,73 €			
260		VERGINE GIUSEPPE nato a SAN DONACI (BR) il 27/08/1964	VRGGPP64M27H822Z		462		14	9	4,73	ULIVETO	1292	11.407,50 €	982,57 €	2.947,70 €	491,28 €
261		VERGINE VINCENZO nato a SAN DONACI (BR) il 11/06/1948	VRGVCN48H11H822T		463		15	50	5,20	ULIVETO	736,39	11.407,50 €	560,02 €	1.680,07 €	280,01 €
262		LA SERRA FRANCESCO nato a SAN DONACI (BR) il 07/08/1955 LA SERRA GIUSEPPE nato a SAN PIETRO VERNOTICO (BR) il 31/03/1975 LA SERRA RAFFAELE nato a SAN PIETRO VERNOTICO (BR) il 09/03/1978 FRASSANITO ANTONIO nato a SAN PIETRO VERNOTICO (BR) il 11/02/1973 FRASSANITO ARMANDO nato a CELLINO SAN MARCO (BR) il 12/02/1932 FRASSANITO MARIA CRISTINA nata a SAN PIETRO VERNOTICO (BR) il 31/07/1968	LSRFNC55M07H822N LSRGPP75C311119K LSRRFL78C091119W FRSNTN73B111119D FRSRND32B12C448B FRSMCR68L711119K		156		28	93	11,95	SEMINATIVO	570,55	5.868,73 €	223,23 €	669,68 €	111,61 €
263		PANETTELLA ANGELO nato a MESAGNE (BR) il 24/11/1978	PNTNGL78S24F152C		454		26	58	8,92	ULIVETO	664,98	11.407,50 €	505,72 €	1.517,15 €	252,86 €
							27	1	46,73	SEMINATIVO		5.868,73 €			
264		PANETTELLA ANGELO nato a MESAGNE (BR) il 24/11/1978	PNTNGL78S24F152C		453		15	77	6,52	ULIVETO	775,44	11.407,50 €	589,72 €	1.769,17 €	294,86 €
							15	77	6,52	SEMINATIVO		5.868,73 €			
265		BALDASSARRE VINCENZA nata a SAN DONACI (BR) il 04/05/1966	BLDVCN66E44H822D		154		15	77	6,52	SEMINATIVO	882,58	5.868,73 €	345,31 €	1.035,92 €	172,65 €
266		BALDASSARRE VINCENZA nata a SAN DONACI (BR) il 04/05/1966	BLDVCN66E44H822D		369		15	62	36,30	VIGNETO	401,42	19.603,08 €	524,60 €	1.573,81 €	262,30 €
267		PANETTELLA ANGELO nato a MESAGNE (BR) il 24/11/1978	PNTNGL78S24F152C		365		2	92	0,98	SEMINATIVO	107,9	5.868,73 €	42,22 €	126,65 €	21,11 €
268		CARLA VINCENZO nato a SAN DONACI (BR) il 24/04/1956	CRLVCN56D24H822F		153		29	49	15,23	SEMINATIVO	1165,88	5.868,73 €	1.523,66 €	4.570,97 €	761,83 €
							29	48	25,88	VIGNETO		19.603,08 €			
269		MARCHESELLI MARINA nata a ROMA (RM) il 23/05/1960 VIOLA SANTINA nata a ROMA (RM) il 30/03/1961	MRCMRN60E63H501A VLISTN61C70H501E		267		9	82	4,06	ULIVETO	93,6	11.407,50 €	71,18 €	213,55 €	35,59 €
270		MARCHESELLI MARINA nata a ROMA (RM) il 23/05/1960 VIOLA SANTINA nata a ROMA (RM) il 30/03/1961	MRCMRN60E63H501A VLISTN61C70H501E		266		4	20	1,74	ULIVETO	465,42	11.407,50 €	353,95 €	1.061,86 €	176,98 €
271		MARCHESELLI MARINA nata a ROMA (RM) il 23/05/1960 VIOLA SANTINA nata a ROMA (RM) il 30/03/1961	MRCMRN60E63H501A VLISTN61C70H501E		345		4	11	1,70	ULIVETO	356,96	11.407,50 €	271,47 €	814,40 €	135,73 €
								62	0,21	SEMINATIVO		5.868,73 €			
272		LOMBARDO FRANCA nata a SAN DONACI (BR) il 10/03/1946 LOMBARDO GIOVANNA nata a SAN DONACI (BR) il 24/06/1935	LMBFNC46C50H822Y LMBGNN35H64H822C		399		14	51	8,24	ULIVETO	452,72	11.407,50 €	344,29 €	1.032,88 €	172,15 €
273		PULLI DONATA ; SANTA nata a SAN DONACI (BR) il 30/10/1931	PLLDNT31R70H822N		404		3		1,01	SEMINATIVO	1978,64	5.868,73 €	1.504,76 €	4.514,27 €	752,38 €
							20	20	6,78	ULIVETO		11.407,50 €			
274		POMPAMEO VINCENZO nato a SAN DONACI (BR) il 30/11/1948 ROPII MARIA nata a BRINDISI (BR) il 08/04/1950	PMPVCN48S30H822T RPPMRA50D48B180V		151		14	51	8,24	ULIVETO	385,09	11.407,50 €	292,86 €	878,58 €	146,43 €
275		LOMBARDO GIUSEPPINA nata a SAN DONACI (BR) il 16/09/1961	LMBGPP61P56H822I		150		21	18	12,03	ULIVETO	285,26	11.407,50 €	216,94 €	650,82 €	108,47 €
276		MARCHESELLI MARINA nata a ROMA (RM) il 23/05/1960 VIOLA SANTINA nata a ROMA (RM) il 30/03/1961	MRCMRN60E63H501A VLISTN61C70H501E		265		6	44	2,16	SEMINATIVO	567,64	5.868,73 €	431,69 €	1.295,07 €	215,85 €
							3	26	1,35	ULIVETO		11.407,50 €			
277	San Donaci (BR)	MARCHESELLI MARINA nata a ROMA (RM) il 23/05/1960 VIOLA SANTINA nata a ROMA (RM) il 30/03/1961	MRCMRN60E63H501A VLISTN61C70H501E	12	510		10	30	3,46	SEMINATIVO	149,74	5.868,73 €	58,59 €	175,76 €	29,29 €
278		PULLI COSIMA ; SILVIA nato/a a SAN DONACI (BR) il 11/09/1944	-		403			96	0,32	SEMINATIVO	570,28	5.868,73 €	433,70 €	1.301,09 €	216,85 €
							19	39	6,51	ULIVETO		11.407,50 €			
279		LANDOLFO VINCENZO nato a SAN DONACI (BR) il 24/03/1958	LNDVCN58C24H822D		147		20	35	6,83	ULIVETO	615,69	11.407,50 €	468,23 €	1.404,70 €	234,12 €
280		NOCCO MICHELE nato a SAN DONACI (BR) il 17/12/1959	NCCMHL59T17H822Y		264		20	56	6,90	SEMINATIVO	1814,93	5.868,73 €	710,09 €	2.130,27 €	355,04 €
281		NOCCO MICHELE nato a SAN DONACI (BR) il 17/12/1959	NCCMHL59T17H822Y		263		8	70	15,05	VIGNETO	133,03	19.603,08 €	173,85 €	521,56 €	86,93 €
282		SERIO GIOVANNA nata a SAN DONACI (LE) il 19/04/1921	SREGNN21D59H822T		70		13	53	7,69	ULIVETO	784,19	11.407,50 €	596,38 €	1.789,13 €	298,19 €
283		RIZZELLO RITA nata a CELLINO SAN MARCO (BR) il 15/02/1945	RZZRTI45B55C448F		68		69	46	120,17	VIGNETO	1808,33	19.603,08 €	2.363,26 €	7.089,77 €	1.181,63 €
284		MICCOLI LEONARDO nato/a a SAN DONACI (BR) il 14/10/1936	-		67		13	94	5,76	ULIVETO	21,96	11.407,50 €	16,70 €	50,10 €	8,35 €
285		MICCOLI FILOMENA nata a SAN DONACI (BR) il 24/06/1958	MCCFMN58H64H822R		310		13	17	5,44	ULIVETO	1243,63	11.407,50 €	1.625,27 €	4.875,80 €	812,63 €
								77	1,33	VIGNETO		19.603,08 €			
286		MICCOLI VIRGILIO nato a SAN DONACI (BR) il 05/04/1941	MCCVGL41D05H822F		311		13	93	5,76	ULIVETO	874,38	11.407,50 €	664,97 €	1.994,90 €	332,48 €
287		MICCOLI VIRGILIO nato a SAN DONACI (BR) il 05/04/1941 PETITTO FRANCESCA nata a SALICE SALENITINO (LE) il 20/11/1942	MCCVGL41D05H822F PTTFNC42S60H708G		66		19	49	8,05	ULIVETO	688,41	11.407,50 €	523,54 €	1.570,61 €	261,77 €
288		PANNA ANGELA nata a SAN DONACI (BR) il 22/02/1970	PNNNGL70B62H822G		65		36	1	12,09	SEMINATIVO	1084,55	5.868,73 €	424,33 €	1.272,99 €	212,16 €
289		BALDASSARRE SOFIA nato/a a SAN DONACI (BR) il 20/04/1931	-		368		4	74	8,20	VIGNETO	1026,54	19.603,08 €	1.341,56 €	4.024,67 €	670,78 €
							42		14,10	SEMINATIVO		5.868,73 €			
290		CHIRIATTI MARIA nata a CELLINO SAN MARCO (BR) il 23/01/1954 GAGLIANI ANNIBALE nato a SAN DONACI (BR) il 17/01/1949	CHRMRA54A63C448B GGLNBL49A17H822P		64		5	74	9,93	VIGNETO	1563,56	19.603,08 €	2.043,37 €	6.130,12 €	1.021,69 €
							41		13,76	SEMINATIVO		5.868,73 €			
291		DI GREGORIO AGATA nata a SAN DONACI (BR) il 21/04/1951 DI GREGORIO SABINO nato a SAN DONACI (BR) il 03/12/1949	DGRGTA51D61H822X DGRSBN49T03H822U		383		4	14	2,35	ULIVETO	160,83	11.407,50 €	122,31 €	366,93 €	61,16 €
292		DI GREGORIO AGATA nata a SAN DONACI (BR) il 21/04/1951 DI GREGORIO SABINO nato a SAN DONACI (BR) il 03/12/1949	DGRGTA51D61H822X DGRSBN49T03H822U		63		3	60	2,05	ULIVETO	1833,95	11.407,50 €	1.394,72 €	4.184,16 €	697,36 €
							39		13,09	SEMINATIVO		5.868,73 €			
293		CANTINE DUE PALME - SOCIETA' COOPERATIVA AGRICOLA - C.D.P. con sede in CELLINO SAN MARCO (BR)	1430150746		59		6	13	2,06	SEMINATIVO	1453,51	5.868,73 €	1.105,39 €	3.316,18 €	552,70 €
							26	52	10,96	ULIVETO		11.407,50 €			
294		CANTINE DUE PALME - SOCIETA' COOPERATIVA AGRICOLA - C.D.P. con sede in CELLINO SAN MARCO (BR)	1430150746		398		6	80	3,86	ULIVETO	385,15	11.407,50 €	292,91 €	878,72 €	146,45 €
295		CANTINE DUE PALME - SOCIETA' COOPERATIVA AGRICOLA - C.D.P. con sede in CELLINO SAN MARCO (BR)	1430150746		58		40	24	16,63	ULIVETO	1540,06	11.407,50 €	1.171,22 €	3.513,65 €	585,61 €
296		CANTINE DUE PALME - SOCIETA' COOPERATIVA AGRICOLA - C.D.P. con sede in CELLINO SAN MARCO (BR)	1430150746		52		10	72	4,43	ULIVETO	681,03	11.407,50 €	517,92 €	1.553,77 €	258,96 €
297		CANTINE DUE PALME - SOCIETA' COOPERATIVA AGRICOLA - C.D.P. con sede in CELLINO SAN MARCO (BR)	1430150746		390		28	48	11,77	SEMINATIVO	202,86	5.868,73 €	79,37 €	238,11 €	39,68 €
298	Cellino San Marco (BR)	AZIENDA AGRICOLA MEANIKA SOCIETA' SEMPLICE con sede in CELLINO SAN MARCO (BR)	2371020740	28	16		2	7	56	396,62	6201,64	19.603,08 €	8.104,75 €	24.314,25 €	4.052,37 €
299		CALCAGNILE PANCRIZIO nato a SAN DONACI (LE) il 12/05/1926 COLAZZO ADDOLORATA nato/a a SAN PANCRIZIO SALENITINO (BR) il 19/03/1937	CLCPCR26E12H822N		145			83	12	32,20	1866,72	11.407,50 €	1.419,64 €	4.258,92 €	709,82 €
300		COMUNE DI CAMPI SALENTINA BAGORDO FRANCO nato a CELLINO SAN MARCO (BR) il 19/02/1959	- BGRFNC59B19C448P		100		43	67	16,92	ULIVETO	3727,76	11.407,50 €	2.834,96 €	8.504,88 €	1.417,48 €
301		COMUNE DI CAMPI SALENTINA con sede in CAMPI SALENTINA (LE) ELIA ANNA MARIA nata a CELLINO SAN MARCO (BR) il 14/04/1949 ELIA APOLLONIA nata a CELLINO SAN MARCO (BR) il 20/02/1954	80008850754 LEINMR49D54C448S LEIPLN54B60C448N		99		34	24	13,26	ULIVETO	3886,59	11.407,50 €	2.955,75 €	8.867,26 €	1.477,88 €
							17	7	8,38	SEMINATIVO		5.868,73 €			
302		LOMBARDO FLAVIO nato a CELLINO SAN MARCO (BR) il 11/10/1939 LOMBARDO LUIGI nato a CELLINO SAN MARCO (BR) il 20/06/1937 LOMBARDO PIETRO nato a CELLINO SAN MARCO (LE) il 20/04/1915 LOMBARDO SALVATORE nato a CELLINO SAN MARCO (BR) il 20/06/1942	LMBFLV39R11C448B LMBLGRU37H20C448A LMBPTR15D20C448H LMBSVT42H20C448Y		114		36	5	68,89	VIGNETO	16,16	19.603,08 €	21,12 €	63,36 €	10,56 €



DATI GENERALI				DATI CATASTALI								Area da Asservire (mq) (a)	INDENNITA' DI SERVITU'		MAGGIORAZIONI		
N.	Comune	Intestatari	Codice fiscale intestatari	Fg.	Part	SUB	Superficie		Rendita dominicale	Qualità	Valore Unitario Venale del Terreno (Euro/ha) (Vfondo) stima del valore di mercato		Indennità di Servitù (€) (2/3)*VFondo*a	Maggiorazione per coltivatore diretto (Ind. Servitù x3)	Maggiorazione per cessione volontaria (Ind. Servitù x0,5)		
						ha		ca									
				ha	are	ca											
303	Cellino San Marco (BR)	BORTONE GIACOMINA nata a SAN PANCRAZIO SALENTINO (BR) il 10/10/1942 CHIRIVI' CARMINE nato a SAN PIETRO VERNOTICO (BR) il 16/09/1976 CHIRIVI' INES nata a SAN PIETRO VERNOTICO (BR) il 19/07/1971	BRTGMN42R50I066T CHRCMN76P161119V CHRNSI71L591119B	24	133			6	85	2,65	ULIVETO	494,98	11.407,50 €	376,43 €	1.129,30 €	188,22 €	
304		ARSIENI ROSARIA nato/a a CELLINO SAN MARCO (LE) il 28/10/1899 COMUNE DI CAMPI SALENTINA	- -		132				7	5	13,47	VIGNETO	568,82	19.603,08 €	743,37 €	2.230,12 €	371,69 €
305		ARSIENI ROSARIA nato/a a CELLINO SAN MARCO (LE) il 28/10/1899 COMUNE DI CAMPI SALENTINA	- -		131				6	75	12,90	VIGNETO	568,96	19.603,08 €	743,56 €	2.230,67 €	371,78 €
306		MANCA IVIO nato a BRINDISI (BR) il 14/08/1959	MNCVII59M14B180O		130				6	85	13,09	VIGNETO	490,5	19.603,08 €	641,02 €	1.923,06 €	320,51 €
307		DE VITIS MARIA nata a SAN PIETRO VERNOTICO (BR) il 16/08/1966 FERI' MARIA nata a CELLINO SAN MARCO (BR) il 13/04/1933	DVTMRA66M56I119V FREMRA33D53C448S		129				6	80	2,28	SEMINATIVO	482,9	5.868,73 €	188,93 €	566,80 €	94,47 €
308		DE VITIS MARIA nata a SAN PIETRO VERNOTICO (BR) il 16/08/1966 FERI' MARIA nata a CELLINO SAN MARCO (BR) il 13/04/1933	DVTMRA66M56I119V FREMRA33D53C448S		128				2	58	1,07	SEMINATIVO	795,73	5.868,73 €	605,15 €	1.815,46 €	302,58 €
309		COMUNE DI CAMPI SALENTINA MARZO ANTONIO nato a CELLINO SAN MARCO (BR) il 26/01/1927 MARZO CATERINA nata a CELLINO SAN MARCO (BR) il 24/11/1928 MARZO DOMENICA nata a CELLINO SAN MARCO (LE) il 24/03/1923	- MRZNTN27A26C448G MRZCRN28S64C448Z MRZDNC23C64C448P		98				10	51	4,34	SEMINATIVO		588,16			
310		PANNA ANGELA nata a SAN DONACI (BR) il 22/02/1970	PNNNGL70B62H822G		80				53	63	137,10	VIGNETO	205,95	19.603,08 €	269,15 €	807,45 €	134,58 €
311		MEROLA FABIO nato a CELLINO SAN MARCO (BR) il 06/03/1970 TRAMACERE MARIA nata a GUAGNANO (LE) il 19/10/1943	MRLFBA70C06C448L TRMMRA43R59E227N		96				24	9	9,95	SEMINATIVO	314,21	5.868,73 €	410,63 €	1.231,90 €	205,32 €
312		CAPODIECI COSIMA nata a GERMANIA (EE) il 30/05/1969 CAPODIECI EDIO nato a CELLINO SAN MARCO (BR) il 20/01/1963	CPDCSM69E70Z112V CPDDEI63A20C448Z					1	31	0,51	ULIVETO	11.407,50 €					
313		ROLLO GIOVANNI nato a CELLINO SAN MARCO (BR) il 15/06/1958	RLLGNN58H15C448S						64	1,22	VIGNETO	19.603,08 €					
314		ROLLO GIOVANNI nato a CELLINO SAN MARCO (BR) il 15/06/1958	RLLGNN58H15C448S		119				9	10	17,39	VIGNETO	576,77	19.603,08 €	753,76 €	2.261,29 €	376,88 €
315		ROLLO GIOVANNI nato a CELLINO SAN MARCO (BR) il 15/06/1958	RLLGNN58H15C448S		120				9	21	3,09	SEMINATIVO	515,36	5.868,73 €	201,63 €	604,90 €	100,82 €
316		GRAVILI MARIA nata a SAN DONACI (BR) il 03/12/1962	GRVYMA62T43H822H		74				20	11	38,43	VIGNETO	560,87	19.603,08 €	732,99 €	2.198,96 €	366,49 €
317		BARDI BENITO nato a CELLINO SAN MARCO (BR) il 09/06/1941 COCCIOLO GIUSEPPA nata a CELLINO SAN MARCO (BR) il 05/12/1942	BRDBNT41H09C448Q CCCQP42T45C448I		152				12	19	4,72	ULIVETO	297,42	11.407,50 €	226,19 €	678,56 €	113,09 €
318		MICELLO COSIMO nato a CELLINO SAN MARCO (BR) il 28/06/1960	MCLCSM60H28C448H		124				7	92	3,27	SEMINATIVO		5.868,73 €			
319		CASCIONE GABRIELLA nata a TORINO (TO) il 19/07/1970 CASCIONE GIUSEPPINA ANTONELLA nata a TORINO (TO) il 16/01/1973 CASCIONE LUCIA nata a CELLINO SAN MARCO (BR) il 22/03/1953 CASCIONE MARINELLA nata a TORINO (TO) il 11/09/1963 ROVASIO SERGIO nato a TORINO (TO) il 19/09/1961	CSCGRL70L59L219I CSCGPP73A56L219B CSCLCU53C62C448A CSCMNL63P51L219F RVSSRG61P19L219W		68				15	77	6,52	SEMINATIVO	3389,88	5.868,73 €	4.430,14 €	13.290,42 €	2.215,07 €
320		PALMIERI MARIO nato a CORIGLIANO D'OTRANTO (LE) il 10/01/1937 CARMELA nata a NARDÒ (LE) il 13/03/1937	PLMMRA37A10D006K PRNCML37C53F842F		192				27	54	10,67	ULIVETO		11.407,50 €			
321		PALMIERI MARIO nato a CORIGLIANO D'OTRANTO (LE) il 10/01/1937 PERINI CARMELA nata a NARDÒ (LE) il 13/03/1937	PLMMRA37A10D006K PRNCML37C53F842F		219				23		7,72	SEMINATIVO		2553,66			
322		AMATO ADALGISA nata a SQUINZANO (LE) il 12/08/1960 AMATO ANGELO nato a BRINDISI (BR) il 24/02/1965	MTADGS60M52I930U MTANGL65B24B180O		220				39	90	15,45	ULIVETO	794,07	5.868,73 €	310,68 €	932,04 €	155,34 €
323		HEPV02 S.R.L. con sede in TRENTO (TN)	2510640226		218				24	96	10,31	SEMINATIVO	840,24	5.868,73 €	328,74 €	986,23 €	164,37 €
324		AMATO ADALGISA nata a SQUINZANO (LE) il 12/08/1960	MTADGS60M52I930U		82				24	92	9,65	ULIVETO	1872,63	11.407,50 €	1.424,14 €	4.272,41 €	712,07 €
325		AMATO ANGELO nato a BRINDISI (BR) il 24/02/1965	MTANGL65B24B180O						31	24	12,91	SEMINATIVO		5.868,73 €			
326		HEPV02 S.R.L. con sede in TRENTO (TN)	2510640226		76				59		112,74	VIGNETO	247,3	19.603,08 €	323,19 €	969,57 €	161,59 €
327		PEDONE VINCENZO nato a SAN PIETRO VERNOTICO (BR) il 10/10/1972	PDNVCN72R10I119U						19	69	8,14	SEMINATIVO		5.868,73 €			
328		QUARTA VITO nato a CAMPI SALENTINA (LE) il 22/04/1941	QRTVTI41D22B506D		36				18	2	34,91	VIGNETO	122,33	19.603,08 €	159,87 €	479,61 €	79,93 €
329		MACI ANTONELLA nata a SCORRANO (LE) il 13/06/1974 MACI ASSUNTA nata a TAGLIACOZZO (AQ) il 15/08/1964 MACI MARCELLA nata a TARANTO (TA) il 27/03/1966	MCANNL74H531549F MCASNT64M51L025E MCAMCL66C67L049F		37				24	91	504,66	ULIVETO	4756,81	5.392,89 €	4.003,43 €	12.010,28 €	2.001,71 €
330	CATAROZZO NICOLA nato a GUAGNANO (LE) il 26/02/1933 PICCIONE ROSARIA ; MAR CATAROZZOLO nata a GUAGNANO (LE) il 31/03/1940	CTRNCL33B26E227M PCCRSR40C71E227B	38				21	54	4,45	ULIVETO	10,73	12.624,30 €	9,03 €	27,09 €	4,52 €		
331	VETRUGNO ANTONIO nato a CAMPI SALENTINA (LE) il 12/09/1963	VTRNTN63P12B506D	39				6	34	2,13	SEMINATIVO		5.392,89 €	39,03 €	117,10 €	19,52 €		
332	ALEMANNINO LIBERATO nato a CELLINO SAN MARCO (BR) il 30/03/1941 FRANCAVILLA MARIA nata a CELLINO SAN MARCO (BR) il 29/11/1945	LMNLR41C30C448X FRNMRA45S69C448B	40				2	52	1,43	VIGNETO	164,04	13.430,19 €	146,87 €	440,62 €	73,44 €		
333	GHIRIZZI ROSA nata/a a GUAGNANO (LE) il 11/11/1928	-	41				89	50	30,04	SEMINATIVO	1290,17	5.392,89 €	1.085,83 €	3.257,50 €	542,92 €		
334	CAPUTO ANNUNZIATA nata a GUAGNANO (LE) il 25/03/1940	CPTNNZ40C65E227X	50				6	87	1,42	ULIVETO		12.624,30 €					
335	PICCIONE ANNALISA nata a CAMPI SALENTINA (LE) il 04/09/1981 PICCIONE VITTORIO nato a GUAGNANO (LE) il 16/10/1945	PCCNLS81P44B506G PCCVTR45R16E227Y	42				31	48	6,50	ULIVETO	803,76	12.624,30 €	676,46 €	2.029,38 €	338,23 €		
336	CENTONZE GIUSEPPE nato a SALICE SALENTINO (LE) il 20/09/1972 CENTONZE MARIALUISA nata a CAMPI SALENTINA (LE) il 21/11/1978 CENTONZE PIERA nata a SALICE SALENTINO (LE) il 29/06/1969	CNTGPP72P20H708U CNTMLS78S61B506I CNTPRI69H69H708S	43				4	35	1,46	SEMINATIVO	1128,46	5.392,89 €	949,73 €	2.849,20 €	474,87 €		
337	RENNA ADRIANA nata a SAN PIETRO VERNOTICO (BR) il 28/03/1940	RNNDRN40C68I119E	87				27	3	5,58	ULIVETO		12.624,30 €					
338	CLEOPAZZO EDOARDO FEDERICO nato a BARI (BA) il 08/01/1990 CLEOPAZZO ELSA nata a MESAGNE (BR) il 19/12/1981 CLEOPAZZO SILVIA nata a MESAGNE (BR) il 22/09/1980	CLPDDF90A08A662X CLPLSE81T59F152R CLPSLV80P62F152G	45				29	10	9,77	SEMINATIVO	1336,57	5.392,89 €	1.124,88 €	3.374,65 €	562,44 €		
339	CLEOPAZZO EDOARDO FEDERICO nato a BARI (BA) il 08/01/1990 CLEOPAZZO ELSA nata a MESAGNE (BR) il 19/12/1981 CLEOPAZZO SILVIA nata a MESAGNE (BR) il 22/09/1980	CLPDDF90A08A662X CLPLSE81T59F152R CLPSLV80P62F152G	17				2	28	0,47	ULIVETO	3291,38	12.624,30 €	2.770,09 €	8.310,27 €	1.385,05 €		
340	PEZZUTO ROSA MARIA nata a TREPUSCI (LE) il 10/02/1957	PZZRMR57B50L383G	47				17	43	3,60	ULIVETO		12.624,30 €					
341	PRETE ARCANGELA nata a GUAGNANO (LE) il 13/12/1948 ZURITO FABIOLA nata a CAMPI SALENTINA (LE) il 06/08/1978	PRTRNG48T53E227S ZRTFBL78M46B506F	98				11	11	11,11	SEMINATIVO	608,44	5.392,89 €	512,08 €	1.536,23 €	256,04 €		
							3	9	0,96	ULIVETO		12.624,30 €					

DATI GENERALI			Codice fiscale intestatari	DATI CATASTALI							Area da Asservire (mq) (a)	INDENNITA' DI SERVITU'		MAGGIORAZIONI		
N.	Comune	Intestatari		Fg.	Part	SUB	Superficie		Rendita dominicale	Qualità		Valore Unitario Venale del Terreno (Euro/ha) (Vfondo) stima del valore di mercato	Indennità di Servitù (€) (2/3)*Vfondo*a	Maggiorazione per coltivatore diretto (Ind. Servitù x3)	Maggiorazione per cessione volontaria (Ind. Servitù x0,5)	
342		POLITI AURELIO nato a SAN PIETRO VERNOTICO (BR) il 16/12/1959 SERINELLI ANTONELLA nata a CELLINO SAN MARCO (BR) il 09/10/1962	PLTRLA59T161119B SRNNL62R49C448V		329			22	22	13,77	SEMINATIVO	510	5.392,89 €	183,36 €	550,07 €	91,68 €
343		ZAURITO MARIA nata a GUAGNANO (LE) il 13/11/1936	ZRTMRA36S53E227J		330			16	19	5,43	SEMINATIVO	479,76	5.392,89 €	172,49 €	517,46 €	86,24 €
344		CLEOPAZZO GIUSEPPE nato a CAMPI SALENTINA (LE) il 04/06/1973 CLEOPAZZO MARIANNA nata a SANT'AGATA DI MILITELLO (ME) il 18/09/1978	CLPGPP73H04B506O CLPMNN78P581199Y		99		12	44	6,10	SEMINATIVO	487,48	5.392,89 €	410,27 €	1.230,82 €	205,14 €	
							16	56	5,13	ULIVETO		12.624,30 €				
345		CLEOPAZZO GIUSEPPE nato a CAMPI SALENTINA (LE) il 04/06/1973 CLEOPAZZO MARIANNA nata a SANT'AGATA DI MILITELLO (ME) il 18/09/1978	CLPGPP73H04B506O CLPMNN78P581199Y		611			30	44	11,00	ULIVETO	356,43	12.624,30 €	299,98 €	899,94 €	149,99 €
346		CLEOPAZZO GIUSEPPE nato a CAMPI SALENTINA (LE) il 04/06/1973 CLEOPAZZO MARIANNA nata a SANT'AGATA DI MILITELLO (ME) il 18/09/1978	CLPGPP73H04B506O CLPMNN78P581199Y		610				72		ENTE URBANO	4,81	100,00 €	320,67 €	-	-
347		CLEOPAZZO GIUSEPPE nato a CAMPI SALENTINA (LE) il 04/06/1973 CLEOPAZZO MARIANNA nata a SANT'AGATA DI MILITELLO (ME) il 18/09/1978	CLPGPP73H04B506O CLPMNN78P581199Y		610 +						F/2	36,38	180,00 €	4.365,60 €	-	-
348		SERIO VITA nata a GUAGNANO (LE) il 05/09/1939	SREVTI39P45E227P		471			4	3	9,78	VIGNETO	35,61	13.430,19 €	31,88 €	95,65 €	15,94 €
349		CHIRIZZI GIUSEPPA nata a GUAGNANO (LE) il 29/01/1948 SERIO ANTONELLA nata a LECCE (LE) il 01/11/1972 SERIO DAVIDE nato a LECCE (LE) il 13/12/1977	CHRGPP48A69E227N SRENNL72S41E506T SREDVD77T13E506C		470		2	51	0,78	ULIVETO	174,93	12.624,30 €	156,62 €	469,87 €	78,31 €	
							1	52	3,69	VIGNETO		13.430,19 €				
350		AGRIMI LILIANA LUCIA nata a GUAGNANO (LE) il 31/05/1946	GRMLNL46E71E227V		392			2	80	0,87	VIGNETO	226,97	13.430,19 €	203,22 €	609,65 €	101,61 €
351		DEGLI ATTI ANNARITA nata a CAMPI SALENTINA (LE) il 21/06/1973	DGLNRT73H61B506Z		558			5	20	12,62	VIGNETO	12,26	13.430,19 €	10,98 €	32,93 €	5,49 €
352		POLITO ANNA MARIA nata a CAMPI SALENTINA (LE) il 15/10/1948 POLITO BEATRICE nata a CAMPI SALENTINA (LE) il 03/05/1943	PLTNMR48R55B506S PLTBRC43E43B506W		393			24	20	7,50	ULIVETO	242,41	12.624,30 €	204,02 €	612,05 €	102,01 €
353		ORLANDO CONCETTA nata a NARDÒ (LE) il 25/09/1950	RLNCC50P65F842D		128			18	32	5,68	ULIVETO	294,411	12.624,30 €	247,78 €	743,35 €	123,89 €
354		RODIO GIUSEPPE nato a CELLINO SAN MARCO (BR) il 13/12/1964	RDOGPP64T13C448R		332		16	91	10,48	SEMINATIVO	352,15	5.392,89 €	296,38 €	889,13 €	148,19 €	
							16	84	5,22	ULIVETO		12.624,30 €				
355		TREVISI COSIMA nata a GUAGNANO (LE) il 18/12/1944	TRVCSM44T58E227Q		334		1	61	1,00	SEMINATIVO	238,79	5.392,89 €	200,97 €	602,91 €	100,49 €	
							13	89	4,30	ULIVETO		12.624,30 €				
356		TREVISI COSIMA nata a GUAGNANO (LE) il 18/12/1944	TRVCSM44T58E227Q		335			26	95	8,35	ULIVETO	315,65	12.624,30 €	265,66 €	796,97 €	132,83 €
357		CALABRESE COSIMA nata a SALICE SALENTINO (LE) il 16/05/1944 D'ARPA ANTONIO nato a GUAGNANO (LE) il 20/01/1911 D'ARPA RAFFAELE nato a GUAGNANO (LE) il 22/03/1907 DE GAETANIS COSIMO nato a GUAGNANO (LE) il 06/04/1929 DE GAETANIS GIOVANNI nato a GUAGNANO (LE) il 26/01/1916 DE GAETANIS PIETRINA nata a GUAGNANO (LE) il 02/07/1924 DE GAETANIS RAFFAELE nato a GUAGNANO (LE) il 07/02/1914 GUERRIERI CARMELO nato a GUAGNANO (LE) il 27/04/1915 GUERRIERI COSIMA nata a GUAGNANO (LE) il 20/12/1921 GUERRIERI GIUSEPPE nato a GUAGNANO (LE) il 10/06/1908 GUERRIERI STEFANO nato a GUAGNANO (LE) il 13/10/1905 GUERRIERI VINCENZO nato a GUAGNANO (LE) il 09/11/1912 GUERRIERI VITO nato a GUAGNANO (LE) il 05/06/1924 SANMARCO GIUSEPPE nato a MANDURIA (LE) il 04/10/1910 SANMARCO LEONARDO nato a MANDURIA (LE) il 07/11/1915 SANMARCO MARIA ROSARIA nata a MANDURIA (LE) il 22/11/1918 SANMARCO ORONZO nato a MANDURIA (LE) il 17/12/1908 SANMARCO RAFFAELE nato a MANDURIA (LE) il 02/11/1912 TREVIS ANTONIETTA MARIA nata a GUAGNANO (LE) il 23/01/1947 TREVISI ADRIANA nata a OSTUNI (BR) il 29/01/1953 TREVISI ALBERTO nato a GUAGNANO (LE) il 25/04/1949 TREVISI ANGELA nata a GUAGNANO (LE) il 19/12/1937 TREVISI ANNA nata a CAMPI SALENTINA (LE) il 17/03/1969 TREVISI ANNA MARIA nata a CAMPI SALENTINA (LE) il 07/08/1943 TREVISI BRUNO nato a GUAGNANO (LE) il 19/12/1937 TREVISI CONCETTA nata a GUAGNANO (LE) il 04/01/1915 TREVISI COSIMA nata a GUAGNANO (LE) il 18/12/1944 TREVISI FRANCESCO nato a GUAGNANO (LE) il 28/02/1946 TREVISI FRANCESCO nato a GUAGNANO (LE) il 24/07/1935 TREVISI FRANCO nato a GUAGNANO (LE) il 04/04/1942 TREVISI GIUSEPPE nato a GUAGNANO (LE) il 03/03/1900 TREVISI MARIA STEFANIA nata a GUAGNANO (LE) il 26/12/1967 TREVISI SANDRA nata a GERMANIA (EE) il 05/08/1978 TREVISI SANTO nato a GUAGNANO (LE) il 01/11/1917 TREVISI TERESA nata a GUAGNANO (LE) il 12/03/1952 TREVISI UMBERTO nato a GUAGNANO (LE) il 25/07/1948	CLBCSM44E56H708X DRPNTN11A20E227W DRPRFL07C22E227M DGTCSM29D06E227N DGTGNN16A26E227O DGTMHL22E11E227I DGTPRN24L42E227J DGTRFL14B07E227N GRRCLM15D27E227A GRRCSM21T60E227R GRRGPP08H10E227Q GRRSFN05R13E227E GRRVCN12S09E227M GRRVIT24H05E227U SNMGPP10R04E882Q SNMLRD15S07E882F SNMMRS18S62E882S SNMRNZ08T17E882A SNMRFL12S02E882J TRVNT47A63E227V TRVDRN53A69G187K TRVLR49D25E227R TRVNL37T59E227G TRVNNA69C57B506Y TRVNM43M47B506N TRVBRN37T19E227L TRVCT15A44E227K TRVCSM44T58E227Q TRVFNC46B28E227C TRVFNC35L24E227T TRVFNC42D04E227T TRVGP00C03E227C TRVMST67T66E227N TRVSDR78M45Z112S TRVSNT17S01E227P TRVTRS52C52E227O TRVMRT48L25E227O		338		6	64	2,23	SEMINATIVO	277,95	5.392,89 €	233,93 €	701,78 €	116,96 €	
							7	5	2,18	ULIVETO		12.624,30 €				
358		DE GAETANIS RAFFAELA nata a GUAGNANO (LE) il 11/05/1958 IDONE BIAGIO nato a GUAGNANO (LE) il 08/04/1956	DGTRFL58E51E227B DNIBIG56D08E227G		339			19	21	5,95	ULIVETO	352,54	12.624,30 €	296,70 €	890,11 €	148,35 €
359		SCALINCI ASSUNTA nata a GUAGNANO (LE) il 14/10/1938	SCLSN38R54E227K		457			28	62	10,35	ULIVETO	447	12.624,30 €	376,20 €	1.128,61 €	188,10 €
360		ROSATO VINCENZO nato a SAN PIETRO VERNOTICO (BR) il 03/01/1992	RSTVCN92A03119K		169		21	60	7,25	SEMINATIVO	471,55	5.392,89 €	396,87 €	1.190,60 €	198,43 €	
							14	74	4,57	ULIVETO		12.624,30 €				
361		ROSATO VINCENZO nato a SAN PIETRO VERNOTICO (BR) il 03/01/1992	RSTVCN92A03119K		170		8	96	3,01	SEMINATIVO	238,04	5.392,89 €	200,34 €	601,02 €	100,17 €	
							7	27	2,25	ULIVETO		12.624,30 €				

DATI GENERALI				DATI CATASTALI								INDENNITA' DI SERVITU'		MAGGIORAZIONI			
N.	Comune	Intestatari	Codice fiscale intestatari	Fg.	Part	SUB	Superficie			Rendita dominicale	Qualità	Area da Asservire (mq) (a)	Valore Unitario Venale del Terreno (Euro/ha) (Vfondo) stima del valore di mercato	Indennità di Servitù (€) (2/3)*VFondo*a	Maggiorazione per coltivatore diretto (Ind. Servitù x3)	Maggiorazione per cessione volontaria (Ind. Servitù x0,5)	
							ha	are	ca								
362	Campi Salentina (LE)	ROSATO VINCENZO nato a SAN PIETRO VERNOTICO (BR) il 03/01/1992	RSTVCN92A031119K	3	171			6	94	4,30	SEMINATIVO	234,33	5.392,89 €	197,22 €	591,65 €	98,61 €	
									10	87	3,37	ULIVETO					12.624,30 €
363		DE LUCA ADDOLORATA nata a GUAGNANO (LE) il 11/02/1953 DE LUCA CARMINA nata a GUAGNANO (LE) il 20/09/1948 DE LUCA LUCIA nata a GUAGNANO (LE) il 15/10/1945 DE LUCA MARIA CRISTINA nata a GUAGNANO (LE) il 18/04/1956 STAPANE CHIARA nata a SAN PIETRO VERNOTICO (BR) il 02/10/1990 STAPANE FERNANDO nato a GUAGNANO (LE) il 11/02/1968 STAPANE GIUSEPPE nato a CAMPI SALENTINA (LE) il 27/07/1983 DE LUCA ANNA nata a CAMPI SALENTINA (LE) il 07/08/1970 DE LUCA CARMELA nata a GUAGNANO (LE) il 21/12/1965 DE LUCA COSIMA nata a SAN PIETRO VERNOTICO (BR) il 27/01/1979 DE LUCA FERNANDA nata a GUAGNANO (LE) il 07/03/1969	DLCDLR53B51E227S DLCCMN48P60E227H DLCLCU45R55E227X DLCMCR56D58E227F STPCHR90R421119I STPFNN68B11E227U STPGPP83L27B506C DLCNNA70M47B506L DLCCSM79A671119Z DLCFNN69C47E227J			538			7	40	2,68	ULIVETO	238,41	12.624,30 €	200,65 €	601,95 €	100,33 €
364		MARINACI ANTONELLA nata a COPERTINO (LE) il 28/08/1979	MRNNNL79M68C978J			173			15	35	5,55	ULIVETO	142,9	12.624,30 €	120,27 €	360,80 €	60,13 €
365		GUERRIERI RAFFAELE LORENZO nato a CAMPI SALENTINA (LE) il 12/12/1946	GRRRFL46T12B506P			604			13	32	6,54	SEMINATIVO	157,18	5.392,89 €	56,51 €	169,53 €	28,26 €
366		MARINACI ANTONELLA nata a COPERTINO (LE) il 28/08/1979	MRNNNL79M68C978J			140			28	5	50,70	VIGNETO	119,79	13.430,19 €	107,25 €	321,76 €	53,63 €
367		MARINACI ANTONELLA nata a COPERTINO (LE) il 28/08/1979	MRNNNL79M68C978J			359			28	44	51,41	VIGNETO	590,41	13.430,19 €	528,62 €	1.585,86 €	264,31 €
368		AUTUNNO MARIA nata a SAN PIETRO VERNOTICO (BR) il 11/06/1974 PICCIONE COSIMA nata a GUAGNANO (LE) il 22/08/1942	TNNMRA74H511119K PCCCSM42M62E227A			174			11	10	3,44	ULIVETO	670,27	12.624,30 €	564,11 €	1.692,34 €	282,06 €
369		AUTUNNO MARIA nata a SAN PIETRO VERNOTICO (BR) il 11/06/1974 PICCIONE COSIMA nata a GUAGNANO (LE) il 22/08/1942	TNNMRA74H511119K PCCCSM42M62E227A			175			9	65	2,99	ULIVETO	737,48	12.624,30 €	620,68 €	1.862,03 €	310,34 €
370		RAPANA' COSIMO nato a CAMPI SALENTINA (LE) il 16/12/1969 RAPANA' FIORELLO nato a SAN PIETRO VERNOTICO (BR) il 17/06/1973	RPNCMS69T16B506W RPNFL73H171119S			176			10	63	19,21	VIGNETO	231,81	13.430,19 €	207,55 €	622,65 €	103,78 €
371		GUERRIERI PIETRO nato a GUAGNANO (LE) il 19/08/1949 GUERRIERI ROSANNA nata a GUAGNANO (LE) il 09/11/1956 MIANI ROSARIA nata a GUAGNANO (LE) il 02/08/1918	GRRPTR49M19E227Q GRRRNN56S49E227S MNIRSR18M42E227D			230			24	31	8,16	SEMINATIVO	1291,66	5.392,89 €	464,39 €	1.393,16 €	232,19 €
372		DELL'ATTI COSIMO nato a GUAGNANO (LE) il 18/02/1936	DLCCSM36B18E227F			460			19	53	6,56	SEMINATIVO	916,31	5.392,89 €	771,18 €	2.313,55 €	385,59 €
									4	78	1,48	ULIVETO		12.624,30 €			
373		LANDOLFO FEDERICO nato a CAMPI SALENTINA (LE) il 28/10/1936	LNDRFC36R28B506G			253			12	27	22,18	VIGNETO	489,42	13.430,19 €	438,20 €	1.314,60 €	219,10 €
374		DELL'ATTI COSIMO nato a GUAGNANO (LE) il 18/02/1936	DLCCSM36B18E227F			231			8	25	2,77	SEMINATIVO	4,67	5.392,89 €	1,68 €	5,04 €	0,84 €
375		RAPANA LUIGI nato a CAMPI SALENTINA (LE) il 29/09/1947 RAPANA ORONZA nata a CAMPI SALENTINA (LE) il 23/10/1942 RAPANA ROSA nata a CAMPI SALENTINA (LE) il 10/01/1938 RAPANA SALVATORE nato a CAMPI SALENTINA (LE) il 21/06/1939	RPNLGU47P29B506E RPNRNZ42R63B506K RPNRSO38A50B506H RPNSTV39H21B506Y			450			3	84	6,94	VIGNETO	35,22	13.430,19 €	31,53 €	94,60 €	15,77 €
376		RAPANA LUIGI nato a CAMPI SALENTINA (LE) il 29/09/1947 RAPANA ORONZA nata a CAMPI SALENTINA (LE) il 23/10/1942 RAPANA ROSA nata a CAMPI SALENTINA (LE) il 10/01/1938 RAPANA SALVATORE nato a CAMPI SALENTINA (LE) il 21/06/1939	RPNLGU47P29B506E RPNRNZ42R63B506K RPNRSO38A50B506H RPNSTV39H21B506Y			232			10	76	19,45	VIGNETO	300,98	13.430,19 €	269,48 €	808,44 €	134,74 €
377		LANDOLFO FEDERICO nato a CAMPI SALENTINA (LE) il 28/10/1936	LNDRFC36R28B506G			480			4	62	8,35	VIGNETO	141,41	13.430,19 €	126,61 €	379,83 €	63,31 €
378		LANDOLFO ANGELO nato a BARI (BA) il 18/02/1964 LANDOLFO LUCA nato a TERNI (TR) il 16/09/1969 LANDOLFO RENATO nato a BARI (BA) il 26/04/1965 MORICONI CLARA nata a SPOLETO (PG) il 19/11/1930	LNDNGL64B18A662Y LNDLCU69P16L117C LNDRNT65D26A662U MRCCLR30S59I921J			481			4	62	1,55	SEMINATIVO	106,9	5.392,89 €	38,43 €	115,30 €	19,22 €
379		MAZZOTTA GRAZIA RAFFAELA nata a MONTERONI DI LECCE (LE) il 03/04/1935 MUSARO' PIETRO nato a CAMPI SALENTINA (LE) il 10/04/1942	MZZGZR35D43F604P MSRPTR42D10B506J			369			28	23	9,48	SEMINATIVO	58,88	5.392,89 €	21,17 €	63,51 €	10,58 €
380		LANDOLFO SALVATORE nato a GUAGNANO (LE) il 30/06/1931	LNDSTV31H30E227Y			483			4	62	8,35	VIGNETO	20,29	13.430,19 €	18,17 €	54,50 €	9,08 €
381		MAZZOTTA GRAZIA nato/a a MONTERONI DI LECCE (LE) il 03/04/1935	-			233			10	38	18,76	VIGNETO	560,22	13.430,19 €	501,59 €	1.504,77 €	250,80 €
382		MUSARO SALVATORE nato a CAMPI SALENTINA (LE) il 25/09/1901	MSRSVT01P25B506K			254			5	43	3,93	FICHETO	270	5.672,38 €	102,10 €	306,31 €	51,05 €
383		MUSARO SALVATORE nato a CAMPI SALENTINA (LE) il 25/09/1901	MSRSVT01P25B506K			503			5	42	3,92	FICHETO	363,02	5.672,38 €	137,28 €	411,84 €	68,64 €
384		MUSARO' PIETRO nato a CAMPI SALENTINA (LE) il 10/04/1942	MSRPTR42D10B506J			255			1	39	1,01	FICHETO	589,46	5.672,38 €	496,10 €	1.488,30 €	248,05 €
									3	28	1,10	SEMINATIVO		5.392,89 €			
									5	50	1,70	ULIVETO		12.624,30 €			
385		MUSARO' PIETRO nato a CAMPI SALENTINA (LE) il 10/04/1942	MSRPTR42D10B506J			543			6	35	2,13	SEMINATIVO	31,6	5.392,89 €	11,36 €	34,08 €	5,68 €
386		FALCO MARIA ROSARIA nata a CAMPI SALENTINA (LE) il 01/10/1961 GRASSO ANNA MARIA nata a CAMPI SALENTINA (LE) il 02/01/1964 INVIDIA MARIA ADDOLORATA nata a CAMPI SALENTINA (LE) il 14/03/1915 MACI ANGELO nato a CAMPI SALENTINA (LE) il 15/02/1942 MACI FRANCESCA nata a CAMPI SALENTINA (LE) il 04/10/1948 MACI VINCENZO nato a CAMPI SALENTINA (LE) il 03/09/1939 VERSIENTI ANDREA nato a LECCE (LE) il 27/05/1992 VERSIENTI ANTONIA nata a CAMPI SALENTINA (LE) il 13/06/1920 VERSIENTI GUGLIELMO nato a SAN CESARIO DI LECCE (LE) il 21/07/1993 VERSIENTI INES nata a CAMPI SALENTINA (LE) il 01/09/1913 VERSIENTI JACOPO nato a LECCE (LE) il 16/07/1989 VERSIENTI LORENZA nata a CAMPI SALENTINA (LE) il 11/09/1999 VERSIENTI SAVERIO nato a CAMPI SALENTINA (LE) il 31/01/1960 VERSIENTI VINCENZO nato a CAMPI SALENTINA (LE) il 19/04/1954 VERSIENTI VIRGINIA nata a CAMPI SALENTINA (LE) il 03/09/1988	FLCMRS61R41B506U GRSNMR64A42B506U NVDMD15C54B506T MCANGL42B15B506K MCAFNC48R44B506L MCAVCN39P03B506L VRSNDR92E27E506D VRSNTN20H53B506M VRSGLL93L21H793A VRSNS113P41B506H VRSJCP89L16E506S VRSLNZ99P51B506G VRSVVR60A31B506C VRSVCN54D19B506X VRSVGN88P43B506C			370			2	41	0,81	SEMINATIVO	252,69	5.392,89 €	90,85 €	272,55 €	45,42 €
387		MUSARO' PIETRO nato a CAMPI SALENTINA (LE) il 10/04/1942	MSRPTR42D10B506J			257				99	0,72	FICHETO	21,09	5.672,38 €	17,75 €	53,25 €	8,87 €
									1	42	0,44	ULIVETO		12.624,30 €			
388		MUSARO' PIETRO nato a CAMPI SALENTINA (LE) il 10/04/1942	MSRPTR42D10B506J			273			2	11	0,65	ULIVETO	90,46	12.624,30 €	76,13 €	228,40 €	38,07 €

DATI GENERALI			Codice fiscale intestatari	DATI CATASTALI							Area da Asservire (mq) (a)	INDENNITA' DI SERVITU'		MAGGIORAZIONI	
N.	Comune	Intestatari		Fg.	Part	SUB	Superficie		Rendita dominicale	Qualità		Valore Unitario Venale del Terreno (Euro/ha) (Vfondo) stima del valore di mercato	Indennità di Servitù (€) (2/3)*Vfondo*a	Maggiorazione per coltivatore diretto (Ind. Servitù x3)	Maggiorazione per cessione volontaria (Ind. Servitù x0,5)
388		MUSARO PIETRO nato a CAMPI SALENTINA (LE) il 10/04/1942	MSRPTR42D10B506J	573			11	47	3,85	SEMINATIVO	251,24	5.392,89 €	70,15 €	228,40 €	58,07 €
389		MUSARO PIETRO nato a CAMPI SALENTINA (LE) il 10/04/1942	MSRPTR42D10B506J	541			8	77	2,72	ULIVETO		12.624,30 €	211,45 €	634,35 €	105,72 €
							9	22	3,10	SEMINATIVO		5.392,89 €			
390		MUSARO PIETRO nato a CAMPI SALENTINA (LE) il 10/04/1942	MSRPTR42D10B506J	542			11	85	3,67	ULIVETO	302,81	12.624,30 €	254,85 €	764,55 €	127,43 €
							6	14	2,06	SEMINATIVO		5.392,89 €			
391		FALCO MARIA ROSARIA nata a CAMPI SALENTINA (LE) il 01/10/1961 GRASSO ANNA MARIA nata a CAMPI SALENTINA (LE) il 02/01/1964 INVIDIA MARIA ADDOLORATA nata a CAMPI SALENTINA (LE) il 14/03/1915 MACI ANGELO nato a CAMPI SALENTINA (LE) il 15/02/1942 MACI FRANCESCA nata a CAMPI SALENTINA (LE) il 04/10/1948 MACI VINCENZO nato a CAMPI SALENTINA (LE) il 03/09/1939 VERSIENTI ANDREA nato a LECCE (LE) il 27/05/1992 VERSIENTI ANTONIA nata a CAMPI SALENTINA (LE) il 13/06/1920 VERSIENTI GUGLIELMO nato a SAN CESARIO DI LECCE (LE) il 21/07/1993 VERSIENTI INES nata a CAMPI SALENTINA (LE) il 01/09/1913 VERSIENTI JACOPO nato a LECCE (LE) il 16/07/1989 VERSIENTI LORENZA nata a CAMPI SALENTINA (LE) il 11/09/1999 VERSIENTI SAVERIO nato a CAMPI SALENTINA (LE) il 31/01/1960 VERSIENTI VINCENZO nato a CAMPI SALENTINA (LE) il 19/04/1954 VERSIENTI VIRGINIA nata a CAMPI SALENTINA (LE) il 03/09/1988	FLCMRS61R41B506U GRSNMR64A42B506U NVDMD15C54B506T MCANGL42B15B506K MCAFNC48R44B506L MCAVCN39P03B506L VRSNDR92E27E506D VRSNTN20H53B506M VRSGLL93L21H793A VRSNSI13P41B506H VRSJCP89L16E506S VRSLSZ99P51B506G VRSVVR60A31B506C VRSVCN54D19B506X VRSVGN88P43B506C	374			43	21	14,51	SEMINATIVO	666,35	5.392,89 €	239,57 €	718,71 €	119,79 €
392		TULIPANO PAOLO nato a CAMPI SALENTINA (LE) il 17/03/1965	TLPLLA65C17B506P	375			44	75	13,87	ULIVETO	705,5	12.624,30 €	593,76 €	1.781,29 €	296,88 €
393		TULIPANO PAOLO nato a CAMPI SALENTINA (LE) il 17/03/1965	TLPLLA65C17B506P	376				83	0,28	SEMINATIVO		5.392,89 €			
							45	10	13,98	ULIVETO	766,5	12.624,30 €	686,28 €	2.058,85 €	343,14 €
								31	0,56	VIGNETO		13.430,19 €			
394		BONFRATE LUIGI nato a SAN PIETRO VERNOTICO (BR) il 30/10/1988	BNFLGU88R30I19L	260			26	56	48,01	VIGNETO	87,3	13.430,19 €	78,16 €	234,49 €	39,08 €
395		BONFRATE LUIGI nato a SAN PIETRO VERNOTICO (BR) il 30/10/1988	BNFLGU88R30I19L	261			29	26	52,89	VIGNETO	736,93	13.430,19 €	659,81 €	1.979,42 €	329,90 €
396		BONFRATE LUIGI nato a SAN PIETRO VERNOTICO (BR) il 30/10/1988	BNFLGU88R30I19L	461			29	25	52,87	VIGNETO	854,11	13.430,19 €	764,72 €	2.294,17 €	382,36 €
397		QUARTA SANDRO nato a CAMPI SALENTINA (LE) il 01/01/1960	QRTSDR60A01B506U	267			23	21	7,19	ULIVETO	655,85	12.624,30 €	551,98 €	1.655,93 €	275,99 €
398		LEO MASSIMILIANO nato a SAN PIETRO VERNOTICO (BR) il 17/06/1976 VACCA ANGELA nata a SAN PIETRO VERNOTICO (BR) il 19/12/1979	LEOMSM76H17119N VCCNGL79T59119W	377			1	45	2,62	VIGNETO	632,46	13.430,19 €	566,27 €	1.698,81 €	283,14 €
							19	60	6,07	ULIVETO		12.624,30 €			
399		MARINACI ALESSANDRO nato a SQUINZANO (LE) il 05/09/1970	MRNLSN70P051930B	378			15	48	4,80	ULIVETO	457	12.624,30 €	384,62 €	1.153,86 €	192,31 €
400		MARINACI ALESSANDRO nato a SQUINZANO (LE) il 05/09/1970	MRNLSN70P051930B	282			1		0,34	SEMINATIVO		5.392,89 €			
							29	35	9,09	ULIVETO	865,86	12.624,30 €	775,24 €	2.325,73 €	387,62 €
								1	0,02	VIGNETO		13.430,19 €			
401		POLITO ANNA MARIA nata a CAMPI SALENTINA (LE) il 15/10/1948 POLITO BEATRICE nata a CAMPI SALENTINA (LE) il 03/05/1943	PLTNMR48R55B506S PLTBRC43E43B506W	283			29	15	14,30	SEMINATIVO	880,95	5.392,89 €	316,72 €	950,17 €	158,36 €
402		POLITO ANNA MARIA nata a CAMPI SALENTINA (LE) il 15/10/1948 POLITO BEATRICE nata a CAMPI SALENTINA (LE) il 03/05/1943	PLTNMR48R55B506S PLTBRC43E43B506W	383			32	16	19,93	SEMINATIVO	1371,13	5.392,89 €	492,96 €	1.478,87 €	246,48 €
403		MATINO ANGELO nato a GUAGNANO (LE) il 08/09/1943 MATINO LUIGI nato a CAMPI SALENTINA (LE) il 10/01/1952 MATINO MARIA nata a GUAGNANO (LE) il 15/09/1947	MTNNGL43P08E227C MTNNGU52A10B506U MTNMRA47P55E227M	285			8	10	2,51	ULIVETO	101,34	12.624,30 €	85,29 €	255,87 €	42,64 €
404		MATINO ANGELO nato a GUAGNANO (LE) il 08/09/1943 MATINO LUIGI nato a CAMPI SALENTINA (LE) il 10/01/1952 MATINO MARIA nata a GUAGNANO (LE) il 15/09/1947	MTNNGL43P08E227C MTNNGU52A10B506U MTNMRA47P55E227M	288			7	35	2,47	SEMINATIVO	583,41	5.392,89 €	209,75 €	629,25 €	104,88 €
405		CARAFÀ GIOVANNI SALVATORE nato a GUAGNANO (LE) il 25/12/1960 CARAFÀ RAFFAELE COSIMO nato a GUAGNANO (LE) il 24/05/1963 GELARDI INES nata a GUAGNANO (LE) il 02/12/1945	CRFGNN60T25E227Q CRFRFL63E24E227M GLRNSI45T42E227C	407			7	15	2,22	VIGNETO	20,45	13.430,19 €	18,31 €	54,93 €	9,15 €
406		RIZZO ANNA ANTONIA nata a GUAGNANO (LE) il 22/12/1962 RIZZO STEFANIA nata a GUAGNANO (LE) il 26/12/1970 RIZZO VALERIO nato a GUAGNANO (LE) il 05/01/1964	RZZNNT62T62E227W RZZSFN70T66E227Y RZZVLR64A05E227D	412			7	40	2,48	SEMINATIVO	3,97	5.392,89 €	1,43 €	4,28 €	0,71 €
407		GUERRIERI MARIA RAFFAELA nata a GUAGNANO (LE) il 22/09/1948	GRRMRF48P62E227U	413			7	20	2,42	SEMINATIVO	48,42	5.392,89 €	17,41 €	52,22 €	8,70 €
408		CARAFÀ GIOVANNI SALVATORE nato a GUAGNANO (LE) il 25/12/1960 CARAFÀ RAFFAELE COSIMO nato a GUAGNANO (LE) il 24/05/1963 GELARDI INES nata a GUAGNANO (LE) il 02/12/1945	CRFGNN60T25E227Q CRFRFL63E24E227M GLRNSI45T42E227C	414			7	57	2,35	ULIVETO	110,99	12.624,30 €	93,41 €	280,23 €	46,71 €
409		CARAFÀ BRUNELLA nata a GUAGNANO (LE) il 18/05/1968	CRFBNL68E58E227V	415			7	20	4,28	VIGNETO	153,86	13.430,19 €	137,76 €	413,27 €	68,88 €
410		QUARTA MARIA ROSARIA nata a SQUINZANO (LE) il 24/08/1958 SERIO SANTA nata a CAMPI SALENTINA (LE) il 08/07/1956 SIRSI CHIARA nata a SAN PIETRO VERNOTICO (BR) il 06/07/1987 SIRSI MARIANNA nata a SAN PIETRO VERNOTICO (BR) il 04/11/1982	QRTMRS58M64I930G SRESNT56L48B506O SRSCHR87L46I119A SRSMNN82S44I119G	315			46	63	14,45	ULIVETO	936,68	12.624,30 €	788,33 €	2.364,99 €	394,16 €
411		QUARTA MARIA ROSARIA nata a SQUINZANO (LE) il 24/08/1958 SERIO SANTA nata a CAMPI SALENTINA (LE) il 08/07/1956 SIRSI CHIARA nata a SAN PIETRO VERNOTICO (BR) il 06/07/1987 SIRSI MARIANNA nata a SAN PIETRO VERNOTICO (BR) il 04/11/1982	QRTMRS58M64I930G SRESNT56L48B506O SRSCHR87L46I119A SRSMNN82S44I119G	587			43	77	13,56	ULIVETO	1907,2	12.624,30 €	1.605,14 €	4.815,41 €	802,57 €
412		QUARTA MARIA ROSARIA nata a SQUINZANO (LE) il 24/08/1958 SERIO SANTA nata a CAMPI SALENTINA (LE) il 08/07/1956 SIRSI CHIARA nata a SAN PIETRO VERNOTICO (BR) il 06/07/1987 SIRSI MARIANNA nata a SAN PIETRO VERNOTICO (BR) il 04/11/1982	QRTMRS58M64I930G SRESNT56L48B506O SRSCHR87L46I119A SRSMNN82S44I119G	384		1	9	0	33,78	ULIVETO	1026,71	12.624,30 €	864,10 €	2.592,30 €	432,05 €

DATI GENERALI			Codice fiscale intestatari	DATI CATASTALI							Area da Asservire (mq) (a)	INDENNITA' DI SERVITU'		MAGGIORAZIONI		
N.	Comune	Intestatari		Fg.	Part	SUB	Superficie		Rendita dominicale	Qualità		Valore Unitario Venale del Terreno (Euro/ha) (Vfondo) stima del valore di mercato	Indennità di Servitù (€) (2/3)*Vfondo*a	Maggiorazione per coltivatore diretto (Ind. Servitù x3)	Maggiorazione per cessione volontaria (Ind. Servitù x0,5)	
413		QUARTA MARIA ROSARIA nata a SQUINZANO (LE) il 24/08/1958 SERIO SANTA nata a CAMPI SALENTINA (LE) il 08/07/1956 SIRSI CHIARA nata a SAN PIETRO VERNOTICO (BR) il 06/07/1987 SIRSI MARIANNA nata a SAN PIETRO VERNOTICO (BR) il 04/11/1982	QRTMRS58M64I930G SRESNT56L48B506O SRSCHR87L46I119A SRSMNN82S44I119G		588			18	58	5,76	ULIVETO	674,11	12.624,30 €	603,56 €	1.810,69 €	301,78 €
									59	1,07	VIGNETO		13.430,19 €			
414		MUSARO' PIETRO nato a CAMPI SALENTINA (LE) il 10/04/1942	MSRPR42D10B506J		3			16	42	10,18	SEMINATIVO	311,16	5.392,89 €	278,60 €	835,79 €	139,30 €
									63	1,14	VIGNETO		13.430,19 €			
415		GENZIANA ROSA nata a CAMPI SALENTINA (LE) il 01/01/1955	GNZRSO55A41B506Q		160			17	41	5,39	ULIVETO	1285,47	12.624,30 €	1.081,88 €	3.245,63 €	540,94 €
416		LEO ENZO nato a SAN DONACI (BR) il 08/03/1964 PAGANO FULVIA nata a CELLINO SAN MARCO (BR) il 17/12/1964	LEONZE64C08H822F PGNFLV64T57C448S		255			48	38	87,45	VIGNETO	588,6	13.430,19 €	527,00 €	1.581,00 €	263,50 €
417		LEO ENZO nato a SAN DONACI (BR) il 08/03/1964 PAGANO FULVIA nata a CELLINO SAN MARCO (BR) il 17/12/1964	LEONZE64C08H822F PGNFLV64T57C448S		257			2	87	5,19	VIGNETO	162,29	13.430,19 €	145,31 €	435,92 €	72,65 €
418		PAGLIARA ALDO nato a CAMPI SALENTINA (LE) il 24/07/1949	PGLLDA49L24B506P		162			27	35	49,44	VIGNETO	969,87	13.430,19 €	868,37 €	2.605,11 €	434,18 €
419		PAGLIARA ALDO nato a CAMPI SALENTINA (LE) il 24/07/1949	PGLLDA49L24B506P		6			5	4	9,11	VIGNETO	311,25	13.430,19 €	278,68 €	836,03 €	139,34 €
420		MARTINA LUIGI nato a CAMPI SALENTINA (LE) il 19/09/1946 MAURANTONIO CARMELA nata a CELLINO SAN MARCO (BR) il 03/01/1947	MRTLGU46P19B506I MRNCML47A43C448S		7			70	24	21,77	ULIVETO	959,19	12.624,30 €	807,27 €	2.421,82 €	403,64 €
421		CAPUTO LUCIA nata a CAMPI SALENTINA (LE) il 03/12/1926	CPTLCU26T43B506F		259			32	21	19,96	SEMINATIVO	2210,76	5.392,89 €	794,83 €	2.384,48 €	397,41 €
422		DE TOMMASI ANGELA nata a CAMPI SALENTINA (LE) il 15/12/1931 QUARTA ALESSANDRO nato a CAMPI SALENTINA (LE) il 29/03/1982 QUARTA ANGELO nato a CAMPI SALENTINA (LE) il 17/04/1980 QUARTA ANNA CHIARA nata a CAMPI SALENTINA (LE) il 02/05/1988 QUARTA LORENA nata a CAMPI SALENTINA (LE) il 05/11/1962 QUARTA RAFFAELA nata a CAMPI SALENTINA (LE) il 21/09/1952	DTMNG131T55B506W QRTLSN82C29B506V QRTNGL80D17B506T QRTNCH88E42B506G QRTLRN62S45B506O QRTRFL52P61B506B		72			12	42	7,70	SEMINATIVO	127,24	5.392,89 €	45,75 €	137,24 €	22,87 €
423		TULIPANO PAOLO nato a CAMPI SALENTINA (LE) il 17/03/1965	TLPPLA65C17B506P		212			14	5	34,10	VIGNETO	336,93	13.430,19 €	301,67 €	905,01 €	150,83 €
424		PALAZZO FRANCESCA nata a CAMPI SALENTINA (LE) il 28/03/1945 TASCO ANTONELLA nata a CAMPI SALENTINA (LE) il 18/01/1965 TASCO GIUSEPPINA nata a CAMPI SALENTINA (LE) il 28/11/1973 TASCO LUIGI nato a CAMPI SALENTINA (LE) il 05/09/1966 TASCO MASSIMO nato a CAMPI SALENTINA (LE) il 27/07/1968	PLZFN45C68B506H TSCNNL65A58B506Z TSCGPP73S68B506R TSCLGU66P05B506T TSCMSM68L27B506S		171			13	4	31,65	VIGNETO	553,01	13.430,19 €	495,14 €	1.485,41 €	247,57 €
425		PALAZZO FRANCESCA nata a CAMPI SALENTINA (LE) il 28/03/1945 TASCO ANTONELLA nata a CAMPI SALENTINA (LE) il 18/01/1965 TASCO GIUSEPPINA nata a CAMPI SALENTINA (LE) il 28/11/1973 TASCO LUIGI nato a CAMPI SALENTINA (LE) il 05/09/1966 TASCO MASSIMO nato a CAMPI SALENTINA (LE) il 27/07/1968	PLZFN45C68B506H TSCNNL65A58B506Z TSCGPP73S68B506R TSCLGU66P05B506T TSCMSM68L27B506S		221			13	3	31,63	VIGNETO	641,26	13.430,19 €	574,15 €	1.722,45 €	287,07 €
426		S.I.COS. - SOCIETA' IMMOBILIARE COSTRUZIONI - S.R.L. con sede in CAMPI SALENTINA (LE)	80000530750		52		3	78	77	234,74	SEMINATIVO	2062,35	5.392,89 €	1.735,72 €	5.207,15 €	867,86 €
								26	81	8,31	ULIVETO		12.624,30 €			
427		TULIPANO PAOLO nato a CAMPI SALENTINA (LE) il 17/03/1965	TLPPLA65C17B506P		58			8	77	5,44	VIGNETO	531,18	13.430,19 €	475,59 €	1.426,77 €	237,79 €
428		TULIPANO PAOLO nato a CAMPI SALENTINA (LE) il 17/03/1965	TLPPLA65C17B506P		59			8	35	5,17	VIGNETO	144	13.430,19 €	128,93 €	386,79 €	64,46 €
429		TULIPANO PAOLO nato a CAMPI SALENTINA (LE) il 17/03/1965	TLPPLA65C17B506P		61			31	28	75,93	VIGNETO	1579,2	13.430,19 €	1.413,93 €	4.241,79 €	706,97 €
430		DE STRADIS GIOVANNA nata a CELLINO SAN MARCO (BR) il 19/12/1942 MANCA LUIGI nato a CELLINO SAN MARCO (BR) il 18/10/1940	DSTGNN42T59C448H MNCLGU40R18C448X		74			14	22	8,81	SEMINATIVO	968,98	5.392,89 €	348,37 €	1.045,12 €	174,19 €
431		DE STRADIS GIOVANNA nata a CELLINO SAN MARCO (BR) il 19/12/1942 MANCA LUIGI nato a CELLINO SAN MARCO (BR) il 18/10/1940	DSTGNN42T59C448H MNCLGU40R18C448X		62			38	95	24,14	SEMINATIVO	199,25	5.392,89 €	71,64 €	214,91 €	35,82 €
432		GRECO ORONZO nato a CAMPI SALENTINA (LE) il 08/04/1961	GRCRNZ61D08B506O		175			3	7	1,90	SEMINATIVO	122,4	5.392,89 €	109,59 €	328,77 €	54,80 €
								8	94	2,77	ULIVETO		12.624,30 €			
									6	0,10	VIGNETO		13.430,19 €			
433		SPEDICATO LUIGI nato a CAMPI SALENTINA (LE) il 08/04/1947	SPDLGU47D08B506V		176			12	87	31,24	VIGNETO	21,11	13.430,19 €	18,90 €	56,70 €	9,45 €
434		DE STRADIS GIOVANNA nata a CELLINO SAN MARCO (BR) il 19/12/1942 MANCA LUIGI nato a CELLINO SAN MARCO (BR) il 18/10/1940	DSTGNN42T59C448H MNCLGU40R18C448X		75			19	39	35,05	VIGNETO	904,8	13.430,19 €	810,11 €	2.430,33 €	405,05 €
435		DE STRADIS GIOVANNA nata a CELLINO SAN MARCO (BR) il 19/12/1942 MANCA LUIGI nato a CELLINO SAN MARCO (BR) il 18/10/1940	DSTGNN42T59C448H MNCLGU40R18C448X		77			40	62	73,42	VIGNETO	588,67	13.430,19 €	527,06 €	1.581,19 €	263,53 €
436		DE STRADIS GIOVANNA nata a CELLINO SAN MARCO (BR) il 19/12/1942 MANCA LUIGI nato a CELLINO SAN MARCO (BR) il 18/10/1940	DSTGNN42T59C448H MNCLGU40R18C448X		78			39	62	71,62	VIGNETO	610,88	13.430,19 €	546,95 €	1.640,85 €	273,47 €
437		DE STRADIS GIOVANNA nata a CELLINO SAN MARCO (BR) il 19/12/1942 MANCA LUIGI nato a CELLINO SAN MARCO (BR) il 18/10/1940	DSTGNN42T59C448H MNCLGU40R18C448X		215			16	90	10,47	VIGNETO	5,43	13.430,19 €	4,86 €	14,59 €	2,43 €
438		TASCO VITO nato a CAMPI SALENTINA (LE) il 23/11/1943	TSCVTI43S23B506M		79			19	53	6,05	ULIVETO	318,22	12.624,30 €	267,82 €	803,46 €	133,91 €
439		FALCO GABRIELE nato a TRICASE (LE) il 28/03/1969 FALCO MARZIA nata a SAN PIETRO VERNOTICO (BR) il 24/12/1971	FLCGRL69C28L419Q FLCMRZ71T64I119V		285			5	39	9,74	VIGNETO	317,65	13.430,19 €	284,41 €	853,22 €	142,20 €
440		FALCO GABRIELE nato a TRICASE (LE) il 28/03/1969 FALCO MARZIA nata a SAN PIETRO VERNOTICO (BR) il 24/12/1971	FLCGRL69C28L419Q FLCMRZ71T64I119V		177			20	17	48,96	VIGNETO	83	13.430,19 €	74,31 €	222,94 €	37,16 €
441		FALCO GABRIELE nato a TRICASE (LE) il 28/03/1969 FALCO MARZIA nata a SAN PIETRO VERNOTICO (BR) il 24/12/1971	FLCGRL69C28L419Q FLCMRZ71T64I119V		286			5	55	10,03	VIGNETO	529,9	13.430,19 €	474,44 €	1.423,33 €	237,22 €

DATI GENERALI			Codice fiscale intestatari	DATI CATASTALI								Area da Asservire (mq) (a)	INDENNITA' DI SERVITU'		MAGGIORAZIONI	
N.	Comune	Intestatari		Fg.	Part	SUB	Superficie		Rendita dominicale	Qualità	Valore Unitario Venale del Terreno (Euro/ha) (Vfondo) stima del valore di mercato		Indennità di Servitù (€) (2/3)*Vfondo*a	Maggiorazione per coltivatore diretto (Ind. Servitù x3)	Maggiorazione per cessione volontaria (Ind. Servitù x0,5)	
			ha		are	ca										
442	(LE)	FALCO FABIO nato a CAMPPI SALENTINA (LE) il 02/08/1963 FALCO MARIAROSARIA nata a CAMPPI SALENTINA (LE) il 01/10/1961 QUARTA GIUSEPPA LUCIA nata a CAMPPI SALENTINA (LE) il 15/09/1936	FLCFBA63M02B506A FLCMRS61R41B506U QRTGPP36P55B506U		84		4	42	7,99	VIGNETO	45,38	13.430,19 €	40,63 €	121,89 €	20,32 €	
443		SPALLUTO CALIANA nata a SAN PIETRO VERNOTICO (BR) il 18/07/1976 SPALLUTO GIOVANNI nato a SQUINZANO (LE) il 20/08/1952 SPALLUTO RENATO nato a SQUINZANO (LE) il 01/07/1958 TRICARICO DAVIDE nato a BRINDISI (BR) il 21/09/1951 TRICARICO FRANCESCO nato a BRINDISI (BR) il 13/11/1976 TRICARICO NICOLINO nato a BRINDISI (BR) il 03/10/1977 TRICARICO ROBERTO nato a BRINDISI (BR) il 13/11/1980	SPLCLN76L581119B SPLGNN52M20I930J SPLRNT58L01I930P TRCDVD51P21B180D TRCFNC76S13B180M TRCNLN77R03B180L TRCRR80S13B180Z		183		16	79	8,24	SEMINATIVO	483,9	5.392,89 €	173,97 €	521,92 €	86,99 €	
444		SPALLUTO CALIANA nata a SAN PIETRO VERNOTICO (BR) il 18/07/1976 SPALLUTO GIOVANNI nato a SQUINZANO (LE) il 20/08/1952 SPALLUTO RENATO nato a SQUINZANO (LE) il 01/07/1958 TRICARICO DAVIDE nato a BRINDISI (BR) il 21/09/1951 TRICARICO FRANCESCO nato a BRINDISI (BR) il 13/11/1976 TRICARICO NICOLINO nato a BRINDISI (BR) il 03/10/1977 TRICARICO ROBERTO nato a BRINDISI (BR) il 13/11/1980	SPLCLN76L581119B SPLGNN52M20I930J SPLRNT58L01I930P TRCDVD51P21B180D TRCFNC76S13B180M TRCNLN77R03B180L TRCRR80S13B180Z		98		17	59	8,63	SEMINATIVO	256,48	5.392,89 €	92,21 €	276,63 €	46,11 €	
445		TAURINO VALERIO nato a CAMPPI SALENTINA (LE) il 23/05/1965	TRNVLR65E23B506E		99		35	43	10,98	ULIVETO	811,72	12.624,30 €	683,16 €	2.049,48 €	341,58 €	
446		MAURANTONIO ENZA nato a SAN PIETRO VERNOTICO (BR) il 18/04/1974 MAURANTONIO MARTINO nato a SAN PIETRO VERNOTICO (BR) il 17/06/1977 TARDIO GIUSEPPA nato a GUACCIANO (LE) il 18/06/1950	MRNNZE74D581119V MRNMTN77H17119B TRDFDR50B58E237A		102		66	96	20,75	ULIVETO	1580,41	12.624,30 €	1.330,10 €	3.990,31 €	665,05 €	
447		TREVISI CLAUDIO nato a CAMPPI SALENTINA (LE) il 10/05/1957	TRVCLD57E10B506G		101		47	55	29,47	SEMINATIVO	792,19	5.392,89 €	666,72 €	2.000,17 €	333,36 €	
448		TENUTE CONTI LEONE DE CASTRIS SOCIETA' AGRICOLA A RESPONSABILITA' LIMITATA con sede in SALICE SALENTINO (LE)	4084840752		243		15	0,05	ULIVETO	12.624,30 €		5.392,89 €				290,86 €
449		PALAZZO ORONZO nato a CAMPPI SALENTINA (LE) il 07/10/1956	PLZRZ56R07B506Q		113		15	53	28,07	VIGNETO	808,02	13.430,19 €	723,46 €	2.170,37 €	361,73 €	
450		TENUTE CONTI LEONE DE CASTRIS SOCIETA' AGRICOLA A RESPONSABILITA' LIMITATA con sede in SALICE SALENTINO (LE)	4084840752		103		15	90	28,74	VIGNETO	5,8	13.430,19 €	5,19 €	15,58 €	2,60 €	
451		PALAZZO ORONZO nato a CAMPPI SALENTINA (LE) il 07/10/1956	PLZRZ56R07B506Q		186		12	95	23,41	VIGNETO	39,48	13.430,19 €	35,35 €	106,04 €	17,67 €	
452		PALAZZO ORONZO nato a CAMPPI SALENTINA (LE) il 07/10/1956	PLZRZ56R07B506Q		185		14	15	25,58	VIGNETO	423,21	13.430,19 €	378,92 €	1.136,76 €	189,46 €	
453		PALAZZO ORONZO nato a CAMPPI SALENTINA (LE) il 07/10/1956	PLZRZ56R07B506Q		184		13	95	25,22	VIGNETO	363,48	13.430,19 €	325,44 €	976,32 €	162,72 €	
454		PALAZZO ORONZO nato a CAMPPI SALENTINA (LE) il 07/10/1956	PLZRZ56R07B506Q		187		27	97	50,56	VIGNETO	868,93	13.430,19 €	777,99 €	2.333,98 €	389,00 €	
455		PALAZZO ORONZO nato a CAMPPI SALENTINA (LE) il 07/10/1956	PLZRZ56R07B506Q		114		61	93	111,94	VIGNETO	818,13	13.430,19 €	732,51 €	2.197,53 €	366,25 €	
456		AZIENDA AGRICOLA MEANIKA SOCIETA' SEMPLICE con sede in CELLINO SAN MARCO (BR)	2371020740		291		4	14	20	VIGNETO	4553,79	13.430,19 €	4.077,22 €	12.231,66 €	2.038,61 €	
457		AZIENDA AGRICOLA MEANIKA SOCIETA' SEMPLICE con sede in CELLINO SAN MARCO (BR)	2371020740		346		2	83	53	VIGNETO	1853,03	13.430,19 €	1.659,10 €	4.977,31 €	829,55 €	
458		AZIENDA AGRICOLA MEANIKA SOCIETA' SEMPLICE con sede in CELLINO SAN MARCO (BR)	2371020740		198		24	13	43,62	VIGNETO	61,05	13.430,19 €	54,66 €	163,98 €	27,33 €	
459		AZIENDA AGRICOLA MEANIKA SOCIETA' SEMPLICE con sede in CELLINO SAN MARCO (BR)	2371020740		135			16	0,29	VIGNETO	17,47	13.430,19 €	15,64 €	46,93 €	7,82 €	
460		AZIENDA AGRICOLA MEANIKA SOCIETA' SEMPLICE con sede in CELLINO SAN MARCO (BR)	2371020740		245			16	0,10	SEMINATIVO	13,24	5.392,89 €	4,76 €	14,28 €	2,38 €	
461		AZIENDA AGRICOLA MEANIKA SOCIETA' SEMPLICE con sede in CELLINO SAN MARCO (BR)	2371020740		246		5	9	2,50	SEMINATIVO	382,61	5.392,89 €	137,56 €	412,67 €	68,78 €	
462		AZIENDA AGRICOLA MEANIKA SOCIETA' SEMPLICE con sede in CELLINO SAN MARCO (BR)	2371020740		136		31	35	15,38	SEMINATIVO	675,21	5.392,89 €	242,76 €	728,27 €	121,38 €	
463		TENUTE CONTI LEONE DE CASTRIS SOCIETA' AGRICOLA A RESPONSABILITA' LIMITATA con sede in SALICE SALENTINO (LE)	4084840752		271		64	45	116,50	VIGNETO	610,75	13.430,19 €	546,83 €	1.640,50 €	273,42 €	
464		TENUTE CONTI LEONE DE CASTRIS SOCIETA' AGRICOLA A RESPONSABILITA' LIMITATA con sede in SALICE SALENTINO (LE)	4084840752		138		34	5	61,55	VIGNETO	233,55	13.430,19 €	209,11 €	627,32 €	104,55 €	
465		POLITO ANNA MARIA nata a CAMPPI SALENTINA (LE) il 15/10/1948 POLITO BEATRICE nata a CAMPPI SALENTINA (LE) il 03/05/1943	PLTNMR48R55B506S PLTBRC43E43B506W		137		1	20	32	SEMINATIVO	261,04	5.392,89 €	93,85 €	281,55 €	46,93 €	
466		D'AGOSTINO ANNA MARIA nata a CARMIANO (LE) il 20/11/1969	DGSNMR69S60B792S		139		21	76	13,49	SEMINATIVO	150,16	5.392,89 €	134,45 €	403,34 €	67,22 €	
467		ARNO JACOPO nato a MESAGINE (BR) il 14/06/1989 ARNO LAVINIA nata a MESAGINE (BR) il 05/05/1983 ARNO RAFFAELLA nata a CAMPPI SALENTINA (LE) il 20/01/1974	RNVAD189H14F152K RNALVN83E45F152P RNVAPD74A20B506Z					93	1,68	VIGNETO		13.430,19 €				
468		DE NIGRIS CLELIA ; MAR SCALINCI nato a CAMPPI SALENTINA (LE) il 18/07/1933 SCALINCI PIETRO nato a CAMPPI SALENTINA (LE) il 12/07/1931	DNGCLL33L58B506P SCLPTR31L12B506H		144		52	71	32,67	SEMINATIVO	352,42	5.392,89 €	126,70 €	380,11 €	63,35 €	
469		TENUTE CONTI LEONE DE CASTRIS SOCIETA' AGRICOLA A RESPONSABILITA' LIMITATA con sede in SALICE SALENTINO (LE)	4084840752		143		18	19	11,27	VIGNETO	128,49	13.430,19 €	115,04 €	345,13 €	57,52 €	
470		D'AGOSTINO ANNA MARIA nata a CARMIANO (LE) il 20/11/1969	DGSNMR69S60B792S		154		1	27	35	SEMINATIVO	64,31	5.392,89 €	23,12 €	69,36 €	11,56 €	
471		POLITO BEATRICE nata a CAMPPI SALENTINA (LE) il 03/05/1943	PLTBRC43E43B506W		145		28	0	8,68	ULIVETO	449,97	12.624,30 €	378,70 €	1.136,11 €	189,35 €	
472		POSO ANDREA nato a CAMPPI SALENTINA (LE) il 29/03/1971 POSO ANTONIO nato a CAMPPI SALENTINA (LE) il 25/01/1968 POSO FRANCESCO nato a CAMPPI SALENTINA (LE) il 12/12/1961 POSO ROSARITA nata a CAMPPI SALENTINA (LE) il 19/10/1965	PSONDR71C29B506O PSONTN68A25B506K PSOFNC61T12B506U PSORRT65R59B506D		146		4	81	8,69	VIGNETO	337,85	13.430,19 €	302,49 €	907,48 €	151,25 €	
473		PREITE LAURA nata a CAMPPI SALENTINA (LE) il 31/08/1955	PRTLRA55M71B506V				22	2	6,82	ULIVETO		12.624,30 €				
474		RUBBIANI MARCELLA nata a LECCE (LE) il 05/11/1939	RBBMCL39S45E506K		250		24	68	7,65	ULIVETO	359,44	12.624,30 €	321,82 €	965,47 €	160,91 €	
475		LICCI ALBERTO nato a LECCE (LE) il 16/03/1963 VILLANI MARIA RITA nata a PRESICCE (LE) il 08/03/1937	LCCLRT63C16E506Q VLLMRT37C48H047F		147		2	15	3,89	VIGNETO		13.430,19 €				662,43 €
476		PAGANO CARMINE nato a SQUINZANO (LE) il 18/04/1963	PGNCMN63D18I930K		390		1	10	0,68	SEMINATIVO	1194,77	5.392,89 €	1.005,54 €	3.016,63 €	502,77 €	
477		GRASSO ESTERINA nata a CAMPPI SALENTINA (LE) il 04/01/1925	GRSSRN25A44B506G		387		57	80	48,90	ULIVETO		12.624,30 €				5.392,89 €
478		BIANCO GIUSEPPA MARIANTONETTA ANNA nata a CAMPPI SALENTINA (LE) il 02/03/1964	BNCL116AC42B506C		411		51	35	31,82	SEMINATIVO	1103,38	5.392,89 €	987,91 €	2.963,77 €	493,95 €	

DATI GENERALI			Codice fiscale intestatari	DATI CATASTALI							Area da Asservire (mq) (a)	INDENNITA' DI SERVITU'		MAGGIORAZIONI		
N.	Comune	Intestatari		Fg.	Part	SUB	Superficie			Rendita dominicale		Qualità	Valore Unitario Venale del Terreno (Euro/ha) (Vfondo) stima del valore di mercato	Indennità di Servitù (€) (2/3)*Vfondo*a	Maggiorazione per coltivatore diretto (Ind. Servitù x3)	Maggiorazione per cessione volontaria (Ind. Servitù x0,5)
				ha	are	ca										
476	Campi Salentina (LE)	BIANCO LUISSELLA MARIANTONETTA ANNA nata a CAMPI SALENTINA (LE) il 02/05/1964		BNCLEL04C42B506C	477			37	0,67	VIGNETO	1105,38	13.430,19 €	787,21 €	2.705,72 €	473,25 €	
479		D'ELIA ALESSANDRO nato a CAMPI SALENTINA (LE) il 02/10/1981 D'ELIA LUIGI nato a CAMPI SALENTINA (LE) il 10/11/1979		DLELSN81R02B506V DLELGU79S10B506M	485			60	0	37,18	SEMINATIVO	1099,65	5.392,89 €	395,35 €	1.186,06 €	197,68 €
480		D'ELIA ALESSANDRO nato a CAMPI SALENTINA (LE) il 02/10/1981 D'ELIA LUIGI nato a CAMPI SALENTINA (LE) il 10/11/1979		DLELSN81R02B506V DLELGU79S10B506M	524		1	5	48	65,37	SEMINATIVO	3299,84	5.392,89 €	1.186,38 €	3.559,13 €	593,19 €
481		D'ELIA ALESSANDRO nato a CAMPI SALENTINA (LE) il 02/10/1981 D'ELIA LUIGI nato a CAMPI SALENTINA (LE) il 10/11/1979		DLELSN81R02B506V DLELGU79S10B506M	115			25	52	15,82	SEMINATIVO	262,61	5.392,89 €	94,42 €	283,25 €	47,21 €
482		D'ELIA ALESSANDRO nato a CAMPI SALENTINA (LE) il 02/10/1981 D'ELIA LUIGI nato a CAMPI SALENTINA (LE) il 10/11/1979		DLELSN81R02B506V DLELGU79S10B506M	391			34	91	21,64	SEMINATIVO	141,85	5.392,89 €	51,00 €	153,00 €	25,50 €
483		D'ELIA ALESSANDRO nato a CAMPI SALENTINA (LE) il 02/10/1981 D'ELIA LUIGI nato a CAMPI SALENTINA (LE) il 10/11/1979		DLELSN81R02B506V DLELGU79S10B506M	481		1	44	44	89,52	SEMINATIVO	2793,46	5.392,89 €	1.004,32 €	3.012,96 €	502,16 €
484		TETESCO CAROLINA nata a CAMPI SALENTINA (LE) il 10/08/1935		TTSCLN35M50B506Z	117			80	47	39,48	SEMINATIVO	468,87	5.392,89 €	419,80 €	1.259,40 €	209,90 €
485		TETESCO CAROLINA nata a CAMPI SALENTINA (LE) il 10/08/1935		TTSCLN35M50B506Z	372			81	43	50,47	SEMINATIVO	2097,04	5.392,89 €	753,94 €	2.261,82 €	376,97 €
486		D'ELIA ALESSANDRO nato a CAMPI SALENTINA (LE) il 02/10/1981 D'ELIA LUIGI nato a CAMPI SALENTINA (LE) il 10/11/1979		DLELSN81R02B506V DLELGU79S10B506M	374		1	33	58	82,79	SEMINATIVO	599,26	5.392,89 €	536,55 €	1.609,64 €	268,27 €
487		D'ELIA ALESSANDRO nato a CAMPI SALENTINA (LE) il 02/10/1981 D'ELIA LUIGI nato a CAMPI SALENTINA (LE) il 10/11/1979		DLELSN81R02B506V DLELGU79S10B506M	455			75	93	47,06	SEMINATIVO	2268,84	5.392,89 €	1.909,50 €	5.728,50 €	954,75 €
488		D'ELIA ALESSANDRO nato a CAMPI SALENTINA (LE) il 02/10/1981 D'ELIA LUIGI nato a CAMPI SALENTINA (LE) il 10/11/1979		DLELSN81R02B506V DLELGU79S10B506M	129		4	65	98	288,79	SEMINATIVO	5583,25	5.392,89 €	2.007,32 €	6.021,97 €	1.003,66 €
489		RIGLIETTA ANTONIO nato a CAMPI SALENTINA (LE) il 06/01/1968 TAGES CAPITAL SGR S.P.A. con sede in MILANO (MI)		RGLNTN68A06B506W 07118810964	701		1	70	0	105,36	SEMINATIVO	6670,05	5.392,89 €	2.398,06 €	7.194,17 €	1.199,03 €
490		CARAGNULO GERMANA nata a GERMANIA (EE) il 28/08/1961		CRGGMN61M68Z112I	492		2	1	41	124,82	SEMINATIVO	77,81	5.392,89 €	65,49 €	196,46 €	32,74 €
491		MAGI CLAUDIO nato a LECCE (LE) il 18/09/1951		MGACLD51P18E506Z	229			18	76	5,81	ULIVETO	2574,10	12.624,30 €	2.304,71 €	6.914,13 €	1.152,36 €
492		MAGI CLAUDIO nato a LECCE (LE) il 18/09/1951		MGACLD51P18E506Z	419			92	28	166,81	VIGNETO	512,40	13.430,19 €	458,78 €	1.376,33 €	229,39 €
493		MAGI CLAUDIO nato a LECCE (LE) il 18/09/1951		MGACLD51P18E506Z	545		1	6	60	33,03	ULIVETO	1905,52	5.392,89 €	1.706,10 €	5.118,30 €	853,05 €
494		CERVO RENATA nata a LECCE (LE) il 14/08/1971 MAGI CARLO nato a LECCE (LE) il 10/07/1952 MAGI FRANCESCO nato a LECCE (LE) il 11/04/1958 MAGI GENNARO CARLO MARIA nato a ROMA (RM) il 04/11/1995		CRVKRN171M54E506O MGACRL52L10E506V MGAFNC58D11E506J MGAGNR95S04H501E	406			54	37	98,28	VIGNETO	319,65	13.430,19 €	286,20 €	858,59 €	143,10 €
495		CERVO RENATA nata a LECCE (LE) il 14/08/1971 MAGI CARLO nato a LECCE (LE) il 10/07/1952 MAGI FRANCESCO nato a LECCE (LE) il 11/04/1958 MAGI GENNARO CARLO MARIA nato a ROMA (RM) il 04/11/1995		CRVKRN171M54E506O MGACRL52L10E506V MGAFNC58D11E506J MGAGNR95S04H501E	385			6	60	33,03	ULIVETO	3046,01	5.392,89 €	2.727,23 €	8.181,70 €	1.363,62 €
496		MAGI CLAUDIO nato a LECCE (LE) il 18/09/1951		MGACLD51P18E506Z	544			4	3	2,50	SEMINATIVO	1563,67	5.392,89 €	1.400,03 €	4.200,08 €	700,01 €
497		LANDOLFO LEONARDO nato a CAMPI SALENTINA (LE) il 15/03/1959		LNDLRD59C15B506M	10			17	93	3,70	ULIVETO	795,74	12.624,30 €	712,46 €	2.137,39 €	356,23 €
498		FAGGIANO ANTONIA nata a SALICE SALENTINO (LE) il 17/07/1934 SPALLUTO MARIA LUCIA nata a CAMPI SALENTINA (LE) il 19/05/1960 SPALLUTO PIER PAOLO nato a CAMPI SALENTINA (LE) il 02/03/2001		FCGNFN34S7H108V SPLMLC60E59B506Y SPLPPL01C02B506X	288			14	98	8,90	VIGNETO	211,37	5.392,89 €	177,89 €	533,68 €	88,95 €
499		LANDOLFO LEONARDO nato a CAMPI SALENTINA (LE) il 15/03/1959		LNDLRD59C15B506M	11			9	42	5,59	SEMINATIVO	1887,64	5.392,89 €	1.588,68 €	4.766,03 €	794,34 €
500		DI PADOVA GRAZIA nata a FRANCAVILLA FONTANA (BR) il 26/08/1953 TOMASI ORONZO nato a SQUINZANO (LE) il 21/07/1943		DPDGRZ53M66D761T TMSRNZ43L21I930V	285			11	99	2,48	ULIVETO	63,00	5.392,89 €	53,02 €	159,07 €	26,51 €
501		FAGGIANO POMPILIA nata a SALICE SALENTINO (LE) il 22/01/1939 PERRONE ELISA nata a CAMPI SALENTINA (LE) il 22/07/1974 PERRONE NICOLA nato a CAMPI SALENTINA (LE) il 13/10/1969		FGGPPL39A62H708E PRRLESE74L62B506Q PRRNCL69R13B506W	15			3	89	0,80	ULIVETO	527,85	12.624,30 €	444,25 €	1.332,75 €	222,12 €
502	FAGGIANO POMPILIA nata a SALICE SALENTINO (LE) il 22/01/1939 PERRONE ELISA nata a CAMPI SALENTINA (LE) il 22/07/1974 PERRONE NICOLA nato a CAMPI SALENTINA (LE) il 13/10/1969		FGGPPL39A62H708E PRRLESE74L62B506Q PRRNCL69R13B506W	260			17	93	3,70	VIGNETO	489,35	13.430,19 €	438,14 €	1.314,41 €	219,07 €	
503	FAGGIANO POMPILIA nata a SALICE SALENTINO (LE) il 22/01/1939 PERRONE ELISA nata a CAMPI SALENTINA (LE) il 22/07/1974 PERRONE NICOLA nato a CAMPI SALENTINA (LE) il 13/10/1969		FGGPPL39A62H708E PRRLESE74L62B506Q PRRNCL69R13B506W	152			14	98	8,90	ULIVETO	489,30	12.624,30 €	411,80 €	1.235,41 €	205,90 €	
504	SPALLUTO RAFFAELE nato a SQUINZANO (LE) il 28/06/1930		SPLRFL30H28I930U	221			5	50	9,94	VIGNETO	441,71	13.430,19 €	395,48 €	1.186,45 €	197,74 €	
505	CAPUTO GABRIELLA nata a COPERTINO (LE) il 15/11/1978 CAPUTO STEFANO nato a GALATINA (LE) il 21/12/1976		CPTGRL78S55C978H CPTSFN76T21D862U	307			23	35	11,46	SEMINATIVO	217,05	5.392,89 €	194,33 €	583,00 €	97,17 €	
506	COPPOLA BENEDETTA; FU SALVATORE MAR MAZZO		-	346		1	4	68	51,36	SEMINATIVO	2816,24	5.392,89 €	1.012,51 €	3.037,53 €	506,26 €	
507	MAZZOTTA ROMEO nato a SQUINZANO (LE) il 16/08/1938		MZZRMO38M16I930P	344			55	78	18,73	SEMINATIVO	2044,16	5.392,89 €	1.720,41 €	5.161,22 €	860,20 €	
508	MAZZOTTA ROMEO nato a SQUINZANO (LE) il 16/08/1938		MZZRMO38M16I930P	268			48	0,10	0,10	ULIVETO	60,24	12.624,30 €	50,70 €	152,10 €	25,35 €	
509	COMUNE DI CAMPI SALENTINA con sede in CAMPI SALENTINA (LE)		80008850754	345			55	3	18,40	SEMINATIVO	26,35	5.392,89 €	9,47 €	28,42 €	4,74 €	
510	COMUNE DI CAMPI SALENTINA con sede in CAMPI SALENTINA (LE)		80008850754	301			1	65	0,34	ULIVETO	48,62	5.392,89 €	17,48 €	52,44 €	8,74 €	
511	MENDRINO CORRADO PASQUALE nato a CAMPI SALENTINA (LE) il 20/04/1949		MNDCRD49D20B506E	302			42	0,14	0,14	SEMINATIVO	537,05	5.392,89 €	451,99 €	1.355,98 €	226,00 €	
512	MENDRINO CORRADO PASQUALE nato a CAMPI SALENTINA (LE) il 20/04/1949		MNDCRD49D20B506E	300			8	39	1,73	ULIVETO	58,65	12.624,30 €	49,36 €	148,08 €	24,68 €	
513	COMUNE DI CAMPI SALENTINA con sede in CAMPI SALENTINA (LE)		80008850754	48			5	28	1,09	ULIVETO	215,66	5.392,89 €	77,54 €	232,61 €	38,77 €	
514	MENDRINO CORRADO PASQUALE nato a CAMPI SALENTINA (LE) il 20/04/1949		MNDCRD49D20B506E	222			2	70	0,91	SEMINATIVO	96,93	5.392,89 €	81,58 €	244,73 €	40,79 €	
515	COMUNE DI CAMPI SALENTINA con sede in CAMPI SALENTINA (LE)		80008850754	154			13	62	2,81	ULIVETO	163,63	12.624,30 €	58,83 €	176,49 €	29,41 €	
516	COMUNE DI CAMPI SALENTINA con sede in CAMPI SALENTINA (LE)		80008850754	243			3	64	1,22	SEMINATIVO	169,43	5.392,89 €	60,91 €	182,74 €	30,46 €	
517	COMUNE DI CAMPI SALENTINA con sede in CAMPI SALENTINA (LE)		80008850754	244			3	64	1,22	SEMINATIVO	173,83	5.392,89 €	62,50 €	187,49 €	31,25 €	

DATI GENERALI			Codice fiscale intestatari	DATI CATASTALI							Area da Asservire (mq) (a)	INDENNITA' DI SERVITU'		MAGGIORAZIONI			
N.	Comune	Intestatari		Fg.	Part	SUB	Superficie			Rendita dominicale		Qualità	Valore Unitario Venale del Terreno (Euro/ha) (Vfondo) stima del valore di mercato	Indennità di Servitù (€) (2/3)*VFondo*a	Maggiorazione per coltivatore diretto (Ind. Servitù x3)	Maggiorazione per cessione volontaria (Ind. Servitù x0,5)	
						ha	are	ca									
518	Campi Salentina (LE)	COMUNE DI CAMPI SALENTINA con sede in CAMPI SALENTINA (LE)	80008850754	13	245		3	64	1,22	SEMINATIVO	215,06	5.392,89 €	77,32 €	231,96 €	38,66 €		
519		COMUNE DI CAMPI SALENTINA con sede in CAMPI SALENTINA (LE)	80008850754		246			3	64	1,22	SEMINATIVO	217,81	5.392,89 €	78,31 €	234,93 €	39,15 €	
520		COMUNE DI CAMPI SALENTINA con sede in CAMPI SALENTINA (LE)	80008850754		247			3	64	1,22	SEMINATIVO	229,86	5.392,89 €	82,64 €	247,92 €	41,32 €	
521		COMUNE DI CAMPI SALENTINA con sede in CAMPI SALENTINA (LE)	80008850754		248			3	64	1,22	SEMINATIVO	218,80	5.392,89 €	78,66 €	235,99 €	39,33 €	
522		SOLAZZO VITO PASQUALE nato a CAMPI SALENTINA (LE) il 07/07/1926	SLZVPS26L07B506T		249			2	31		1,37	VIGNETO	228,92	13.430,19 €	204,96 €	614,89 €	102,48 €
523		LOMBARDO MERI nata a SAN PIETRO VERNOTICO (BR) il 18/09/1971 LOMBARDO PAOLA nata a SAN PIETRO VERNOTICO (BR) il 11/05/1973 LOMBARDO TIZIANO nato a CAMPI SALENTINA (LE) il 07/01/1968 SICILIANO ANTONIA nata a CAMPI SALENTINA (LE) il 28/06/1937	LMBMRE71P581119L LMBPLA73E511119V LMBTZN68A07B506L SCLNTN37H68B506N		250			2	31		0,48	ULIVETO	233,67	12.624,30 €	196,66 €	589,98 €	98,33 €
524		FORLANO FRANCO nato a CAMPI SALENTINA (LE) il 14/10/1947	FRLFNC47R14B506U		251			2	31		1,37	ULIVETO	221,07	12.624,30 €	186,06 €	558,17 €	93,03 €
525		FORLANO FRANCO nato a CAMPI SALENTINA (LE) il 14/10/1947	FRLFNC47R14B506U		252			2	31		0,78	VIGNETO	83,32	13.430,19 €	74,60 €	223,80 €	37,30 €
526		FORLANO CROCEFISSA nata a CAMPI SALENTINA (LE) il 09/02/1949	FRLCCF49B49B506O		161			2	32		0,78	SEMINATIVO	142,60	5.392,89 €	51,27 €	153,81 €	25,63 €
527		FORLANO CROCEFISSA nata a CAMPI SALENTINA (LE) il 09/02/1949 FORLANO FRANCO nato a CAMPI SALENTINA (LE) il 14/10/1947 LOMBARDO ANGELA nata a CAMPI SALENTINA (LE) il 18/12/1898 LOMBARDO CATERINA FU PASQUALE LOMBARDO COSIMO nato a CAMPI SALENTINA (LE) il 26/04/1897 LOMBARDO LUIGIA FU PASQUALE LOMBARDO MARIA nata a CAMPI SALENTINA (LE) il 16/01/1905 LOMBARDO PAOLO nato a CAMPI SALENTINA (LE) il 13/02/1903 PAGLIARA ANTONIA FU GIUSEPPE	FRLCCF49B49B506O FRLFNC47R14B506U LMBNGL98T58B506V - LMBSCM97D26B506T - LMBMRA05A56B506O LMBPLA03B13B506Y -		49			5	20		2,28	FICHETO	238,60	5.672,38 €	90,23 €	270,69 €	45,11 €
528		CENTONZE GIUSEPPE nato a SALICE SALENTINO (LE) il 20/09/1972 CENTONZE MARIALUISA nata a CAMPI SALENTINA (LE) il 21/11/1978 CENTONZE PIERA nata a SALICE SALENTINO (LE) il 29/06/1969	CNTGPP72P20H708U CNTMLS78S61B506I CNTPRI69H69H708S		162			8	0		4,75	VIGNETO	5,32	13.430,19 €	4,76 €	14,29 €	2,38 €
529		CENTONZE GIUSEPPE nato a SALICE SALENTINO (LE) il 20/09/1972 CENTONZE MARIALUISA nata a CAMPI SALENTINA (LE) il 21/11/1978 CENTONZE PIERA nata a SALICE SALENTINO (LE) il 29/06/1969	CNTGPP72P20H708U CNTMLS78S61B506I CNTPRI69H69H708S		156			3	88		7,01	VIGNETO	30,26	13.430,19 €	27,09 €	81,28 €	13,55 €
530		PERRONE ANNA MARIA TERESA nata a TREPUIZZI (LE) il 23/09/1962	PRRNM62P63L383M		218			3	8		1,03	SEMINATIVO	217,95	5.392,89 €	78,36 €	235,08 €	39,18 €
531		PERRONE ANNA MARIA TERESA nata a TREPUIZZI (LE) il 23/09/1962	PRRNM62P63L383M		214			6	89		2,31	SEMINATIVO	429,74	5.392,89 €	154,50 €	463,51 €	77,25 €
532		PERRONE ANNA MARIA TERESA nata a TREPUIZZI (LE) il 23/09/1962	PRRNM62P63L383M		216			7	58		3,72	SEMINATIVO	36,80	5.392,89 €	13,23 €	39,69 €	6,62 €
533		LEGA PIETRO nato a CAMPI SALENTINA (LE) il 29/06/1946	LGEPT46H29B506T		217			5	64		10,19	VIGNETO	117,19	13.430,19 €	104,93 €	314,78 €	52,46 €
534		LEGA PIETRO nato a CAMPI SALENTINA (LE) il 29/06/1946	LGEPT46H29B506T		215			5	46		3,24	SEMINATIVO	412,96	5.392,89 €	148,47 €	445,41 €	74,23 €
535		MAGI CLAUDIO nato a CAMPI SALENTINA (LE) il 22/05/1986	MGAACL86E22B506A		53			32	46		58,67	VIGNETO	987,63	13.430,19 €	884,27 €	2.652,81 €	442,14 €
536		SPAGNOLO FERRUCCIO nato a NOVOLI (LE) il 22/10/1939	SPGFRC39R22F970S		54			62	87		37,34	VIGNETO	1827,25	13.430,19 €	1.636,02 €	4.908,06 €	818,01 €
537		SOZZO ELENA nata a CARMIANO (LE) il 01/04/1933	SZZLNE33D41B792S		61			25	65		15,90	SEMINATIVO	690,84	5.392,89 €	248,37 €	745,12 €	124,19 €
538		SOZZO ELENA nata a CARMIANO (LE) il 01/04/1933	SZZLNE33D41B792S		62			14	84		9,20	SEMINATIVO	383,30	5.392,89 €	137,81 €	413,42 €	68,90 €
539		GENZIANA ROSA nata a CAMPI SALENTINA (LE) il 01/01/1955	GNZRSO55A41B506Q		280			12	49		7,74	SEMINATIVO	332,24	5.392,89 €	119,45 €	358,35 €	59,72 €
540		GENZIANA ROSA nata a CAMPI SALENTINA (LE) il 01/01/1955	GNZRSO55A41B506Q		63			26	31		16,31	SEMINATIVO	716,51	5.392,89 €	603,03 €	1.809,09 €	301,51 €
								1	34		0,28	ULIVETO		12.624,30 €			
541		CANTORO PASQUALE ; FU ANGELO nato/a a CAMPI SALENTINA (LE) il 16/12/1902	-		74			20	33		9,97	SEMINATIVO	738,82	5.392,89 €	265,62 €	796,87 €	132,81 €
542		CANTORO PASQUALE ; FU ANGELO nato/a a CAMPI SALENTINA (LE) il 16/12/1902	-		75			6	93		3,40	SEMINATIVO	266,76	5.392,89 €	95,91 €	287,72 €	47,95 €
543		MARANGIO DOMENICA nata a CAMPI SALENTINA (LE) il 07/09/1924	MRNDNC24P47B506M		184			13	6		7,76	VIGNETO	389,60	13.430,19 €	348,83 €	1.046,48 €	174,41 €
544	CANTORO ANTONIA nata a CAMPI SALENTINA (LE) il 02/02/1938 PAGLIARA RAFFAELLA nata a CAMPI SALENTINA (LE) il 13/12/1906	CNTNTN38B42B506V PGLRFL06T53B506M	259			39	75		13,34	SEMINATIVO	2059,82	5.392,89 €	740,56 €	2.221,68 €	370,28 €		
545	CALABRESE CATERINA nata a CAMPI SALENTINA (LE) il 30/04/1941 PALAZZO ALESSANDRA nata a SAN PIETRO VERNOTICO (BR) il 29/04/1973 PALAZZO ANNAMARIA nata a CAMPI SALENTINA (LE) il 01/08/1968	CLBCRN41D70B506P PLZLSN73D69I119B PLZNM68M41B506D	78			12	88		6,32	SEMINATIVO	593,72	5.392,89 €	213,46 €	640,37 €	106,73 €		
546	AIERBA RITA nata a LECCE (LE) il 08/01/1940 INGROSSO RAFFAELE nato a LECCE (LE) il 06/10/1940	RBARTI40A48E506K NGRRFL40R06E506J	168			18	70		9,17	SEMINATIVO	906,76	5.392,89 €	326,00 €	978,01 €	163,00 €		
547	CALABRESE CATERINA nata a CAMPI SALENTINA (LE) il 30/04/1941 PALAZZO ALESSANDRA nata a SAN PIETRO VERNOTICO (BR) il 29/04/1973 PALAZZO ANNAMARIA nata a CAMPI SALENTINA (LE) il 01/08/1968	CLBCRN41D70B506P PLZLSN73D69I119B PLZNM68M41B506D	169			6	65		3,26	SEMINATIVO	270,86	5.392,89 €	97,38 €	292,14 €	48,69 €		
548	PALAZZO ORONZO nato a CAMPI SALENTINA (LE) il 07/10/1956	PLZRNZ56R07B506Q	80			1	21	26	59,49	SEMINATIVO	291,98	5.392,89 €	104,97 €	314,92 €	52,49 €		
549	Campi Salentina (LE)	CONTE MARGHERITA nata a SURBO (LE) il 01/02/1962 PALAZZO SERGIO nato a CAMPI SALENTINA (LE) il 28/05/1959	CNTMGH62B41L011W PLZSRG59E28B506U	14	288		81	66	40,07	SEMINATIVO	544,79	5.392,89 €	195,87 €	587,60 €	97,93 €		
550	COMUNE DI CAMPI SALENTINA con sede in CAMPI SALENTINA (LE)	80008850754	20			5	60		0,72	PASCOLO	145,06	3.858,19 €	37,31 €	111,93 €	18,66 €		
551	TERRA DEI PADRI S.R.L. - SOCIETA' AGRICOLA con sede in LECCE (LE)	3465600751	32			1	8	20	36,32	SEMINATIVO	3638,17	5.392,89 €	1.308,02 €	3.924,05 €	654,01 €		
552	COMUNE DI CAMPI SALENTINA con sede in CAMPI SALENTINA (LE)	80008850754	33			7	10		2,38	SEMINATIVO	132,34	5.392,89 €	47,58 €	142,74 €	23,79 €		
553	TERRA DEI PADRI S.R.L. - SOCIETA' AGRICOLA con sede in LECCE (LE)	3465600751	34			50	75		91,74	VIGNETO	1655,23	13.430,19 €	1.482,00 €	4.446,01 €	741,00 €		
554	TERRA DEI PADRI S.R.L. - SOCIETA' AGRICOLA con sede in LECCE (LE)	3465600751	28			2	96	2	535,09	VIGNETO	3368,23	13.430,19 €	3.015,73 €	9.047,20 €	1.507,87 €		
555	COMUNE DI CAMPI SALENTINA con sede in CAMPI SALENTINA (LE)	80008850754	29			13	95		25,22	VIGNETO	672,61	13.430,19 €	602,22 €	1.806,66 €	301,11 €		
556	TERRA DEI PADRI S.R.L. - SOCIETA' AGRICOLA con sede in LECCE (LE)	3465600751	30			35	78		64,68	VIGNETO	2524,98	13.430,19 €	2.260,73 €	6.782,19 €	1.130,37 €		
557	TERRA DEI PADRI S.R.L. - SOCIETA' AGRICOLA con sede in LECCE (LE)	3465600751	31			28	20		50,97	VIGNETO	111,11	13.430,19 €	99,48 €	298,45 €	49,74 €		
558	TERRA DEI PADRI S.R.L. - SOCIETA' AGRICOLA con sede in LECCE (LE)	3465600751	6			14	35	78	481,99	SEMINATIVO	2309,32	5.392,89 €	2.067,64 €	6.202,92 €	1.033,82 €		
						4	86	96	880,23	VIGNETO		13.430,19 €					
						1	3	42	32,05	ULIVETO		12.624,30 €					
559	Campi Salentina (LE)	TERRA DEI PADRI S.R.L. - SOCIETA' AGRICOLA con sede in LECCE (LE)	3465600751	20	35		61	11	87,65	SEMINATIVO	3895,95	5.392,89 €	3.488,22 €	10.464,67 €	1.744,11 €		
						2	61	11	87,65	SEMINATIVO		5.392,89 €					
						49	82		15,44	ULIVETO		12.624,30 €					
						3	24	57	192,77	VIGNETO		13.430,19 €					



DATI GENERALI				DATI CATASTALI								Area da Asservire (mq) (a)	INDENNITA' DI SERVITU'		MAGGIORAZIONI		
N.	Comune	Intestatari	Codice fiscale intestatari	Fg.	Part	SUB	Superficie			Rendita dominicale	Qualità		Valore Unitario Venale del Terreno (Euro/ha) (Vfondo) stima del valore di mercato	Indennità di Servitù (€) (2/3)*Vfondo*a	Maggiorazione per coltivatore diretto (Ind. Servitù x3)	Maggiorazione per cessione volontaria (Ind. Servitù x0,5)	
560	Campi Salentina (LE)	COMUNE DI CAMPI SALENTINA con sede in CAMPI SALENTINA (LE)	80008850754	19	36			49	0	29,10	VIGNETO	582,96	13.430,19 €	521,95 €	1.565,85 €	260,98 €	
561		TERRA DEI PADRI S.R.L. - SOCIETA' AGRICOLA con sede in LECCE (LE)	3465600751		39			5	62	72	334,21	VIGNETO	13129,34	13.430,19 €	11.755,30 €	35.265,91 €	5.877,65 €
562		TERRA DEI PADRI S.R.L. - SOCIETA' AGRICOLA con sede in LECCE (LE)	3465600751		19				7	8	12,8	VIGNETO	3037,38	13.430,19 €	2.719,51 €	8.158,52 €	1.359,75 €
563		COMUNE DI CAMPI SALENTINA con sede in CAMPI SALENTINA (LE)	80008850754		24				83	92	26	ULIVETO		12.624,30 €			
564		TERRA DEI PADRI S.R.L. - SOCIETA' AGRICOLA con sede in LECCE (LE)	3465600751		8			4	48	6	138,84	ULIVETO	970,54	12.624,30 €	816,83 €	2.450,48 €	408,41 €
565		TERRA DEI PADRI S.R.L. - SOCIETA' AGRICOLA con sede in LECCE (LE)	3465600751		42				28	6	9,42	SEMINATIVO	6378,67	5.392,89 €	5.368,42 €	16.105,25 €	2.684,21 €
566		TERRA DEI PADRI S.R.L. - SOCIETA' AGRICOLA con sede in LECCE (LE)	3465600751		12			4	57	24	141,69	ULIVETO		12.624,30 €			
567		TERRA DEI PADRI S.R.L. - SOCIETA' AGRICOLA con sede in LECCE (LE)	3465600751		11				4	8	1,3	SEMINATIVO		5.392,89 €			
568		TERRA DEI PADRI S.R.L. - SOCIETA' AGRICOLA con sede in LECCE (LE)	3465600751		11			9	59	40	297,29	ULIVETO	28,44	12.624,30 €	23,94 €	71,81 €	11,97 €
569		TERRA DEI PADRI S.R.L. - SOCIETA' AGRICOLA con sede in LECCE (LE)	3465600751		11				1	20	0,15	PASCOLO		3.858,19 €			
570		TERRA DEI PADRI S.R.L. - SOCIETA' AGRICOLA con sede in LECCE (LE)	3465600751		11			8	2	42	248,65	ULIVETO	6071,16	12.624,30 €	5.109,61 €	15.328,83 €	2.554,80 €
571		TERRA DEI PADRI S.R.L. - SOCIETA' AGRICOLA con sede in LECCE (LE)	3465600751		146			13	62	53	281,48	ULIVETO	12700,58	12.624,30 €	10.689,06 €	32.067,19 €	5.344,53 €
572		TERRA DEI PADRI S.R.L. - SOCIETA' AGRICOLA con sede in LECCE (LE)	3465600751		84			2	68	77	652,4	VIGNETO	6443,95	13.430,19 €	5.769,57 €	17.308,70 €	2.884,78 €
573		VETRUGNO ALESSANDRO nato a COPERTINO (LE) il 21/11/1978 VETRUGNO CESARE nato a CAMPI SALENTINA (LE) il 08/10/1973 VETRUGNO ORONZO nato a CAMPI SALENTINA (LE) il 26/08/1930	VTRLN78S21C978F VTRCSR73R08B506O VTRRNZ30M26B506O		47				31	50	10,57	SEMINATIVO	7,23	5.392,89 €	2,60 €	7,80 €	1,30 €
574		ZECCA ANTONIA nata a CAMPI SALENTINA (LE) il 14/01/1944	ZCCNTN44A54B506X		48				30	96	6,40	ULIVETO	102,75	12.624,30 €	86,48 €	259,43 €	43,24 €
575		TOLOMEO LUCIA nata a CAMPI SALENTINA (LE) il 08/10/1955	TMLLCU55R48B506B		178				32	4	6,62	ULIVETO	255,74	12.624,30 €	215,24 €	645,71 €	107,62 €
576		RUCCO IMMACOLATA NADIA nata a CAMPI SALENTINA (LE) il 08/10/1966 SCOZZI LUIGI nato a CAMPI SALENTINA (LE) il 23/01/1960	RCCMCL66R48B506U SCZLUG60A23B506H		49				31	50	6,51	ULIVETO	356,07	12.624,30 €	299,68 €	899,03 €	149,84 €
577		SCOZZI GIOVANNA nata a CAMPI SALENTINA (LE) il 30/07/1958	SCZGNN58L70B506I		50				31	50	10,57	SEMINATIVO	472,82	5.392,89 €	169,99 €	509,97 €	85,00 €
578		CANTORO ALESSANDRO nato a CAMPI SALENTINA (LE) il 08/07/1991 CANTORO FRANCESCO nato a CAMPI SALENTINA (LE) il 07/11/1987 PERRONE MARIA ANTONIETTA nata a CAMPI SALENTINA (LE) il 13/06/1958	CNTLSN91L08B506M CNTFNC87S07B506N PRRMNT58H53B506C		250				15	55	3,21	ULIVETO	236,10	12.624,30 €	198,71 €	596,12 €	99,35 €
579	CANTORO ALESSANDRO nato a CAMPI SALENTINA (LE) il 08/07/1991 CANTORO FRANCESCO nato a CAMPI SALENTINA (LE) il 07/11/1987 PERRONE MARIA ANTONIETTA nata a CAMPI SALENTINA (LE) il 13/06/1958	CNTLSN91L08B506M CNTFNC87S07B506N PRRMNT58H53B506C	251 +						32,23	C/2	20,03	300,00 €	4.006,00 €	-	-		
580	CANTORO ALESSANDRO nato a CAMPI SALENTINA (LE) il 08/07/1991 CANTORO FRANCESCO nato a CAMPI SALENTINA (LE) il 07/11/1987 PERRONE MARIA ANTONIETTA nata a CAMPI SALENTINA (LE) il 13/06/1958	CNTLSN91L08B506M CNTFNC87S07B506N PRRMNT58H53B506C	173				15	75	3,25	ULIVETO	244,71	12.624,30 €	205,95 €	617,86 €	102,98 €		
581	RAPANA' FERRUCCIO nato a MILANO (MI) il 18/07/1960 RAPANA' MARIA DOLORES nata a MILANO (MI) il 11/09/1958	RPNFRC60L18F205Q RPNMDL58P51F205V	52				31	50	10,57	SEMINATIVO	500,36	5.392,89 €	179,89 €	539,68 €	89,95 €		
582	SCOZZI MARIA nata a CAMPI SALENTINA (LE) il 29/03/1946	SCZMRA46C69B506D	53				10	50	2,17	ULIVETO	483,78	12.624,30 €	407,16 €	1.221,48 €	203,58 €		
583	ANCORA GIOVANNA nata a CAMPI SALENTINA (LE) il 24/06/1938	NCRGNN38H64B506P	54				31	50	10,57	SEMINATIVO	502,88	5.392,89 €	180,80 €	542,40 €	90,40 €		
584	DE LUCA GABRIELE nato a COPERTINO (LE) il 09/08/1986	DLCGRL86M09C978F	55				11	26	3,78	SEMINATIVO		5.392,89 €					
585	DE LUCA GABRIELE nato a COPERTINO (LE) il 09/08/1986	DLCGRL86M09C978F	55				12	36	2,55	ULIVETO	355,48	12.624,30 €	299,18 €	897,54 €	149,59 €		
586	DE LUCA GABRIELE nato a COPERTINO (LE) il 09/08/1986	DLCGRL86M09C978F	56				4	16	1,40	SEMINATIVO		5.392,89 €					
587	RAPANA' ANTONELLA nata a CAMPI SALENTINA (LE) il 15/04/1976	RPNNNL76D55B506I	56				19	46	4,02	ULIVETO	378,57	12.624,30 €	318,61 €	955,84 €	159,31 €		
588	GRECO ANNA RITA nata a COPERTINO (LE) il 01/01/1970 GRECO VINCENZA nata a CAMPI SALENTINA (LE) il 20/02/1965	GRCNRT70A41C978S GRCVCN65B60B506C	57				12	94	4,34	SEMINATIVO	337,33	5.392,89 €	283,90 €	851,71 €	141,95 €		
589	RAPANA' CARMELA nata a CAMPI SALENTINA (LE) il 17/07/1935 TAURINO MADDALENA nata a LECCE (LE) il 13/02/1960 TAURINO VINCENZO nato a CAMPI SALENTINA (LE) il 25/07/1966	RPNCML35L57B506L TRNMMDL60B53E506K TRNVNC66L25B506D	58				10	68	2,21	ULIVETO	395,97	12.624,30 €	333,26 €	999,77 €	166,63 €		
590	DELLO PREITE MARIAROSARIA nata a CAMPI SALENTINA (LE) il 27/09/1964 DELLO PREITE PAOLA nata a SAN PIETRO VERNOTICO (BR) il 29/06/1971	DLLMRS64P67B506E DLLPLA71H69I19D	252				24	75	5,11	ULIVETO	671,64	12.624,30 €	565,27 €	1.695,80 €	282,63 €		
591	INDENNITATE CESARIA nata a CARMIANO (LE) il 11/03/1943 MACI ALESSANDRO nato a COPERTINO (LE) il 12/03/1978 MACI IVANA nata a CAMPI SALENTINA (LE) il 28/03/1969 MACI MAURO nato a CAMPI SALENTINA (LE) il 23/02/1967	NDNCSR43C51B792Y MCALSN78C12C978M MCVNNI69C68B506X MCAMRA67B23B506X	60				4	34	1,46	SEMINATIVO		5.392,89 €					
592	SERIO POMPILIO nato a CAMPI SALENTINA (LE) il 10/07/1979	SREPPL79L10B506Y	61				18	15	3,75	ULIVETO	837,77	12.624,30 €	705,08 €	2.115,25 €	352,54 €		
593	PAGLIARA NICOLA nato a CAMPI SALENTINA (LE) il 06/11/1934 PETRUGNO PALMA nato/a a CAMPI SALENTINA (LE) il 03/08/1909	PGLNCL34S06B506F	183				22	49	7,55	SEMINATIVO	465,74	5.392,89 €	167,45 €	502,34 €	83,72 €		
594	PAGLIARA POMPILIO nato a CAMPI SALENTINA (LE) il 21/09/1949 PETRUGNO PALMA nato/a a CAMPI SALENTINA (LE) il 03/08/1909	PGLPPL49P21B506Q	62				31	50	6,51	ULIVETO	592,36	12.624,30 €	498,54 €	1.495,63 €	249,27 €		
595	RIZZO IMMACOLATA nata a LECCE (LE) il 07/03/1947 SIRSI ANGELO nato a CAMPI SALENTINA (LE) il 09/10/1976	RZZMCL47C47E506C SRSNGL76R09B506F	89				9	47	3,18	SEMINATIVO	441,30	5.392,89 €	158,66 €	475,98 €	79,33 €		
596	GRECO TERESA nata a CAMPI SALENTINA (LE) il 06/02/1930 SIRSI ANTONIO VINCENZO nato a CAMPI SALENTINA (LE) il 13/06/1949 SIRSI CLAUDIO nato a CAMPI SALENTINA (LE) il 09/08/1957 SIRSI VALERIO nato a CAMPI SALENTINA (LE) il 10/10/1959	GRCTRS30B46B506H SRSNNV49H13B506L SRSCLD57M09B506I SRSVLR59R10B506O	120				9	17	3,08	SEMINATIVO	161,30	5.392,89 €	57,99 €	173,97 €	29,00 €		
597	SCANFERLA ARIANNA nata a PADOVA (PD) il 05/01/1981 SIRSI ANTONIA nata a CAMPI SALENTINA (LE) il 10/06/1946 SIRSI GIUSEPPE nato a CAMPI SALENTINA (LE) il 10/02/1956	SCNRNN81A45G224O SRSNTN46H50B506S SRSRPP56B10B506L	63				13	60	2,81	ULIVETO	414,57	12.624,30 €	348,91 €	1.046,73 €	174,46 €		
598	DE LUCA GABRIELE nato a COPERTINO (LE) il 09/08/1986	DLCGRL86M09C978F	103				7	40	2,48	SEMINATIVO		5.392,89 €					
599	MARZIANO ANTONIA COSIMA nata a LEVERANO (LE) il 27/02/1931 VETRUGNO FRANCESCO GIUSEPPE nato a SAN PANCRAZIO SALENTINO (BR) il 25/10/1929	MRZNNC31B67E563Y VTRFNC29R251066B	104				19	63	4,06	ULIVETO	387,68	12.624,30 €	326,28 €	978,84 €	163,14 €		
			64				1	37	0,46	SEMINATIVO		5.392,89 €					
			96				32	41	10,88	SEMINATIVO	528,00	5.392,89 €	189,83 €	569,49 €	94,91 €		
							33	33	12,05	ULIVETO	58,45	12.624,30 €	49,19 €	147,58 €	24,60 €		

DATI GENERALI			Codice fiscale intestatari	DATI CATASTALI								Area da Asservire (mq) (a)	INDENNITA' DI SERVITU'		MAGGIORAZIONI	
N.	Comune	Intestatari		Fg.	Part	SUB	Superficie			Rendita dominicale	Qualità		Valore Unitario Venale del Terreno (Euro/ha) (Vfondo) stima del valore di mercato	Indennità di Servitù (€) (2/3)*VFondo*a	Maggiorazione per coltivatore diretto (Ind. Servitù x3)	Maggiorazione per cessione volontaria (Ind. Servitù x0,5)
600		MARZIANO ANTONIA COSIMA nata a LEVERANO (LE) il 27/02/1931 VETRUGNO FRANCESCO GIUSEPPE nato a SAN PANCRAZIO SALENTINO (BR) il 25/10/1929	MRZNNC31B67E563Y VTRFNC29R251066B		76			32	37	11,70	ULIVETO	259,18	12.624,30 €	218,13 €	654,39 €	109,07 €
601		MACI MARIA nata a CAMPI SALENTINA (LE) il 27/04/1942 MONVERDE MONICA nata a CAMPI SALENTINA (LE) il 20/12/1972 MONVERDE PAOLA nata a CAMPI SALENTINA (LE) il 09/05/1965 MONVERDE SANDRO NICOLA nato a CAMPI SALENTINA (LE) il 13/08/1961	MCAMRA42D67B506H MNVVMNC72T60B506O MNVPLA65E49B506N MNVSDR61M13B506Y		160			30	59	6,32	ULIVETO	167,72	12.624,30 €	141,16 €	423,47 €	70,58 €
602		MACI ROSARIA ; MAR PICCI nata a CAMPI SALENTINA (LE) il 30/10/1938	MCARSR38R70B506X		248			23	7	4,77	ULIVETO	75,39	12.624,30 €	63,45 €	190,35 €	31,72 €
603		MARZIANO ANTONIA COSIMA nata a LEVERANO (LE) il 27/02/1931 VETRUGNO FRANCESCO GIUSEPPE nato a SAN PANCRAZIO SALENTINO (BR) il 25/10/1929	MRZNNC31B67E563Y VTRFNC29R251066B		94			32	37	11,70	ULIVETO	435,25	12.624,30 €	366,32 €	1.098,95 €	183,16 €
604		PETRELLI FRANCESCO nato a CAMPI SALENTINA (LE) il 05/11/1986	PTRFNC86S05B506G		78			31	50	6,51	ULIVETO	4,46	12.624,30 €	3,75 €	11,26 €	1,88 €
605		EPIFANI ANNA SOFIA nata a CAMPI SALENTINA (LE) il 01/02/1952 SCHIAVONE MARIO nato a CAMPI SALENTINA (LE) il 16/10/1947	PFNNSF52B41B506C SCHMRA47R16B506Q		75			3	41	1,14	SEMINATIVO	228,98	5.392,89 €	192,71 €	578,14 €	96,36 €
								9	52	1,90	ULIVETO		12.624,30 €			
606		NGROSSO BIAGINA nata a CAMPI SALENTINA (LE) il 05/04/1954 INGROSSO COSIMA nata a CAMPI SALENTINA (LE) il 09/06/1955 NGROSSO ORONZINA nata a CAMPI SALENTINA (LE) il 08/03/1958 INGROSSO POMPILIA nata a CAMPI SALENTINA (LE) il 13/11/1960	NGRBGN54D45B506D NGRCSM55H49B506T NGRRZN58C48B506J NGRPL60S53B506B		125			12	93	4,34	SEMINATIVO	216,93	5.392,89 €	77,99 €	233,98 €	39,00 €
607		MAZZEO GIUSEPPE ORONZO nato a CAMPI SALENTINA (LE) il 17/03/1957	MZZGPP57C17B506G		126			12	92	4,67	ULIVETO	207,33	12.624,30 €	174,49 €	523,48 €	87,25 €
608		SCHIAVONE CINZIA nata a CAMPI SALENTINA (LE) il 05/08/1976	SCHCNZ76M45B506J		127			12	92	2,67	ULIVETO	248,74	12.624,30 €	209,34 €	628,03 €	104,67 €
609		PAGLIARA ADRIANA nata a CAMPI SALENTINA (LE) il 01/10/1956	PGLDRN56R41B506T		128			12	92	2,67	ULIVETO	216,80	12.624,30 €	182,46 €	547,39 €	91,23 €
610		CAPUTO SILVIO nato a GUAGNANO (LE) il 22/11/1933 DE TUGLIE MARIA nata a CAMPI SALENTINA (LE) il 03/09/1940	CPTSLV33S22E227E DTGMRA40P43B506J		74			93	41	19,30	ULIVETO	2178,10	12.624,30 €	1.833,13 €	5.499,40 €	916,57 €
611		CAPUTO SILVIO nato a GUAGNANO (LE) il 22/11/1933 DE TUGLIE MARIA nata a CAMPI SALENTINA (LE) il 03/09/1940	CPTSLV33S22E227E DTGMRA40P43B506J		159			93	40	19,29	ULIVETO	1747,42	12.624,30 €	1.470,66 €	4.411,99 €	735,33 €
612		AGRI SUD SRL . CON SEDE IN LECCE	1113290751		39			34	91	11,72	SEMINATIVO	9640,48	5.392,89 €	8.113,62 €	24.340,86 €	4.056,81 €
					19			19	76	396,59	ULIVETO		12.624,30 €			
									73	0,09	PASCOLO		3.858,19 €			
613		GENERALE EDILIZIA COSTRUZIONI S.R.L. con sede in GALLIPOLI (LE)	2644060754		8			70	73	14,61	ULIVETO	2134,02	12.624,30 €	1.796,03 €	5.388,10 €	898,02 €
								6	76	0,87	PASCOLO		3.858,19 €			
614		GENERALE EDILIZIA COSTRUZIONI S.R.L. con sede in GALLIPOLI (LE)	2644060754		9			17	82	5,98	SEMINATIVO	683,40	5.392,89 €	245,70 €	737,10 €	122,85 €
615		GENERALE EDILIZIA COSTRUZIONI S.R.L. con sede in GALLIPOLI (LE)	2644060754		11			15	92	3,29	ULIVETO	947,10	12.624,30 €	797,10 €	2.391,29 €	398,55 €
616		GENERALE EDILIZIA COSTRUZIONI S.R.L. con sede in GALLIPOLI (LE)	2644060754		12			18	76	3,88	ULIVETO	52,40	12.624,30 €	44,10 €	132,30 €	22,05 €
617		GENERALE EDILIZIA COSTRUZIONI S.R.L. con sede in GALLIPOLI (LE)	2644060754		234			86	69	29,10	SEMINATIVO	3295,61	5.392,89 €	1.184,86 €	3.554,57 €	592,43 €
618		GENERALE EDILIZIA COSTRUZIONI S.R.L. con sede in GALLIPOLI (LE)	2644060754		14			14	52	3,00	ULIVETO	1264,58	12.624,30 €	1.064,30 €	3.192,89 €	532,15 €
619		SERIO LUIGI POMPILO nato a CAMPI SALENTINA (LE) il 23/03/1958	SRELPM58C23B506Y		115			37	41	12,56	SEMINATIVO	28,66	5.392,89 €	10,30 €	30,91 €	5,15 €
620		BANCO BPM SOCIETA' PER AZIONI con sede in MILANO (MI)	9722490969		233			71	54	24,02	SEMINATIVO	3194,57	5.392,89 €	1.148,53 €	3.445,59 €	574,27 €
621		E-DISTRIBUZIONE S.P.A. con sede in ROMA (RM)	5779711000		129		1	59	40	4086,00	ENTE URBANO	CP CAMPI - NON SOGGETTO AD ESPROPRIO NELLA DISPONIBILITA' DEL DISTRIBUTORE DI RETE				
<b>TOTALE INDENNITA' DI SERVITU' ELETTRODOTTO AT €</b>												<b>452.506,11 €</b>	<b>1.175.590,52 €</b>	<b>196.880,09 €</b>		

<b>TOTALE GENERALE</b>	<b>1.824.976,71 €</b>
------------------------	-----------------------

Servitù di Cavidotto

DATI GENERALI			DATI CATASTALI										INDENNITA' DI SERVITU'				MAGGIORAZIONI		
N.	Comune	Ditta Intestata	TITOLO Titolarità Quota	Fg.	Superficie						Rendita dominicale	Qualità	CATASTO	Area da Asservire (mq) (a)	Indennità di Servitù €			Maggiorazione	
					Part	SUB	ha	are	ca	ca					Valore agricolo medio (V.A.M.) (Euro/ha) © (aggiornamento al 2015) (Vmax)	Valore Unitario Venale del Terreno (Euro/ha) (Vfondo) stima del valore di mercato	2/3)*VFondo*a	Maggiorazione per coltivatore diretto (Ind. Servitù x3)	Maggiorazione per cessione volontaria (Ind. Servitù x0,5)
1	LECCE	SIVE S.R.L. 03573230756 con sede in Lecce (LE)	Prop. 1/1	136	243	-	12	89	4,33	Seminativo 3	TERRENI	20,9872	6.800,00	5.392,89	7,55	22,64	3,77		
					247	-	8	88	2,06	Uliveto 3	TERRENI	92,3164	16.600,00	12.624,30	77,70	233,09	38,85		
2	LECCE	REALE GIUSEPPINA RLEGGP89M65E483P Lauria (PZ) il 25/08/1889 SCARCIGLIA ADELE SCRDLA25R47E506W Lecce (LE) il 07/10/1925 SCARCIGLIA ANTONIETTA SCRNN19B46E506E Lecce (LE) il 06/02/1919 SCARCIGLIA ATTILIO SCRRTL21B14E506K Lecce (LE) il 14/02/1921 SCARCIGLIA MARIO SCRMR16T20E506T Lecce (LE) il 14/02/1916 SCARCIGLIA MATILDE SCRMLD23D69E506L Lecce (LE) il 29/04/1923	Usuf. 1/3 Comprop. Comprop. Comprop. Comprop.		63	-	0	36	70	3,79	Pascolo U	TERRENI	575,0078	4.500,00	3.858,19	147,90	443,70	73,95	
3	LECCE	NICOLI GREGORIO DI MARIO	Proprietà 1000/1000		70	-	0	30	67	10,3	Seminativo 3	TERRENI	391,5517	6.800,00	5.392,89	140,77	422,32	70,39	
4	LECCE	SAPIO LIFE S.R.L. 02006400960 Sede in Monza (MI)	Proprietà 1/1		71	-	0	31	97	10,73	Seminativo 3	TERRENI	455,1362	6.800,00	5.392,89	163,63	490,90	81,82	
5	LECCE	PALASCIANO MARIA PLSMRA32H67A149Q Alberobello (BA) il 27/06/1932	Proprietà 1000/1000 Proprietà 1000/1000 Proprietà 1000/1000		73	-	0	14	87	-	Incolt/Ster	TERRENI	251,7417	5.500,00	4.455,00	74,77	224,30	37,38	
					77	-	0	39	10	20,19	Seminativo 2	TERRENI	572,5311	6.800,00	5.392,89	205,84	617,52	102,92	
					164	-	0	28	22	9,47	Seminativo 3	TERRENI	385,4349	6.800,00	5.392,89	138,57	415,72	69,29	
6	LECCE	E-DISTRIBUZIONE S.P.A. 05779711000 sede in Roma (RM)	Proprietà 1000/1000		85	1					D01	FABBRICATI	NON SOGGETTO AD ESPROPRIO NELLA DISPONIBILITA' DEL DISTRIBUTORE DI RETE						
7	LECCE	E-DISTRIBUZIONE S.P.A. 05779711000 sede in Roma (RM) ENEL GREEN POWER ITALIA S.R.L. 15416251005 sede in Roma (RM)	Prop. per l'area Prop. Superf. 1/1		85	2					D01	FABBRICATI	NON SOGGETTO AD ESPROPRIO NELLA DISPONIBILITA' DEL DISTRIBUTORE DI RETE						
8	LECCE	LEONE SALVATORE FU ANTONIO	Proprietà 1000/1000		178	-	0	51	41	17,26	Seminativo 3	TERRENI	996,2197	6.800,00	5.392,89	358,17	1.074,50	179,08	
9	LECCE	DE CARLO CLEMENTINA DCRCMN42S63F604L Monteroni di Lecce (LE) il 23/11/1942 VENTURA ANTONIO VNTNTN70B11E506X Lecce (LE) il 11/02/1970 VENTURA CARLA VNTCRL79L53D862D Galatina (LE) il 13/07/1979 VENTURA DANIELA VNTDNL71H44E506V Lecce (LE) il 04/06/1971 VENTURA VALERIA VNTVLR73L50E506L Lecce (LE) il 10/07/1973	Prop. 2/6 Prop. 1/6 Prop. 1/6 Prop. 1/6 Prop. 1/6		180	-	0	19	70	6,61	Seminativo 3	TERRENI	328,8289	6.800,00	5.392,89	118,22	354,67	59,11	
10	LECCE	GIORDANO MICHELE RICCARDO GRDMHL54E20G713J Pistoia (PT) il 20/05/1954	Proprietà 1/1		183	-	1	18	0,37	Uliveto 2	TERRENI	19,2647	16.600,00	12.624,30	16,21	48,64	8,11		
12	LECCE	MIGLIETTA FILIPPO GIOVANNI MGLFPP63B23E506G Lecce (LE) il 23/02/1963 MIGLIETTA GIUSEPPINA MGLGPP60M54E506B Lecce (LE) il 14/08/1960 MIGLIETTA ROSA MGLRSO61R70E506F Lecce (LE) il 30/10/1961 MIGLIETTA SILVANA MGLSVN64S59E506C Lecce (LE) il 19/11/1964 PICO CRISTINA Palermo (PA) il 29/09/1929	Oneri 11/48 Oneri 11/48 Oneri 11/48 Oneri 11/48 Oneri 4/48		187	-	0	53	11	0,56	Seminativo 4	TERRENI	2,7968	6.800,00	5.392,89	1,01	3,02	0,50	
13	LECCE	ENTE AUTON. PER L'ACQUEDOTTO PUGLIESE 00000000018 Sede in Lecce (LE)	Proprietà 1000/1000		11	-	0	19	4	-	Incolt/Ster	TERRENI	15,8291	CONVENZIONE CON ENTE PUBBLICO					
14	LECCE	CONS.PER LO SVIL.IND.E DI SERV. REALI ALLE IMPRESE 00380090753 Sede in Lecce (LE)	Proprietà 1000/1000 Proprietà 1000/1000 Proprietà 1000/1000 Proprietà 1000/1000 Proprietà 1000/1000 Proprietà 1000/1000 Proprietà 1000/1000		72	-	0	18	9	5,61	Uliveto 2	TERRENI	146,6283	16.600,00	12.624,30	123,41	370,22	61,70	
					317	-	1	30	93	40,57	Uliveto 2	TERRENI	860,3212	16.600,00	12.624,30	724,06	2.172,19	362,03	
					339	-	0	94	1	29,13	Uliveto 2	TERRENI	432,2049	16.600,00	12.624,30	363,75	1.091,26	181,88	
					346	-	0	0	37	0,11	Uliveto 2	TERRENI	6,5887	16.600,00	12.624,30	5,55	16,64	2,77	
					348	-	0	5	82	1,8	Uliveto 2	TERRENI	55,1751	16.600,00	12.624,30	46,44	139,31	23,22	
					381	-	0	5	50	1,7	Uliveto 2	TERRENI	218,4777	16.600,00	12.624,30	183,88	551,63	91,94	
					422	-	0	28	69	8,89	Uliveto 2	TERRENI	647,3868	16.600,00	12.624,30	544,85	1.634,56	272,43	
15	LECCE	GE.PA. - GESTIONI PATRIMONIALI - VENTURA S.R.L. 03543090751 Sede in Lecce (LE)	Proprietà 1/1		73	2					-	FABBRICATI	76,87	0,00	0,00	0,00	0,00	0,00	
16	LECCE	E-DISTRIBUZIONE S.P.A. 05779711000 sede in Roma (RM)	Proprietà 1/1		73	16					D01	FABBRICATI	9,68	NON SOGGETTO AD ESPROPRIO NELLA DISPONIBILITA' DEL DISTRIBUTORE DI RETE					
17	LECCE	CONSORZIO DELL'AREA DI SVILUPPO INDUSTRIALE DI LECCE 00380090753 Sede in Lecce (LE)	Proprietà 1000/1000 Proprietà 1/1		195	-	0	46	88	-	Relit Strad	TERRENI	46,2208	CONVENZIONE CON ENTE PUBBLICO					
					345	-	0	28	88	9,69	Semin/Arbor 3	TERRENI	323,3473	CONVENZIONE CON ENTE PUBBLICO					

DATI GENERALI			DATI CATASTALI										INDENNITA' DI SERVITU'			MAGGIORAZIONI		
N.	Comune	Ditta Intestata	TITOLO Titolarità Quota	Fg.	Superficie			Rendita dominicale	Qualità	CATASTO	Area da Asservire (mq) (a)	Indennità di Servitù (€)			Maggiorazioni			
					Part	SUB	ha					are	ca	Valore agricolo medio (V.A.M.) (Euro/ha) © (aggiornamento al 2015) (Vmax)	Valore Unitario Venale del Terreno (Euro/ha) (Vfondo) stima del valore di mercato	Indennità di Servitù (€) 2/3)*VFondo*a	Maggiorazione per coltivatore diretto (Ind. Servitù x3)	Maggiorazione per cessione volontaria (Ind. Servitù x0,5)
17	LECCE		Proprietà 1000/1000		379	-	1	57	35	28,44	Seminativo 4	TERRENI	1571,5529	CONVENZIONE CON ENTE PUBBLICO				
			Proprietà 1000/1000		397	-	0	30	16	10,12	Semin/Arbor 3	TERRENI	496,0907	CONVENZIONE CON ENTE PUBBLICO				
18	LECCE	COMUNE DI LECCE 80008510754 sede in Lecce (LE)	Proprietà 1/1		367	-	0	7	10		Incolt/Ster	TERRENI	345,0566	CONVENZIONE CON ENTE PUBBLICO				
19	LECCE	MAGGIO ANNA MGGNNA28C61E506Y Lecce (LE) il 21/03/1928	Proprietà 1000/1000	174	38	-	1	6	5	35,60	Seminativo 3	Terreni	347,3575	6.800,00	5.392,89	124,88	374,65	62,44
			Proprietà 1000/1000		107	-	0	7	17	2,41	Seminativo 3	Terreni	265,1778	6.800,00	5.392,89	95,34	286,01	47,67
			Proprietà 1000/1000		693	-	0	27	67		F02	Fabbricati	23,4915	-	180,00	2.818,98	-	1409,49
20	LECCE	CONS.PER LO SVIL.IND.E DI SERV. REALI ALLE IMPRESE 00380090753 Sede in Lecce (LE)	Proprietà 1000/1000	174	422	-	0	97	27	32,65	Seminativo 3	Terreni	61,1365	CONVENZIONE CON ENTE PUBBLICO				
			Proprietà 1000/1000		536	-	0	53	87	18,08	Semin/Arbor 3	Terreni	945,2328	CONVENZIONE CON ENTE PUBBLICO				
			Proprietà 1000/1000		540	-	0	2	20	0,74	Semin/Arbor 3	Terreni	24,2332	CONVENZIONE CON ENTE PUBBLICO				
			Proprietà 1000/1000		549	-	0	13	90	4,67	Semin/Arbor 3	Terreni	187,0389	CONVENZIONE CON ENTE PUBBLICO				
			Proprietà 1000/1000		577	-	0	70	85		Relit Strad	Terreni	1862,2956	CONVENZIONE CON ENTE PUBBLICO				
21	LECCE	MONTELEONE NICOLA MNTNCL07P08C695N Ciminà (RC) il 08/09/1907	Proprietà 1000/1000	174	543	-	0	14	85	4,99	Semin/Arbor 3	Terreni	144,7527	7.600,00	6.027,35	58,17	174,50	29,08
			Proprietà 1000/1000		546	-	0	11	95	4,01	Semin/Arbor 3	Terreni	145,1907	7.600,00	6.027,35	58,34	175,02	29,17
			Proprietà 1000/1000		579	-	0	16	79	5,64	Semin/Arbor 3	Terreni	235,619	7.600,00	6.027,35	94,68	284,03	47,34
22	LECCE	QUARTA CAFFE' S.P.A. 00150610756 sede in Lecce (LE)	Proprietà 1000/1000	174	574	-	0	2	35	0,42	Uliveto 4	Terreni	12,2546	16.600,00	12.624,30	10,31	30,94	5,16
			Proprietà 1000/1000		576	-	0	0	38	0,07	Uliveto 4	Terreni	674,3952	16.600,00	12.624,30	567,58	1.702,75	283,79
23	LECCE	SELLITTO FRANCESCA SLLFNC96E66E506N Lecce (LE) il 26/08/1896	Proprietà 1000/1000	194	9	-	0	72	57	13,12	Seminativo 4	Terreni	696,2511	6.800,00	5.392,89	250,32	750,96	125,16
			Proprietà 1000/1000		28	-	0	28	1	5,06	Seminativo 4	Terreni	561,2784	6.800,00	5.392,89	201,79	605,38	100,90
24	LECCE	ROGGES GENNARO RGGGNR66C26E506R Lecce (LE) il 26/03/1966	Proprietà 1/1		84	-	0	27	40	9,20	Seminativo 3	Terreni	726,1093	6.800,00	5.392,89	261,06	783,17	130,53
25	LECCE	GARGASOLE COSTANZA GRGCTN24H41H501W Roma (RM) il 01/06/1924	Proprietà 1000/1000		85	-	0	26	63	8,94	Seminativo 3	Terreni	439,9329	6.800,00	5.392,89	158,17	474,50	79,08
26	LECCE	CONSORZIO DELL AREA DI SVILUPPO INDUSTRIALE DI LECCE 00380090753 Sede in Lecce (LE)	Proprietà 1000/1000		107	-	0	62	12		Relit Strad	Terreni	256,3675	CONVENZIONE CON ENTE PUBBLICO				
27	LECCE	TONDO UMBERTO TNDMRT41T23E506I Lecce (LE) il 23/12/1941 MINERVA LUCIA GIUSEPPA MNRLGS39C53L011Z Lecce (LE) il 13/03/1939	Prop. 1/2 Prop. 1/2	195	357	-	0	2	62	1,35	Porz. AA Seminativo 2	Terreni	821,8	6.800,00	5.392,89	691,64	2.074,93	345,82
			Prop. 1/2 -Prop. 1/2		357	-	0	40	0	12,39	Porz. AB Uliveto 2	Terreni		16.600,00	12.624,30			
29	LECCE	COMUNE DI LECCE 80008510754 sede in Lecce (LE)	Proprietà 1000/1000	195	373	-	0	16	57	5,56	Seminativo 3	Terreni	439,793	6.800,00	5.392,89	158,12	474,35	79,06
			Proprietà 1000/1000		374	-	0	2	10	0,70	Seminativo 3	Terreni	52,3302	6.800,00	5.392,89	18,81	56,44	9,41
30	LECCE	CAPALDO RITA CPLRTI47E64E506F Lecce (LE) il 24/05/1947 CATALDI SIMONETTA CTLSNT53S64H501S Roma (RM) il 16/09/1969	Prop. 7/9 -Prop. 2/9		406	-	0	83	14	49,38	Frutteto 3	Terreni	349,8156	16.000,00	13.436,78	313,36	940,08	156,68
31	LECCE	E-DISTRIBUZIONE S.P.A. 05779711000 sede in Roma (RM)	Proprietà 1/1		52	13	0	0	0		D07	Fabbricati	NON SOGGETTO AD ESPROPRIO NELLA DISPONIBILITA' DEL DISTRIBUTORE DI RETE					
												TOTALE INDENNITA' DI SERVITU' DI CAVIDOTTO €		9.323,82 €	19.514,53 €	4.661,91 €		

**TOTALE GENERALE 33.500,26 €**

**TABELLA AREE DI PROPRIETA' DEL PROPONENTE - PER REALIZZAZIONE - CP CAMPI SALENTINA OVEST**

N.	Comune	Ditta Intestata	Fg.	Part	ha	are	ca	Rendita dominicale	qualità	Diritto	
1	CAMPI SALENTINA (LE)	DE LUCA ANTONELLA nata a NOVOLI (LE) il 20/04/1964 DE LUCA DANILO nato a COPERTINO (LE) il 21/09/1970 DE LUCA GAETANO MATTEO nato a NOVOLI (LE) il 17/10/1990 DE LUCA MARIA STEFANIA nata a COPERTINO (LE) il 28/02/1972 DE LUCA MARIGRAZIA nata a NOVOLI (LE) il 06/05/1963 DE LUCA SANDRA nata a LECCE (LE) il 29/12/1967 DE LUCA VINCENZO MARCO GAETANO nato a NOVOLI (LE) il 13/12/1986	23	2-AA	2	8	75	Euro:70,08	SEMINATIVO-03	Nella disponibilità del proponente - vedi atto registrato	
				2-AB	2	75	38	Euro:56,89	ULIVETO-03		
				2-AC		1	50	Euro:0,89	VIGNETO -03		
				2-AD		6	27	Euro:0,81	PASCOLO		
2			DOFIN S.P.A. con sede in MONTECCHIO MAGGIORE (VI)	23	3	1	5	60	Euro: 35,45		SEMINATIVO-3
3			DE LUCA ANTONELLA nata a NOVOLI (LE) il 20/04/1964 DE LUCA DANILO nato a COPERTINO (LE) il 21/09/1970 DE LUCA GAETANO MATTEO nato a NOVOLI (LE) il 17/10/1990 DE LUCA MARIA STEFANIA nata a COPERTINO (LE) il 28/02/1972 DE LUCA MARIGRAZIA nata a NOVOLI (LE) il 06/05/1963 DE LUCA SANDRA nata a LECCE (LE) il 29/12/1967 DE LUCA VINCENZO MARCO GAETANO nato a NOVOLI (LE) il 13/12/1986	23	70-AA		10		Euro:3,36		SEMINATIVO-03
					70-AB		14	92			INCOLT STER
4			DE LUCA ANTONELLA nata a NOVOLI (LE) il 20/04/1964 DE LUCA DANILO nato a COPERTINO (LE) il 21/09/1970 DE LUCA GAETANO MATTEO nato a NOVOLI (LE) il 17/10/1990 DE LUCA MARIA STEFANIA nata a COPERTINO (LE) il 28/02/1972 DE LUCA MARIGRAZIA nata a NOVOLI (LE) il 06/05/1963 DE LUCA SANDRA nata a LECCE (LE) il 29/12/1967 DE LUCA VINCENZO MARCO GAETANO nato a NOVOLI (LE) il 13/12/1986	23	69-AA			10	Euro:3,36		SEMINATIVO-03
					69-AB		17	80			INCOLT STER
5			DE LUCA ANTONELLA nata a NOVOLI (LE) il 20/04/1964 DE LUCA DANILO nato a COPERTINO (LE) il 21/09/1970 DE LUCA GAETANO MATTEO nato a NOVOLI (LE) il 17/10/1990 DE LUCA MARIA STEFANIA nata a COPERTINO (LE) il 28/02/1972 DE LUCA MARIGRAZIA nata a NOVOLI (LE) il 06/05/1963 DE LUCA SANDRA nata a LECCE (LE) il 29/12/1967 DE LUCA VINCENZO MARCO GAETANO nato a NOVOLI (LE) il 13/12/1986	23	86-AA		2	3	Euro:0,68		SEMINATIVO-03
	86-AB						10	27		INCOLT STER	
				TOTALE	6	52	62				