



HEPV19 S.R.L.
via Alto Adige, 160/A - 38121 Trento (TN)
hepv19srl@legalmail.it

MANAGEMENT:

EHM.Solar

EHMSOLAR S.R.L.
Via della Rena, 20 39100 Bolzano - Italy
tel. +39 0461 1732700
fax. +39 0461 1732799
info@ehm.solar

c.fiscale, p.iva e R.I. 03033000211

NOME COMMESSA:

CONSTRUZIONE ED ESERCIZIO NUOVO IMPIANTO AGRIVOLTAICO AVENTE POTENZA NOMINALE PARI A 9.400 kW E POTENZA MODULI PARI A 11.466,65 kWp, CON RELATIVO COLLEGAMENTO ALLA RETE ELETTRICA, SITO NEL COMUNE DI GUAGNANO (LE) - IMPIANTO SV03

STATO DI AVANZAMENTO COMMESSA:

PROGETTO DEFINITIVO PER AUTORIZZAZIONE UNICA

CODICE COMMESSA:

HE.19.0049

PROGETTAZIONE INGEGNERISTICA:

Heliopolis



Galleria Passarella, 1 20122 Milano - Italy
tel. +39 02 37905900
via Alto Adige, 160/A 38121 Trento - Italy
tel. +39 0461 1732700
fax. +39 0461 1732799

www.heliopolis.eu
info@heliopolis.eu

c.fiscale, p.iva e R.I. Milano 08345510963

PROGETTISTA:



COLLABORATORE: Direttore Tecnico Dott. Ing. Giovanni Leuzzi



AMBIENTE IDRAULICA STRUTTURE

L.L. Engineering Srl *Tecnico incaricato Ing. Giovanni Leuzzi*
Via XX Settembre n. 9 - 74123 Taranto
Via Enrico Dandolo n. 68 - 74021 Carosino
E-mail: llstudioingegneria@gmail.com - Pec:llengineering@pec.it



STUDI PEDO-AGRONOMICI

Dott. Agr. Convertini Stefano
Via G. Sampietro n. 5
72015 Fasano (BR)
P.IVA 02241970744
e-mail constef@gmail.com

STUDI ACUSTICI

Dott. Ing. Marcello LATANZA
Via Costa n. 25/b
74027 S. Giorgio Jonico (TA)
P.IVA 02848560732
e-mail marcellolatanza@gmail.com

STUDI ARCHEOLOGICI

MUSEION Soc. Coop. a R.L.
Via del Tratturello Tarantino n. 6
74123 Taranto
P. IVA 02509950735
e-mail info@museion-taranto.it

STUDI GEOLOGICI

Dott. Geol. Luigi Chiffi
Via Kennedy n. 10
73054 Presicce-Acquarica (LE)
P.IVA 03966280756
e-mail studiogeologicochiffi@gmail.com

OPERE DI RETE PER LA CONNESSIONE

SE 380/150kV CELLINO SAN MARCO
dott.ing.Luigi Barbera Opere Elettromeccaniche
dott.ing.Vito Calò Ambiente idraulica strutture
dott.geol. Franco Magno Geotecnica
dr.ssa.agr. M.Nunzella
dott. Gianfranco Dimitri archeologo
ELETTRODOTTI AT
dott.ing.Giulia Bettiol Opere Elettromeccaniche
Gruppo di Lavoro LL Ambiente Idraulica Agronomica Acustica Archeologica Geologica
CABINA PRIMARIA AT/MT E LINEA MT
per.ind.Mirko Girardi Opere Elettromeccaniche
Gruppo di Lavoro LL Ambiente Idraulica Agronomica Acustica Archeologica Geologica

CONSULENZA LEGALE

STUDIO LEGALE PATRUNO
Via Argiro, 33 Bari
t.f. +39 080 8693336



OGGETTO:

Interferenza delle opere di progetto con il reticolo idrografico e con le zone P.A.I. - A.d.B. Puglia

SCALA:

-:-

NOME FILE:

EKGBS62_RelazioneIdraulica_03

DATA:

NOVEMBRE 2022

ELABORATO:

D_GG_RE_05

N. REV.	DATA	REVISIONE
0	11/2022	Emissione

ELABORATO	VERIFICATO	VALIDATO
Dott. Ing. Giovanni Leuzzi	responsabile commessa per.ind. Mirko Girardi	direttore tecnico Dott. Ing. Alberto Albuizzi

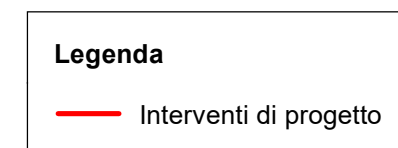
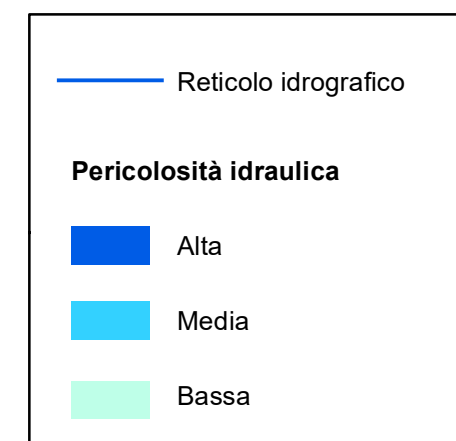
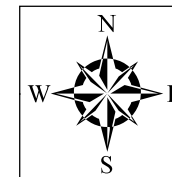
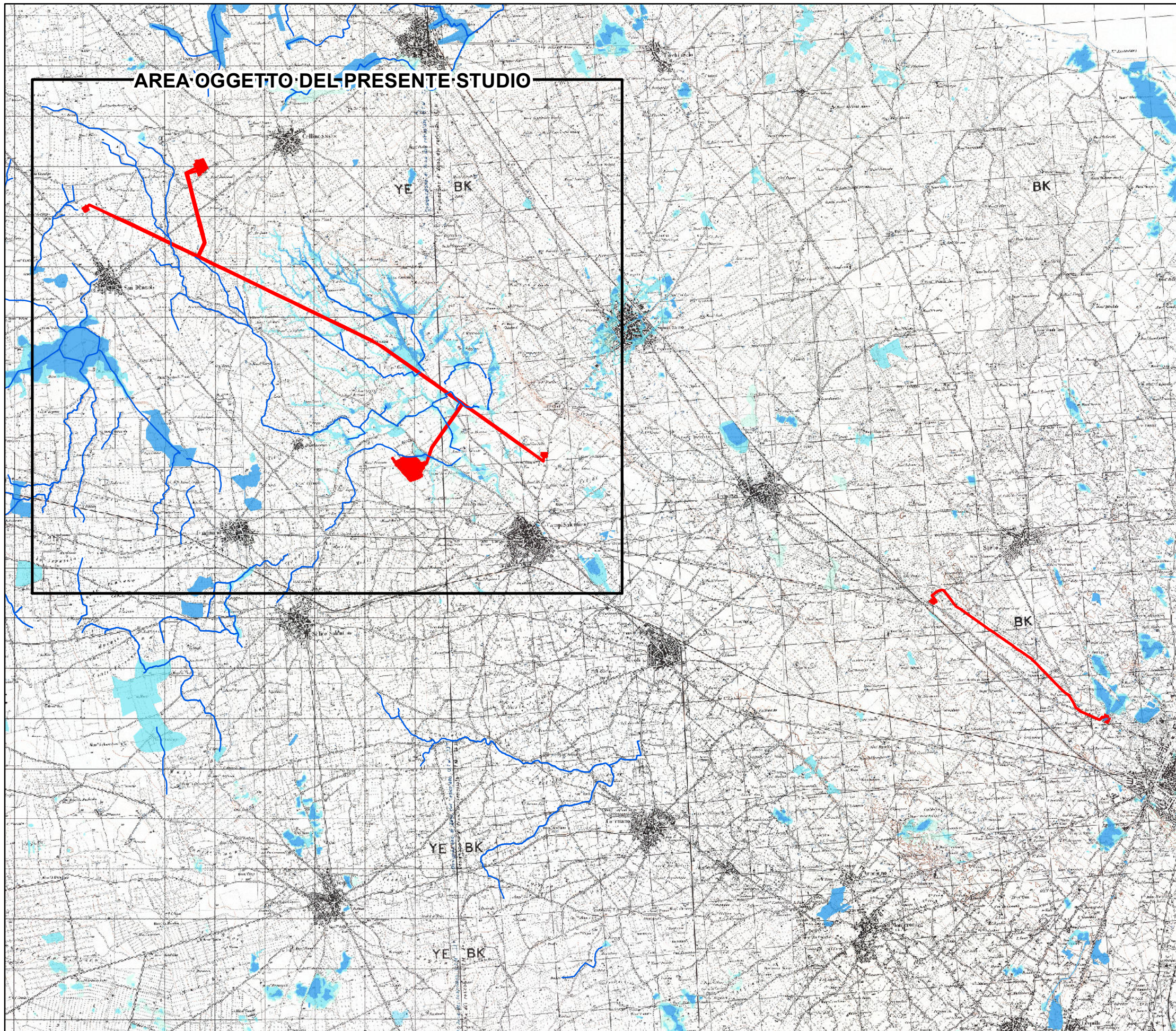

Inquadramento Territoriale Cartografico su IGM serie 25v - scala 1:80.000 e PAI vigente - KEY MAP

ALLEGATO 1

