

LEGENDA

- TRACCIATO NUOVO AT
- TRACCIATO DA DEMOLIRE
- SE CELLINO
- LINEA MT
- - - LINEA INTERRATA
- IMPIANTO AGRIVOLTAICO SV03
- CP SAN DONACI
- CP LECCE
- CP LECCE ZONA IND
- CP CAMPI
- CP CAMPI OVEST

Parchi e Aree Protette

Aree Protette Nazionali-Regionali

- Riserva Statale
- Parco Nazionale
- Parco Naturale Regionale
- Riserva Naturale Regionale Orientata
- Area Naturale Marina Protetta
- Riserva Naturale Marina
- Zone S.I.C. e Zone Z.P.S
- SIC
- SIC MARE
- ZPS
- Zone Ramsar
- Zone I.B.A.

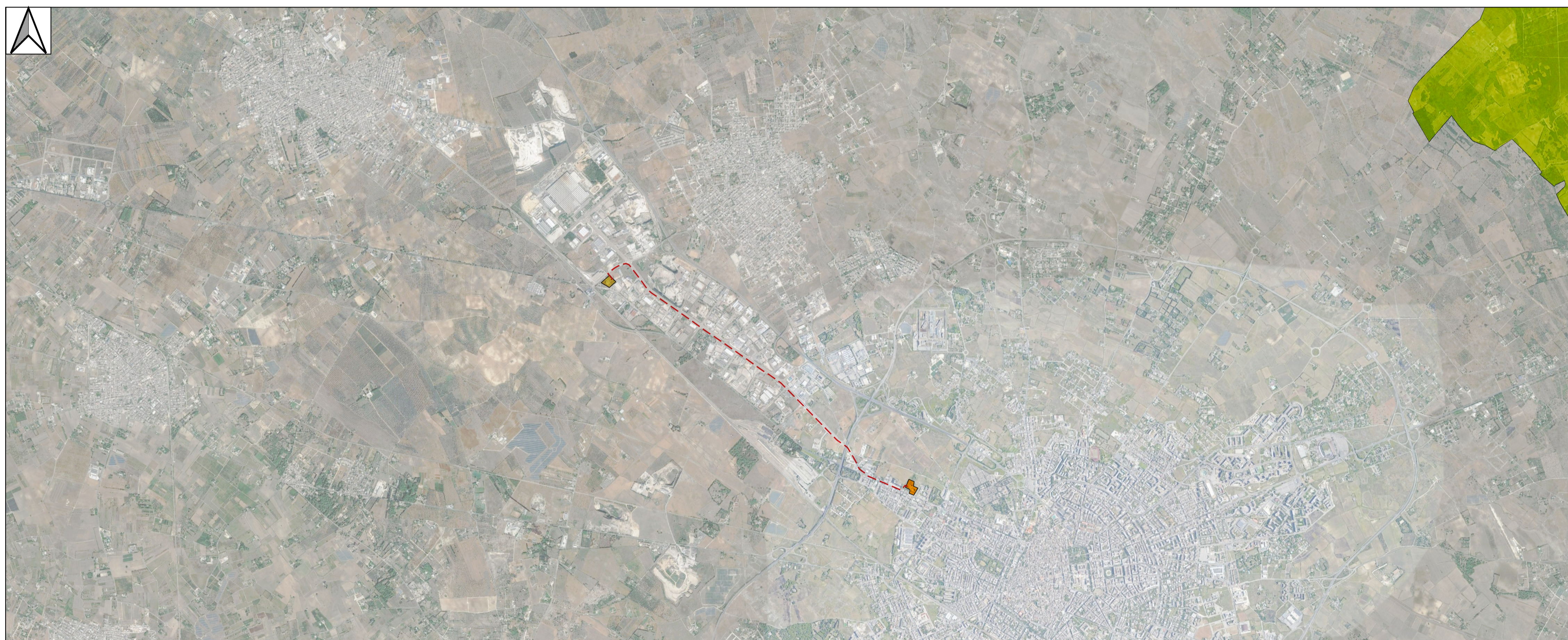

HEPV19 S.R.L.
via Alto Adige, 160/A - 38121 Trento (TN)
hepv19srl@legalmail.it

MANAGEMENT:
EHM.Solar
EHM.SOLAR S.R.L.
Via delle Rena, 20 39100 Bolzano - Italy
tel. +39 0461 1732700
fax. +39 0461 1732799
info@ehm.solar
c.fiscale, p.iva e R.I. 03033000211

NOME COMMESSA:
COSTRUZIONE ED ESERCIZIO NUOVO IMPIANTO AGRIVOLTAICO AVENTE POTENZA NOMINALE PARI A 9.400 kW E POTENZA MODULI PARI A 11.466,65 kWp, CON RELATIVO COLLEGAMENTO ALLA RETE ELETTRICA, SITO NEL COMUNE DI GUAGNANO (LE) - IMPIANTO SV03

STATO DI AVANZAMENTO COMMESSA:
PROGETTO DEFINITIVO PER AUTORIZZAZIONE UNICA

CODICE COMMESSA:
HE.19.0049

PROGETTAZIONE INGEGNERISTICA:
Heliopolis
Galleria Passarella, 1 20122 Milano - Italy
tel. +39 02 37905900
via Alto Adige, 160/A - 38121 Trento - Italy
tel. +39 0461 1732700
fax. +39 0461 1732799
www.heliopolis.eu
info@heliopolis.eu
c.fiscale, p.iva e R.I. Milano 08345510963

PROGETTISTA:
ORDINE DEGLI INGEGNERI della Provincia di TARANTO
Dott. Ing. LEUZZI Giovanni
N. 1677

COLLABORATORE: Direttore Tecnico Ing. Giovanni Leuzzi

OPERE DI RETE PER LA CONNESSIONE:
SE 38010AV CELLINO SAN MARCO
dot. Ing. Luigi Barbera Opere Elettromeccaniche
dot. Ing. Vito Carlo Ambrosetti Idraulica Strutturale
dot. gen. Franco Magno Geotecnica
di via Ag. M. Margutta
dot. Gianfranco Dentini archeologo
ELETTRICISTI AT
dot. Ing. Giulia Bertoli Opere Elettromeccaniche
Gruppo di Lavoro LL Ambiente Idraulica Agronomica Acquatica Archeologica Geologica
CABINA PRIMARIA AT/MT E LINEA MT
per ind. Mirko Girardi Opere Elettromeccaniche
Gruppo di Lavoro LL Ambiente Idraulica Agronomica Acquatica Archeologica Geologica

CONSULENZA LEGALE
STUDIO LEGALE PATRINO
Via Argine, 33 Bari
T.F. +39 080 8693336

AMBIENTE IDRAULICA STRUTTURE
L.L. Engineering Srl Tecnico Incaricato Ing. Giovanni Leuzzi
Via XX Settembre n. 9 - 74123 Taranto
Via Enrico Dandolo n. 68 - 74021 Carosino
E-mail: studiogeografici@gmail.com - P.ec: lering@ing.it

STUDI PEDO-AGRONOMICI
Dott. Ing. Cosentino Stefano
Via G. Sargento n. 5
72015 Fasano (BR)
P. IVA 0241970761
e-mail: cosentino@stg.it

STUDI ACUSTICI
Dott. Ing. Maresca LITANZA
Via Cosen n. 258
74027 S. Catero - JONICO (TA)
P. IVA 0248460732
e-mail: cosentino@stg.it

STUDI ARCHEOLOGICI
MUSEON S.p.A. S.p.A. R.L.
Via del Tribunale Tarantino n. 6
74123 Taranto
P. IVA 0250690732
e-mail: info@museon-taranto.it

STUDI GEOLOGICI
Dott. Geol. Long Olivè
Via Kennedy n. 10
73024 Presice-Aquasanta (FG)
P. IVA 0266260756
e-mail: studiogeografici@gmail.com

OGGETTO:
SIC -ZPS -IBA (Rete Natura 2000)

SCALA:
Varie

NOME FILE:
EKGBS62_AllegatiGraficiSIA_02

DATA:
NOVEMBRE 2022

TAVOLA:
D_AM_PL_02

N. REV.	DATA	REVISIONE	ELABORATO	VERIFICATO	VALIDATO
0	11/2022	Emissione	Dott. Ing. Giovanni Leuzzi	responsabile commessa per ind. Mirko Girardi	Dott. Ing. Alberto Albuzzì

QUESTO DOCUMENTO NON POTRÀ ESSERE COPIATO, RIPRODOTTO O ALTAMENTE PUBBLICATO IN TUTTO O IN PARTE SENZA IL CONSENSO SCRITTO DI QUESTO STUDIO (LEGG. 22 APRILE 1941, N. 633-ART. 2075 E SEGG. C.C.)