

AGRIVOLTAICO

SOLO AREA CABINE	
Area imp. [m ²] considerata calcolando solo cabine	231
Raggio eq. [m]	8,57
VERIFICA SECONDO "CRITERIO A"	
Raggio AVA [m]	51,45
Area non id. [m ²]	0
AVA lorda [m ²]	8.316
AVA [m ²]	8.316
Area altri imp. [m ²]	0
S _{IT} [m ²]	231
IPC [%]	2,78%



HEPV19 S.R.L.
via Alto Adige, 160/A - 38121 Trento (TN)
hepv19srl@legalmail.it

MANAGEMENT:
EHM.Solar

EHM SOLAR S.R.L.
Via della Rena, 20 39100 Bolzano - Italy
tel. +39 0461 1732700
fax. +39 0461 1732799
info@ehm.solar
c.fiscale, p.iva e R.I. 03033000211

NOME COMMESSA:
CONSTRUZIONE ED ESERCIZIO NUOVO IMPIANTO AGRIVOLTAICO AVENTE POTENZA NOMINALE PARI A 9.400 kW E POTENZA MODULI PARI A 11.466,65 kWp, CON RELATIVO COLLEGAMENTO ALLA RETE ELETTRICA, SITO NEL COMUNE DI GUAGNANO (LE) - IMPIANTO SV03

STATO DI AVANZAMENTO COMMESSA:
PROGETTO DEFINITIVO PER AUTORIZZAZIONE UNICA
CODICE COMMESSA:
HE.19.0049

PROGETTAZIONE INGEGNERISTICA:

Heliopolis

Galleria Passarella, 1 20122 Milano - Italy
tel. +39 02 37905900
via Alto Adige, 160/A 38121 Trento - Italy
tel. +39 0461 1732700
fax. +39 0461 1732799
www.heliopolis.eu
info@heliopolis.eu
c.fiscale, p.iva e R.I. Milano 08345510963

PROGETTISTA:

ORDINE DEGLI INGEGNERI
della Provincia di TARANTO
Dott. Ing.
LEUZZI Giovanni
N. 1677

COLLABORATORE: Direttore Tecnico Ing. Giovanni Leuzzi

AMBIENTE IDRAULICA STRUTTURE
L.L. Engineering Srl Tecnico incaricato Ing. Giovanni Leuzzi
Via XX Settembre n. 9 - 74123 Taranto
Via Enrico Dandolo n. 68 - 74021 Carosino
E-mail: lslstudioingegneria@gmail.com - Pec:lengineering@pec.it

STUDI PEDO-AGRONOMICI
Dott. Agr. Conventini Stefano
Via G. Saragat n. 5
72015 Fasano (BR)
P. IVA 0241910144
e-mail: conststf@gmail.com

STUDI ACUSTICI
Dott. Ing. Marcello LATANZA
Via Corleto n. 256
74027 S. Giorgio Jonico (TA)
P. IVA 0264560752
e-mail: marcellolatanza@gmail.com

OPERE DI RETE PER LA CONNESSIONE
SE. SIRONI SONO CELLINO SAN MARCO
dott. Ing. Luigi Barbera Opere Elettromeccaniche
dott. Ing. Vito Cialò Ambiente Idraulica strutture
dott. geol. Franco Magno Geotecnica
dott. ssa agr. M Nunziata
dott. Gianfranco Di Pietro archeologo
ELETTRODOTTIAT
dott. Ing. Giulia Bello Opere Elettromeccaniche
Gruppo di Lavoro LL Ambiente Idraulica Agronomica Acustica Archeologica Geologica
CABINA PRIMARIA ATMT E LINEA MT
per ind. Mirko Girardi Opere Elettromeccaniche
Gruppo di Lavoro LL Ambiente Idraulica Agronomica Acustica Archeologica Geologica

STUDI ARCHEOLOGICI
MUSEION Soc. Coop. a R.L.
Via del Trionfante Tarantino n. 6
74123 Taranto
P. IVA 0250960735
e-mail: info@museiontaranto.it

STUDI GEOLOGICI
Dott. Geol. Luigi Chiffi
Via Kennedy n. 10
73054 Francica-Aquarica (LE)
P. IVA 03966280768
e-mail: studio@geologichiffi@gmail.com

CONSULENZA LEGALE
STUDIO LEGALE PATRUNO
Via Argiro, 33 Bari
I.L. +39 080 8993336

OGGETTO:
Aree di impatto cumulativo FER realizzati all'interno dell'AVA

SCALA:
Varie
NOME FILE:
EKGBS62_AllegatiGraficiSIA_05

DATA:
NOVEMBRE 2022
TAVOLA:
D_AM_PL_05

N. REV.	DATA	REVISIONE	ELABORATO	VERIFICATO	VALIDATO
0	11/2022	Emissione	Dott. Ing. Giovanni Leuzzi	responsabile commessa per ind. Mirko Girardi	direttore tecnico Dott. Ing. Alberto Albuzzi

QUESTO DOCUMENTO NON POTRA' ESSERE COPIATO, RIPRODOTTO O ALTIMENTI PUBLICATO IN TUTTO O IN PARTE SENZA IL CONSENSO SCRITTO DI QUESTO STUDIO | LEGGE 22 APRILE 1941, N. 633-ART 2575 E SEGG. CCJ

LEGENDA IMPIANTI FER DGR 2122

- Impianto con iter di autorizzazione unica chiuso positivamente
- Impianto con valutazione ambientale chiusa positivamente
- Impianto realizzato
- Impianto cantierizzato
- Impianto con iter di autorizzazione unica chiuso positivamente
- Impianto con valutazione ambientale chiusa positivamente

LEGENDA AREE NON IDONEE

- Confini Comunali
- Riserva Statale
- Parco Nazionale
- Parco Naturale Regionale
- Riserva Naturale Regionale Orientata
- Area Naturale Marina Protetta
- Riserva Naturale Marina
- Zone Ramsar
- S.I.C.
- S.I.C. Posidonieto
- Z.P.S.
- <all other values>
- corso d'acqua episodico
- Aree tampone
- Nuclei naturali isolati
- Area Pedemurgiana - Fossa Bradanica
- Area frapposta tra SIC-ZPS-IBA nei territori di Laterza e Castellaneta
- Area ricadente nell'agro di Chieuti
- ALBEROBELLO
- ANDRIA
- MONTE SANT'ANGELO
- Immobili e aree dichiarate di notevole interesse pubblico (art. 136 D.Lgs 42/04)
- Beni Culturali con 100 m. (parte II D.Lgs.42/04)
- Territori costieri fino a 300 m.
- Territori contermini ai laghi fino a 300 m.
- Fiumi Torrenti e corsi d'acqua fino a 150 m.
- Boschi con buffer di 100 m.
- Zone archeologiche con buffer di 100 m.
- Tratturi con buffer di 100 m.
- MP
- AP

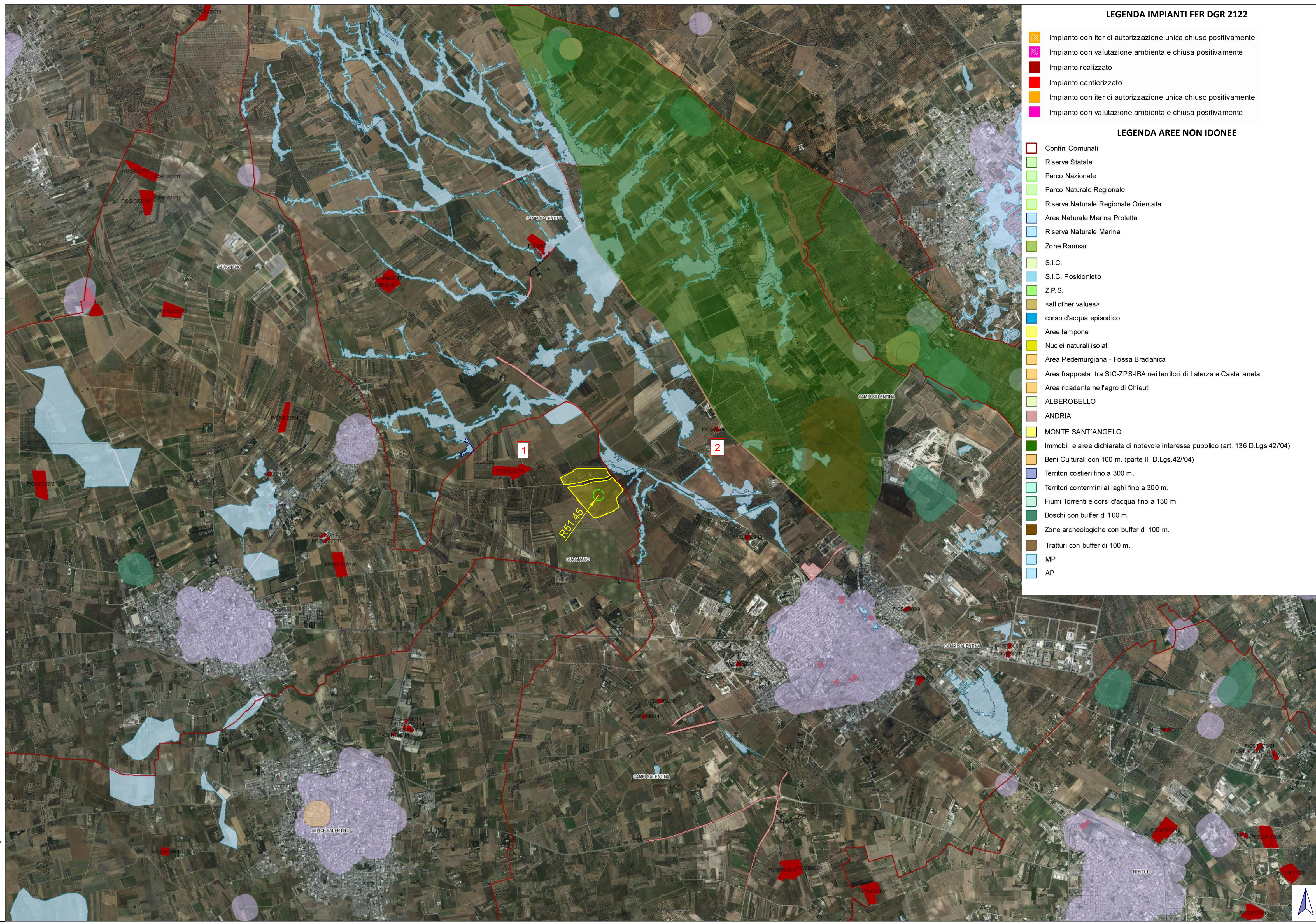

DETTAGLIO IMPIANTO (Raggio 1364,93 m)			
N°	IDENTIFICATIVO	SUPERFICIE (mq)	DISTANZA (m)
1	F/CS/E227/5	31.767,7800	680,0000
2	F/CS/B506 /12	1.757,7100	1.245,3000
TOT		33.525,4900	

TOTALE AREE NON IDONEE (mq) 444.244,48

Area imp. [m ²]	162.580
Raggio eq. [m]	227,49
VERIFICA SECONDO "CRITERIO A"	
Raggio AVA [m]	1.364,93
Area non id. [m ²]	444.244,48
AVA lorda [m ²]	5.852.872
AVA [m ²]	5.408.628
Area altri imp. [m ²]	33.525
S _{IT} [m ²]	196.105
IPC [%]	3,63%

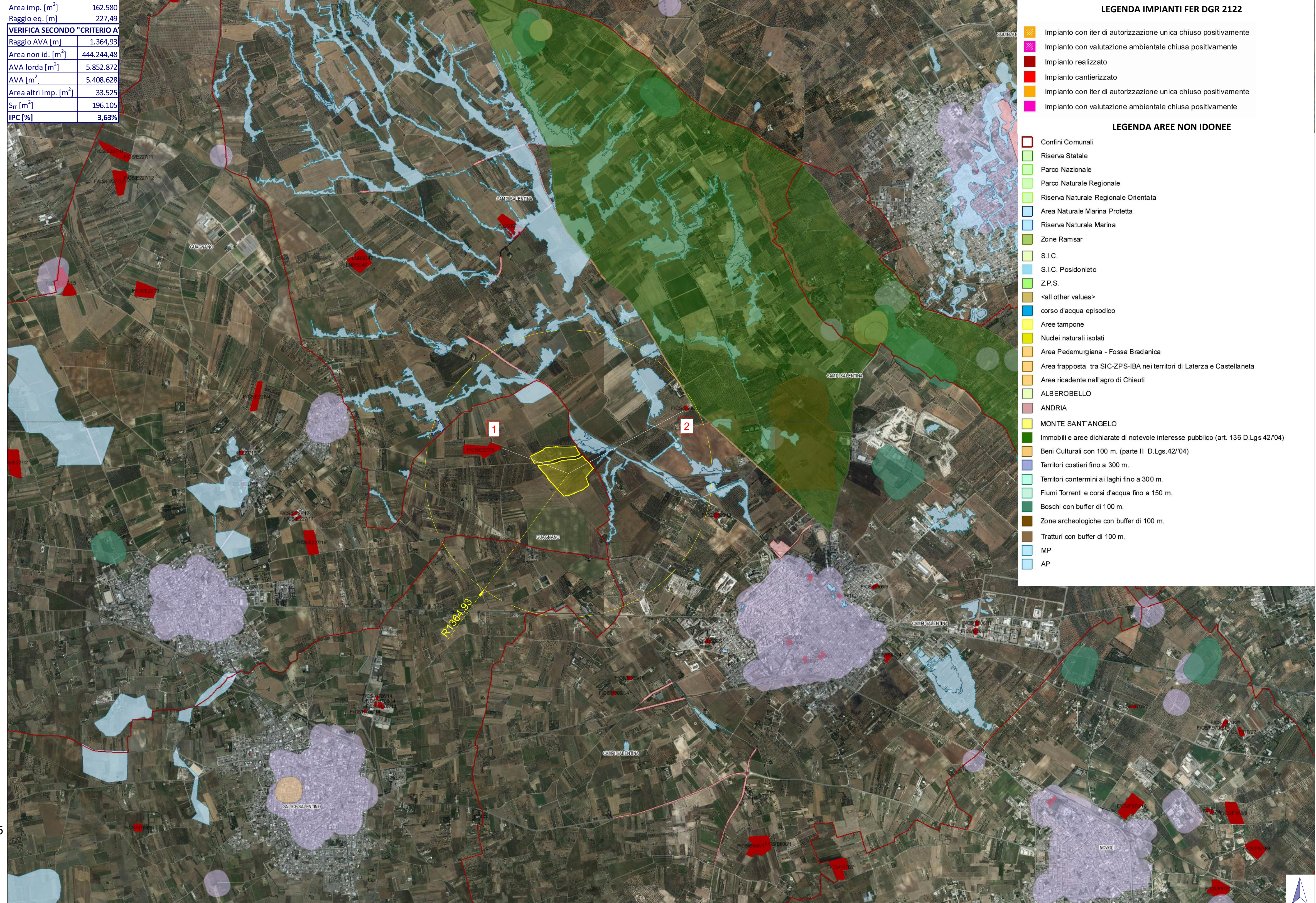

- LEGENDA IMPIANTI FER DGR 2122**
- Impianto con iter di autorizzazione unica chiuso positivamente
 - Impianto con valutazione ambientale chiusa positivamente
 - Impianto realizzato
 - Impianto cantierizzato
 - Impianto con iter di autorizzazione unica chiuso positivamente
 - Impianto con valutazione ambientale chiusa positivamente
- LEGENDA AREE NON IDONEE**
- Confini Comunali
 - Riserva Statale
 - Parco Nazionale
 - Parco Naturale Regionale
 - Riserva Naturale Regionale Orientata
 - Area Naturale Marina Protetta
 - Riserva Naturale Marina
 - Zone Ramsar
 - S.I.C.
 - S.I.C. Posidonieto
 - Z.P.S.
 - <all other values>
 - corso d'acqua episodico
 - Aree tampone
 - Nuclei naturali isolati
 - Area Pedemurgiana - Fossa Bradanica
 - Area frapposta tra SIC-ZPS-IBA nei territori di Laterza e Castellaneta
 - Area ricadente nell'agro di Chieuti
 - ALBEROBELLO
 - ANDRIA
 - MONTE SANT'ANGELO
 - Immobili e aree dichiarate di notevole interesse pubblico (art. 136 D.Lgs.42/04)
 - Beni Culturali con 100 m. (parte II D.Lgs.42/04)
 - Territori costieri fino a 300 m.
 - Territori contermini ai laghi fino a 300 m.
 - Fiumi Torrenti e corsi d'acqua fino a 150 m.
 - Boschi con buffer di 100 m.
 - Zone archeologiche con buffer di 100 m.
 - Tratturi con buffer di 100 m.
 - MP
 - AP



HEPV19 S.R.L.
via Alto Adige, 160/A - 38121 Trento (TN)
hepv19srl@legaimail.it

MANAGEMENT:
EHM.Solar

EHMSOLAR S.R.L.
Via della Rena, 20 39100 Bolzano - Italy
tel. +39 0461 1732700
fax. +39 0461 1732799
info@ehm.solar

c.fiscale, p.iva e R.I. 03033000211

NOME COMESSA:
CONSTRUZIONE ED ESERCIZIO NUOVO IMPIANTO AGRIVOLTAICO AVENTE POTENZA NOMINALE PARI A 9.400 kW E POTENZA MODULI PARI A 11.466,65 kWp, CON RELATIVO COLLEGAMENTO ALLA RETE ELETTRICA, SITO NEL COMUNE DI GUAGNANO (LE) - IMPIANTO SV03

STATO DI AVANZAMENTO COMESSA:
PROGETTO DEFINITIVO PER AUTORIZZAZIONE UNICA
CODICE COMESSA:
HE.19.0049

PROGETTAZIONE INGEGNERISTICA:

Heliopolis

Galleria Passarella, 1 20122 Milano - Italy
tel. +39 02 37905900
via Alto Adige, 160/A 38121 Trento - Italy
tel. +39 0461 1732700
fax. +39 0461 1732799

www.heliopolis.eu
info@heliopolis.eu
c.fiscale, p.iva e R.I. Milano 09345510963

PROGETTISTA:

ORDINE DEGLI INGEGNERI della Provincia di TARANTO
Dott. Ing. **Leuzzi Giovanni**
N. 1677

COLLABORATORE: Direttore Tecnico Ing. Giovanni Leuzzi



AMBIENTE IDRAULICA STRUTTURE

L.L. Engineering Srl Tecnico incaricato Ing. Giovanni Leuzzi
Via XX Settembre n. 9 - 74123 Taranto
Via Enrico Dandolo n. 68 - 74021 Carosino
E-mail: lli@studioggeometria@gmail.com - lli@engineering@pec.it

STUDI PEDO-AGRONOMICI

Dot. Agr. Corvetti Stefano
Via G. Sangleto n. 5
72015 Fasano (BR)
P.IVA 02241970744
e-mail: corvetti@gmail.com

STUDI ACUSTICI

Dot. Ing. Marcello LATANZA
Via Costa n. 290
74027 S. Giorgio Jonico (TA)
P.IVA 02848560732
e-mail: marcellolatanza@gmail.com

OPERE DI RETE PER LA CONNESSIONE

SE 380150V CELLINO SAN MARCO
dot.ing. Luigi Barbera Opere Elettromeccaniche
dot.ing. Vito Gallo Ambiente idraulica strutture
dot. geol. Franco Magno Geotecnica
di via ag. M. Nonella
dot. Gianfranco Diritti archeologo

ELETTRODOTTI AT

dot.ing. Giulia Bettoni Opere Elettromeccaniche
Gruppo di Lavoro LL Ambiente Idraulica Agronomica Acustica Archeologica Geologica
CASAIA PRIMAORA AT/MT E LINEA MT
per ind. Mirko Girardi Opere Elettromeccaniche
Gruppo di Lavoro LL Ambiente Idraulica Agronomica Acustica Archeologica Geologica

CONSULENZA LEGALE

STUDIO LEGALE PATRINO
Via Argiro, 33 Bari
T.F. +39 080 8693336

STUDI GEOLOGICI

Dot. Geol. Luigi Chiffi
Via Kennedy n. 10
73054 Presicce-Aquarica (LE)
P.IVA 03060207159
e-mail: studiogeologicichiffi@gmail.com

OGGETTO:

Aree di impatto cumulativo FER realizzati all'interno dell'AVA

SCALA:

Varie

NOME FILE:

EKGBS62_AllegatiGraficiSIA_05

DATA:

NOVEMBRE 2022

TAVOLA:

D_AM_PL_05

N. REV.	DATA	REVISIONE	ELABORATO	VERIFICATO	VALIDATO
0	11/2022	Emissione	Dott. Ing. Giovanni Leuzzi	responsabile commessa per ind. Mirko Girardi	Direttore tecnico Dott. Ing. Alberto Albuzzi