

# PPTR Approvato

Sistema Informativo Territoriale - Regione Puglia -- 07/10/2021

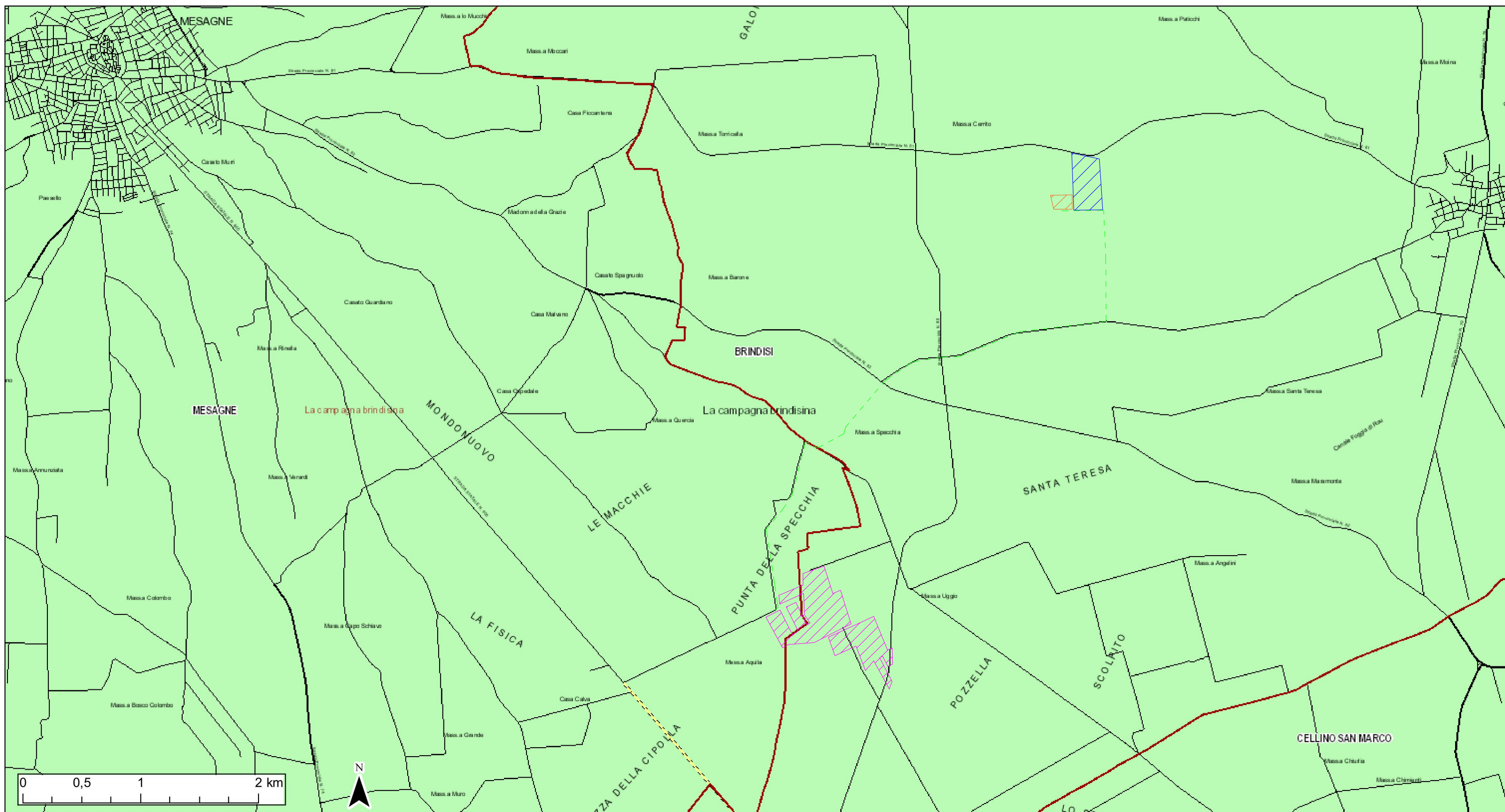

- |                  |                       |                        |                       |
|------------------|-----------------------|------------------------|-----------------------|
| Confini Comunali | A                     | La campagna brindisina | Tavoliere Salentino   |
| Aeroporti        | Figure                | Monti Dauni            | AREA IMPIANTO         |
| Locali           | Alta Murgia           | Murgia dei trulli      | AREA SSE              |
| E                | Arco Jonico Tarantino | Ofanto                 | TRACCIATO CONNESSIONE |
| SP               | Gargano               | Salento delle Serre    | STALLO DA REALIZZARE  |
| SS               | La Puglia centrale    | Tavoliere              |                       |

Ortofoto: riprese AGEA 2019



REGIONE PUGLIA



CITTA' DI BRINDISI

COSTRUZIONE ED ESERCIZIO DI UN IMPIANTO "AGROVOLTAICO" PER PRODUZIONE DI ENERGIA ELETTRICA DA FONTE FOTOVOLTAICA AVENTE POTENZA IN IMMISSIONE PARI A 27,308 MW CON RELATIVO COLLEGAMENTO ALLA RETE ELETTRICA - IMPIANTO DENOMINATO "BRINDISI LOIZZO" UBICATO IN AGRO DEL COMUNE DI BRINDISI.

progettato e sviluppato da



DATI CATASTALI: Brindisi Fg. 179 P.IIa 45,123,124,226,227,228,229,266, 86,130,131,215,230,231,232,233,234  
Fg 186 P.IIa 210,217,218,224,237,472,508,690,545  
Mesagne Fg. 103 P.IIa 60,61,58,57,56,46,83

Via Gen. Giacinto  
Antonelli n.3  
70043  
Monopoli (BA)



Ing. Emanuele Verdoscia  
Via Villafranca n.42  
73041  
Carmiano (LE)



Elaborato	Tecnico
PPTR VIGENTE AMBITI PAESAGGISTICI	Ing. Emanuele Verdoscia