

PPTR Approvato

Sistema Informativo Territoriale - Regione Puglia -- 07/10/2021

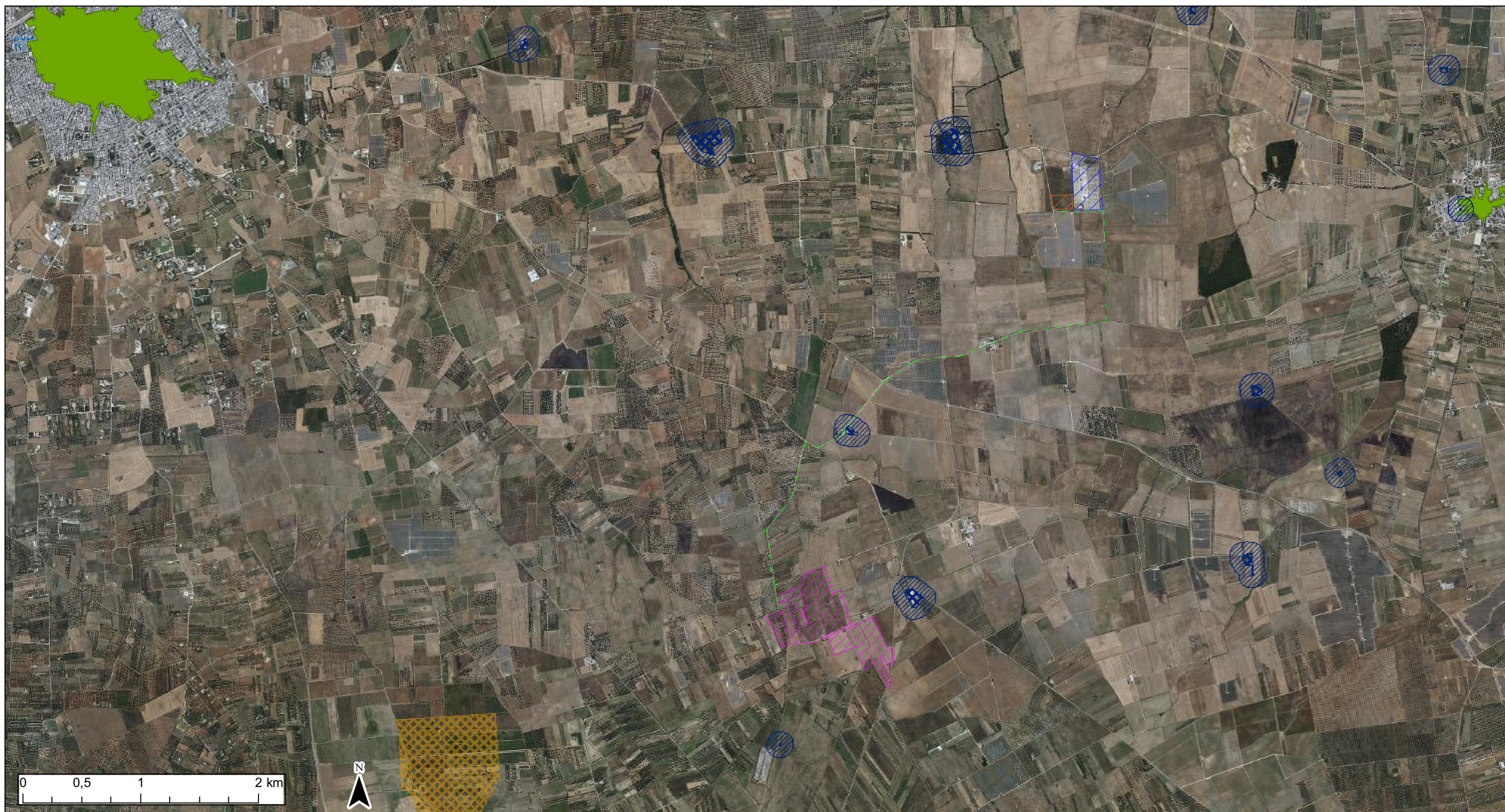

- | | | |
|--|---------------------------------|-----------------------|
| Immobili e aree di notevole interesse pubblico | c - aree a rischio archeologico | AREA IMPIANTO |
| Zone gravate da usi civici validate | Rete tratturi | AREA SSE |
| Zone gravate da usi civici | Siti storico culturali | TRACCIATO CONNESSIONE |
| Zone di interesse archeologico | Zone interesse archeologico | STALLO DA REALIZZARE |
| a - siti interessati da beni storico culturali | Città consolidata | |
| b - aree appartenenti alla rete dei tratturi | Paesaggi rurali | |

NTA PPTR Puglia
 Art. 74 Individuazione delle componenti culturali e insediative
 Art. 75 Definizioni dei beni paesaggistici di cui alle componenti culturali e insediative
 Art. 76 Definizioni degli ulteriori contesti riguardanti le componenti culturali e insediative
 Art. 77 Indirizzi per le componenti culturali e insediative
 Art. 78 Direttive per le componenti culturali e insediative
 Art. 79 Prescrizioni per gli Immobili e le aree di notevole interesse pubblico
 Art. 80 Prescrizioni per le zone di interesse archeologico
 Art. 81 Misure di salvaguardia e di utilizzazione per le testimonianze della stratificazione insediativa
 Art. 82 Misure di salvaguardia e di utilizzazione per l'area di rispetto delle componenti culturali insediative
 Art. 83 Misure di salvaguardia ed utilizzazione per i paesaggi rurali

Ortofoto: riprese AGEA 2019



REGIONE PUGLIA



CITTA' DI BRINDISI

COSTRUZIONE ED ESERCIZIO DI UN IMPIANTO "AGROVOLTAICO" PER PRODUZIONE DI ENERGIA ELETTRICA DA FONTE FOTOVOLTAICA AVENTE POTENZA IN IMMISSIONE PARI A 27,308 MW CON RELATIVO COLLEGAMENTO ALLA RETE ELETTRICA - IMPIANTO DENOMINATO "BRINDISI LOIZZO" UBICATO IN AGRO DEL COMUNE DI BRINDISI.

progettato e sviluppato da



DATI CATASTALI: Brindisi Fg. 179 P.IIa 45,123,124,226,227,228,229,266, 86,130,131,215,230,231,232,233,234
 Fg 186 P.IIa 210,217,218,224,237,472,508,690,545
 Mesagne Fg. 103 P.IIa 60,61,58,57,56,46,83

Via Gen. Giacinto
 Antonelli n.3
 70043
 Monopoli (BA)



Ing. Emanuele Verdoscia
 Via Villafranca n.42
 73041
 Carmiano (LE)



Elaborato	Tecnico
PPTR VIGENTE COMPONENTI CULTURALI INSEDIATIVE	Ing. Emanuele Verdoscia