

Piani di gestione della Rete Natura 2000

Sistema Informativo Territoriale - Regione Puglia -- 07/10/2021

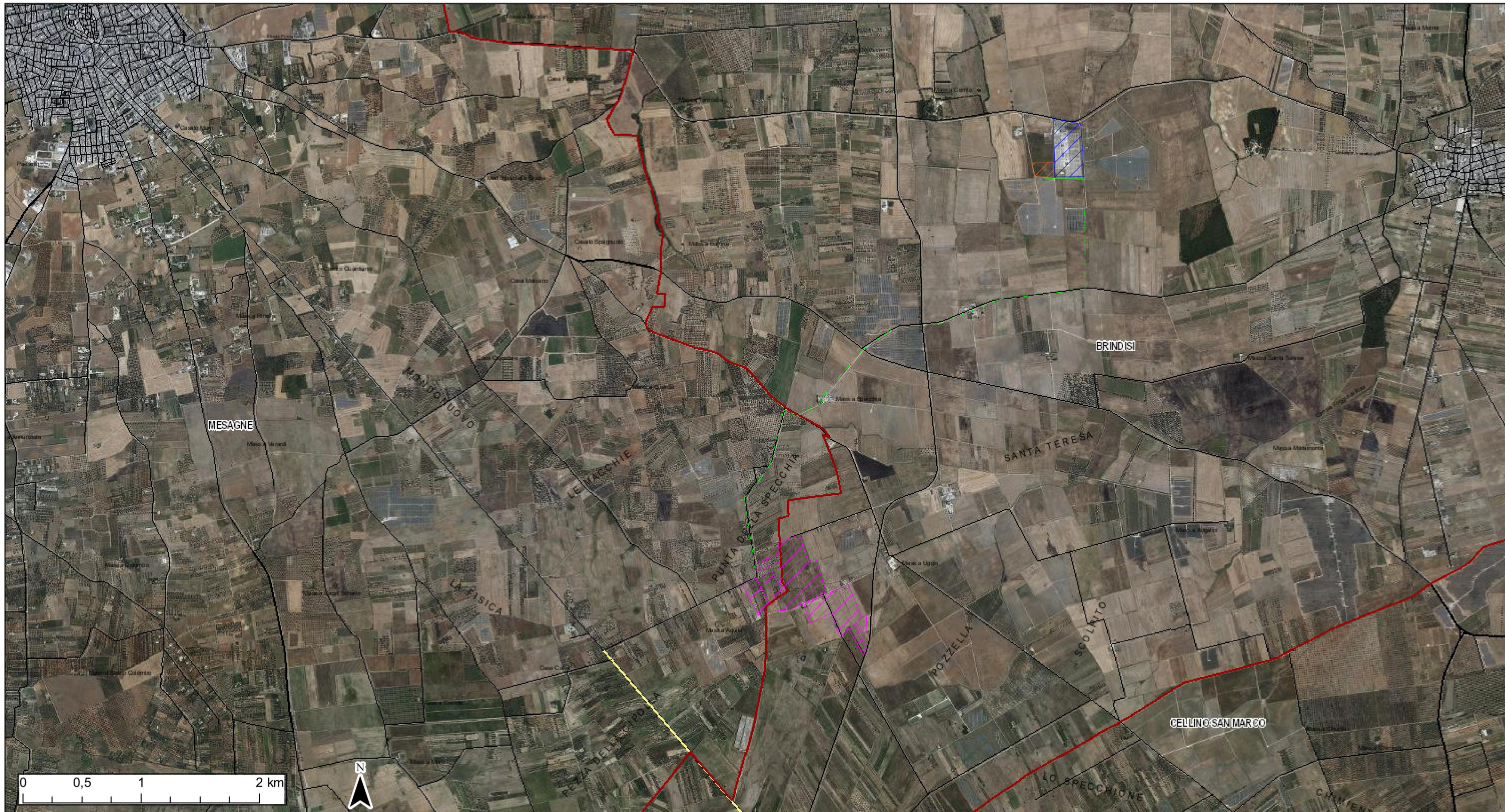

- | | | |
|------------------|----|-----------------------|
| ZPS | E | AREA IMPIANTO |
| SIC | SP | AREA SSE |
| SIC MARE | SS | TRACCIATO CONNESSIONE |
| Confini Comunali | A | STALLO DA REALIZZARE |
| Aeroporti | | |
| Locali | | |

NTA PPTR Puglia
 Art. 68 Definizioni dei beni paesaggistici e degli ulteriori contesti di cui alle componenti delle aree protette e dei siti naturalistici
 Art. 62 Prescrizioni per "Boschi";
 Art. 63 Misure di salvaguardia e di utilizzazione per l'Area di rispetto dei boschi;
 Art. 69 Indirizzi per le componenti delle aree protette e dei siti naturalistici
 Art. 70 Direttive per le componenti delle aree protette e dei siti naturalistici
 Art. 71 Prescrizioni per i Parchi e le Riserve
 Art. 72 Misure di salvaguardia e utilizzazione per l'Area di rispetto dei Parchi e delle Riserve regionali
 Art. 73 Misure di salvaguardia e di utilizzazione per i siti di rilevanza naturalistica

Ortofoto: riprese AGEA 2019



REGIONE PUGLIA



CITTA' DI BRINDISI

COSTRUZIONE ED ESERCIZIO DI UN IMPIANTO "AGROVOLTAICA" PER PRODUZIONE DI ENERGIA ELETTRICA DA FONTE FOTOVOLTAICA AVENTE POTENZA IN IMMISSIONE PARI A 27,308 MW CON RELATIVO COLLEGAMENTO ALLA RETE ELETTRICA - IMPIANTO DENOMINATO "BRINDISI LOIZZO" UBICATO IN AGRO DEL COMUNE DI BRINDISI.

progettato e sviluppato da



DATI CATASTALI: Brindisi Fg. 179 P.IIa 45,123,124,226,227,228,229,266, 86,130,131,215,230,231,232,233,234
 Fg 186 P.IIa 210,217,218,224,237,472,508,690,545
 Mesagne Fg. 103 P.IIa 60,61,58,57,56,46,83

Via Gen. Giacinto
 Antonelli n.3
 70043
 Monopoli (BA)



Ing. Emanuele Verdoscia
 Via Villafranca n.42
 73041
 Carmiano (LE)



Elaborato	Tecnico
RETE NATURA 2000	Ing. Emanuele Verdoscia