

PPTR Approvato

Sistema Informativo Territoriale - Regione Puglia -- 20/12/2021

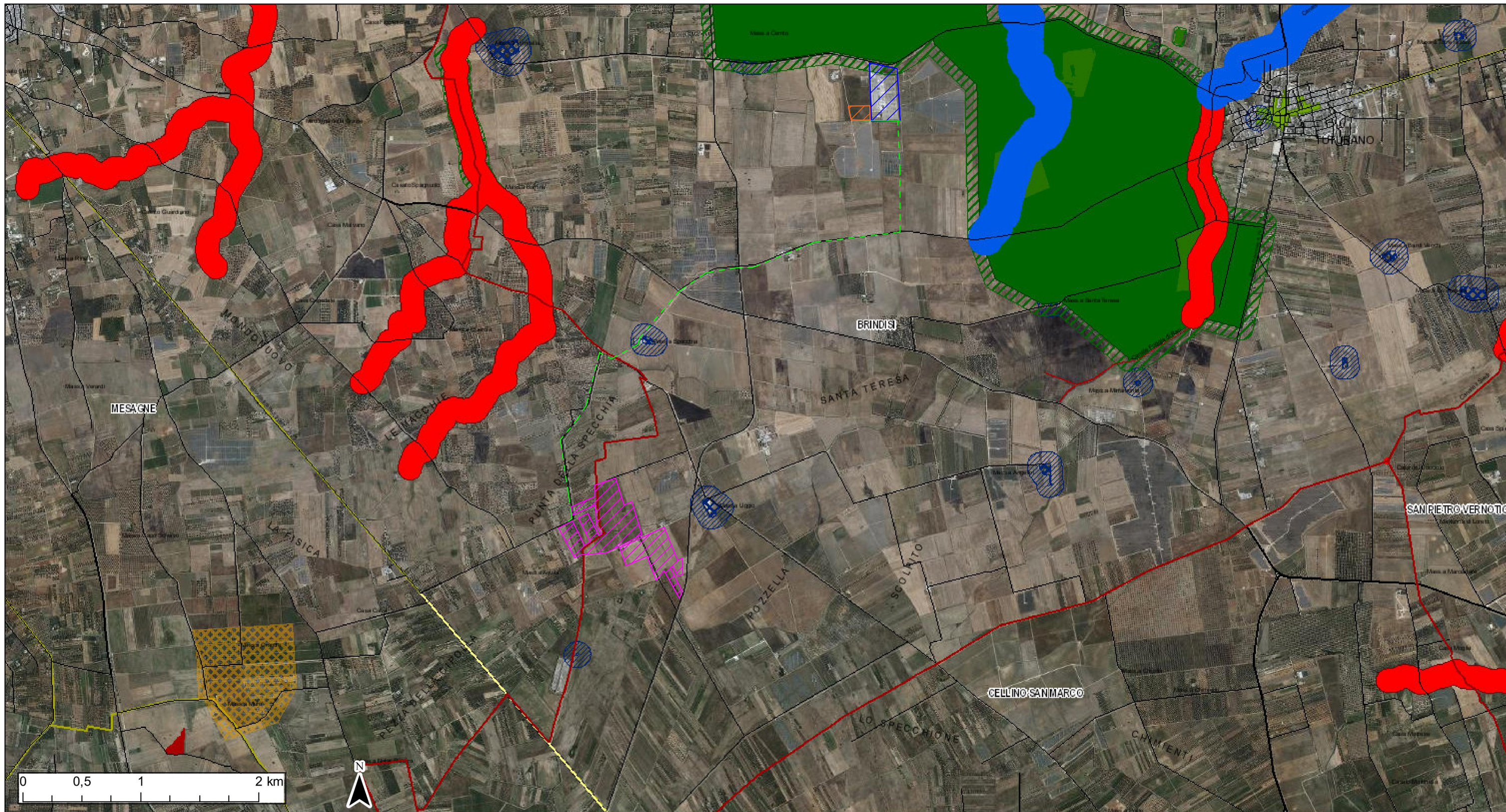

- | | | | | | | |
|------------------|--------------------------|--|---|---|--------------------------------|---|
| Confini Comunali | Doline | Fiumi e torrenti, acque pubbliche | Prati e pascoli naturali | Aree di rispetto dei parchi e delle riserve regionali | Rete tratturi | Strade a valenza paesaggistica (poligoni) |
| Aeroporti | Geositi (fascia tutela) | Sorgenti | Formazioni arbustive in evoluzione naturale | Immobili e aree di notevole interesse pubblico | Siti storico culturali | AREA IMPIANTO |
| Locali | Inghiottilti | Reticolo idrografico di connessione della R.E.R. | Aree e riserve naturali marine | Zone gravate da usi civici validate | Zone interesse archeologico | AREA SSE |
| E | Cordoni dunari | Vincolo idrogeologico | Parchi nazionali e riserve naturali statali | Zone gravate da usi civici | Città consolidata | TRACCIATO CONNESSIONE |
| SP | Grotte | Boschi | Parchi e riserve naturali regionali | Zone di interesse archeologico | Paesaggi rurali | STALLO DA REALIZZARE |
| SS | Versanti | Zone umide Ramsar | ZPS | a - siti interessati da beni storico culturali | Luoghi panoramici | |
| A | Territori costieri | Aree di rispetto dei boschi | ZSC | b - aree appartenenti alla rete dei tratturi | Luoghi panoramici (poligoni) | |
| Lame e gravine | Aree contermini ai laghi | Aree umide | ZSC_ZPS | c - aree a rischio archeologico | Strade a valenza paesaggistica | |

Ortofoto: riprese AGEA 2019



REGIONE PUGLIA



CITTA' DI BRINDISI

COSTRUZIONE ED ESERCIZIO DI UN IMPIANTO "AGROVOLTAICO" PER PRODUZIONE DI ENERGIA ELETTRICA DA FONTE FOTOVOLTAICA AVENTE POTENZA IN IMMISSIONE PARI A 27,308 MW CON RELATIVO COLLEGAMENTO ALLA RETE ELETTRICA - IMPIANTO DENOMINATO "BRINDISI LOIZZO" UBICATO IN AGRO DEL COMUNE DI BRINDISI.

progettato e sviluppato da



Via Gen. Giacinto Antonelli n.3
70043
Monopoli (BA)



Ing. Emanuele Verdoscia
Via Villafranca n.42
73041
Carmiano (LE)

DATI CATASTALI: Brindisi Fg. 179 P.IIa 45,123,124,226,227,228,229,266, 86,130,131,215,230,231,232,233,234
Fg 186 P.IIa 210,217,218,224,237,472,508,690,545
Mesagne Fg. 103 P.IIa 60,61,58,57,56,46,83



Elaborato	Tecnico
INQUADRAMENTO SU PPTR	Ing. Emanuele Verdoscia