

PPTR Approvato

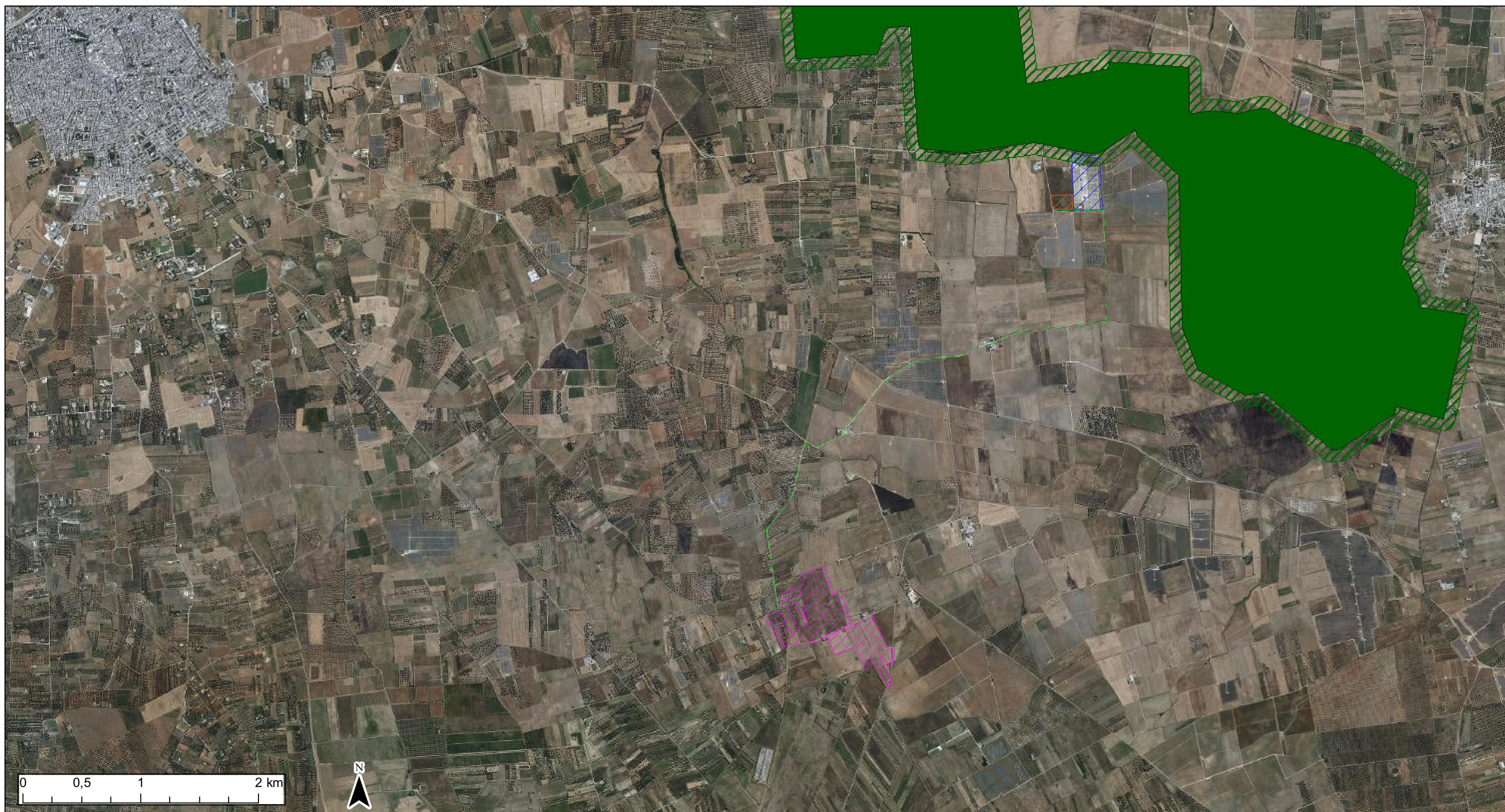

- Aree e riserve naturali marine
- Parchi nazionali e riserve naturali statali
- Parchi e riserve naturali regionali
- ZPS
- SIC
- SIC MARE
- Aree di rispetto dei parchi e delle riserve regionali
- AREA IMPIANTO
- AREA SSE
- TRACCIATO CONNESSIONE
- STALLO DA REALIZZARE

NTA PPTR Puglia
 Art.67 Individuazione delle componenti delle aree protette e dei siti naturalistici e controllo paesaggistico;
 Art.68 Definizioni dei beni paesaggistici e degli ulteriori contesti di cui alle componenti delle aree protette e dei siti naturalistici;
 Art. 69 Indirizzi per le componenti delle aree protette e dei siti naturalistici;
 Art. 70 Direttive per le componenti delle aree protette e dei siti naturalistici;
 Art. 71 Prescrizioni per i Parchi e le Riserve;
 Art. 72 Misure di salvaguardia e utilizzazione per l'Area di rispetto dei Parchi e delle Riserve regionali.



REGIONE PUGLIA



CITTA' DI BRINDISI

COSTRUZIONE ED ESERCIZIO DI UN IMPIANTO "AGROVOLTAICO" PER PRODUZIONE DI ENERGIA ELETTRICA DA FONTE FOTOVOLTAICA AVENTE POTENZA IN IMMISSIONE PARI A 27,308 MW CON RELATIVO COLLEGAMENTO ALLA RETE ELETTRICA - IMPIANTO DENOMINATO "BRINDISI LOIZZO" UBICATO IN AGRO DEL COMUNE DI BRINDISI.

progettato e sviluppato da



DATI CATASTALI: Brindisi Fg. 179 P.IIa 45,123,124,226,227,228,229,266, 86,130,131,215,230,231,232,233,234
 Fg 186 P.IIa 210,217,218,224,237,472,508,690,545
 Mesagne Fg. 103 P.IIa 60,61,58,57,56,46,83

Via Gen. Giacinto
 Antonelli n.3
 70043
 Monopoli (BA)



Ing. Emanuele Verdoscia
 Via Villafranca n.42
 73041
 Carmiano (LE)



Elaborato	Tecnico
PPTR VIGENTE COMPONENTI AREE PROTETTE	Ing. Emanuele Verdoscia