

MAPPA DI INTERVISIBILITÀ TEORICA - MIT (Analisi LandFOV(R))

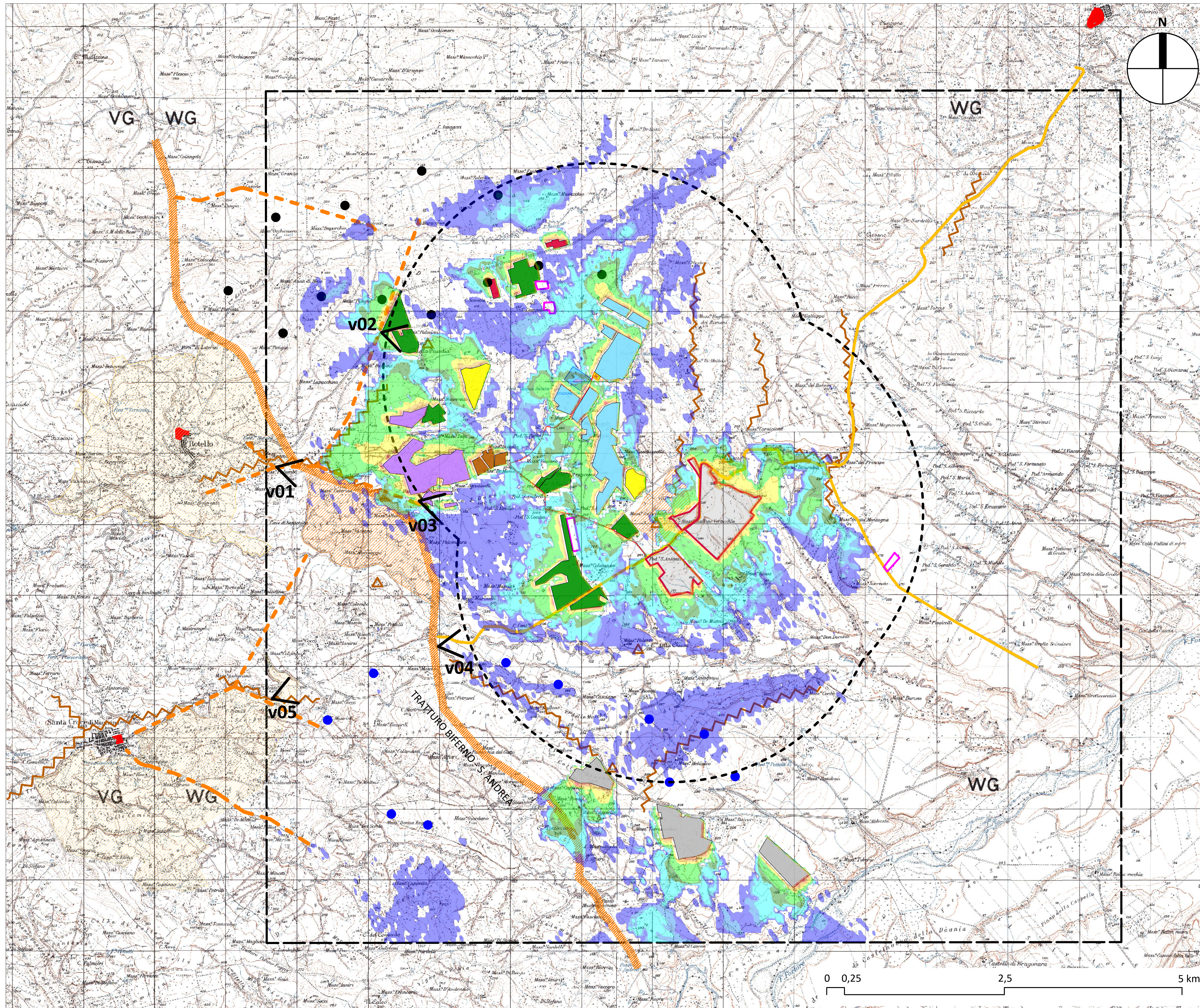

ALTRI IMPIANTI FER DEL "DOMINIO" A CARICO DEL PROGETTO

- Impianto fotovoltaico esistente
- Impianto FV in fase di autorizzazione - E-Rotello 1 Srl - ID MITE 7375
- Impianto FV in fase di autorizzazione - DS Italia Srl - ID MITE 8369
- Impianto FV in fase di autorizzazione - Green Venture Rotello Srl - ID MITE 8321
- Impianto FV in fase di autorizzazione - SR Project 5 Srl - ID MITE 8203
- Impianto FV in fase di autorizzazione - Rotello Srl - AU N. 5926 DEL 07-10-2022
- Impianto FV in fase di autorizzazione - MITE 8230
- Impianto FV in fase di autorizzazione - MITE 9551
- Impianto eolico esistente
- Impianto eolico autorizzato con prescrizioni - Wind Energy Rotello S.r.l. - ID MITE 4807
- Impianto eolico in fase di autorizzazione - Wind Energy Santa Croce S.r.l. - ID MITE 5240

Istanze di AU per la realizzazione di impianti fotovoltaici e agrovoltaici presenti sul sito della Regione Molise
(<https://www.regione.molise.it/flux/cm/pages/serveBLOB.php/L/IT/IDPagina/18676>).

I procedimenti eccedenti la soglia di saturazione, individuati dalla riga 16 in poi della tabella sotto indicata, potranno via via essere attivati alla conclusione dei precedenti procedimenti nella misura in cui verrà liberata potenza di installazione alla soglia dei 500 MW per l'eventuale effetto del rigetto delle istanze.

Ragione Sociale	Comune	Potenza (MW)	Superficie (ha)	Data Presentazione	Prot. Regione
BulSolar	Sette Campiano	11,92	141,410,91	15/05/2020	79796
PratoSolar SRL	Pratochico	26	390,000,00	28/05/2020	80706
BulSone	Marcotriggiano	4	20,363,00	12/06/2020	90473
Ternoni	Azienda Agricola Cicciaglione	0,99	20,000,00	09/07/2020	109815
SR Project 5 SRL	San Martino in Pensilis/Rotello	83,85	1.390.000,00	24/07/2020	118114
San Martino in Pensilis SRL	San Martino in Pensilis	21,97	200,000,00	29/07/2020	120425
Campomarino 1 SRL	Campomarino	14,05	183.500,00	25/08/2020	131514
ENEL	Larino	2,14	50,000,00	26/08/2020	132204
SR Project 5 SRL	Ururi/Rotello	29,962	300,000,00	01/09/2020	136249
Green Sustainability SRL	Ternoni	5,5	79.300,00	12/10/2020	150353
NewPower SRL	Montenero di Bisaccia	6,33	75.000,00	13/10/2020	156285
NewPower Development SRL	Montenero di Bisaccia	7,93	118.000,00	15/11/2020	178818
Sarensi SRL	Sturno	37,998	171.450,00	20/11/2020	179795
Teodoro SRL	Santa Croce di Magliano	22,674	183.580,00	20/11/2020	179860
Hydrowat SRF SRL	Sturno	0,69	15.800,00	20/11/2020	180478
Merino Project - Solar Energy S SRL	San Martino in Pensilis	125,34	1.400.280,00	16/12/2020	181800
SR Project 5 SRL	Rotello	125,18	1.300.000,00	24/12/2020	186421
Sole Energy S SRL	Rotello	110,1	1.000.000,00	24/12/2020	187121
SR Project 5 SRL	Rotello	22,43	200.000,00	24/12/2020	187121
Hydrowat SRF SRL	Molise	0,99	20.000,00	15/01/2021	21282
SR Project 5 SRL	Montenero di Bisaccia	11,18	150.700,00	19/01/2021	23940
Sarensi - Merino Energy S SRL	Sturno	64,61	1.000.000,00	24/01/2021	24251
Hydrowat SRF SRL	San Martino in Pensilis	7,7	1.000.000,00	24/01/2021	6
Ternoni Solar	Ternoni	1,54	158.700,00	29/01/2021	47292
Green Energy S SRL	Rotello	0,805	100.000,00	29/01/2021	49068
Green Energy S SRL	S. Maria di Molise	0,766	84.820,00	27/01/2021	50300
NewPower Development SRL	Montenero di Bisaccia	1,525	99.720,00	12/02/2021	111964
SR Project 5 SRL	Campomarino	1,91	102.310,00	12/02/2021	116014
SR Project 5 SRL	Campomarino	1,205	50.800,00	15/02/2021	114199
AUTOSOLAR spa - STYALON	Ternoni	0,967	38.500,00	16/02/2021	118111
Hydrowat SRF SRL	Rotello	0,16	65.800,00	19/02/2021	118114
Merino Project - Solar Energy S SRL	San Martino in Pensilis	1,191	60.400,00	25/02/2021	120425
SR Project 5 SRL	Ururi	0,96	29.700,00	25/11/2020	130400
SR Project 5 SRL	Montenero di Bisaccia	1,37	118.000,00	03/12/2020	136700
SR Project 5 SRL	Campomarino	1,508	104.110,00	11/12/2020	140720
SR Project 5 SRL	Campomarino	1,508	104.110,00	29/12/2020	160220
Green Venture Rotello S.r.l.	Rotello	12,19	201.000,00	24/01/2021	6008

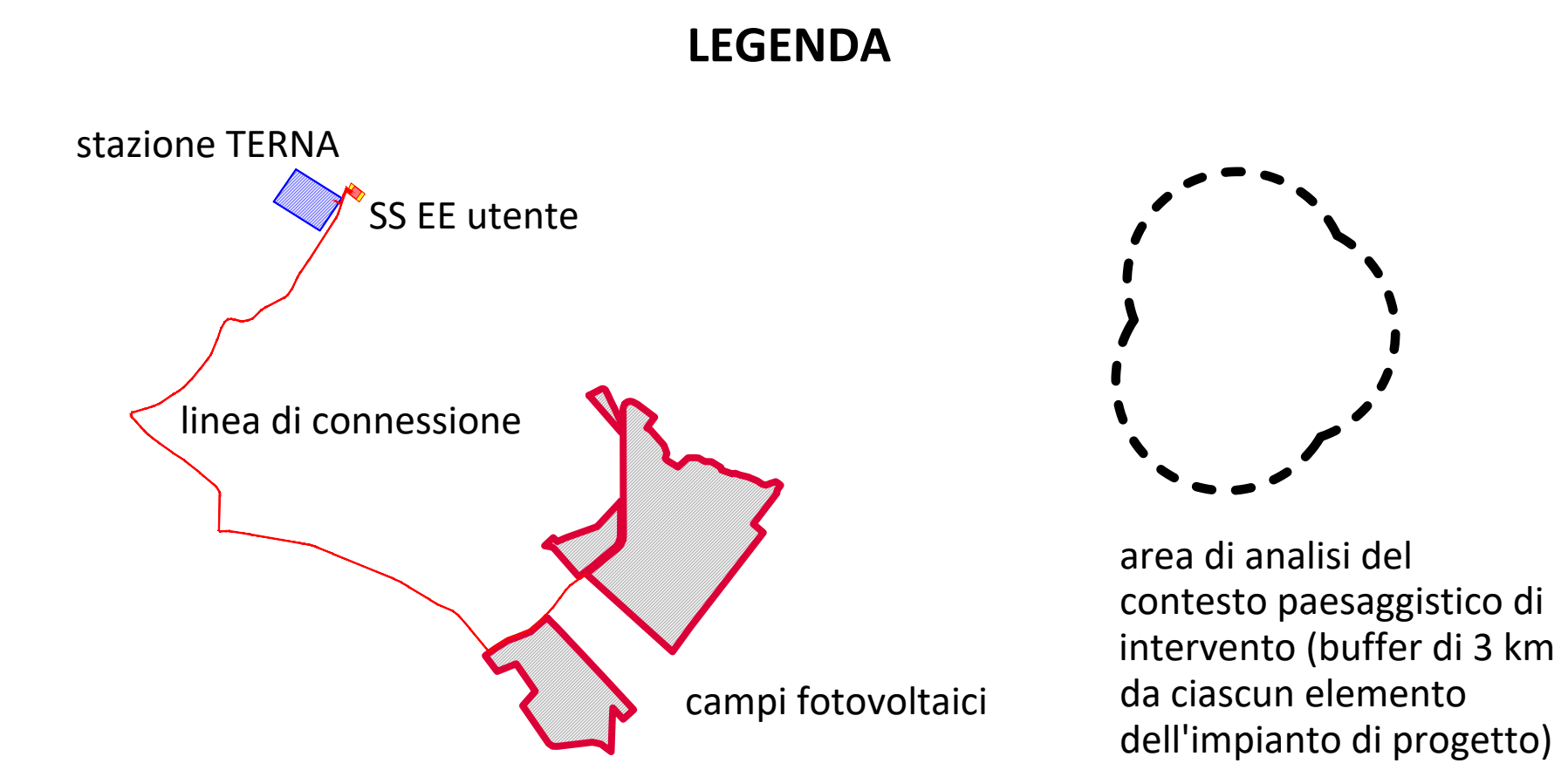

- MORFOLOGIA DEI LUOGHI**
- crinali
 - ▲ punti sommitali (colli)
 - corsi d'acqua
- ELEMENTI PERCETTIVI DEL PAESAGGIO**
- Tratturi
 - aree classificate dalla Tav. P1 del PTPAAV n.2 come "P - area con prevalenza di elementi di interesse percettivo di valore elevato
 - elementi LINEARI di interesse percettivo di valore "medio" (riportati nella Tav. S1 del PTPAAV n.2)
 - strada a valenza paesaggistica (Piano Paesaggistico Territoriale Puglia)
 - nuclei storici (Rotello, Santa Croce di Magliano, Serracapriola,...)

LEGENDA MAPPA DI INTERVISIBILITÀ TEORICA (Analisi LandFOV)

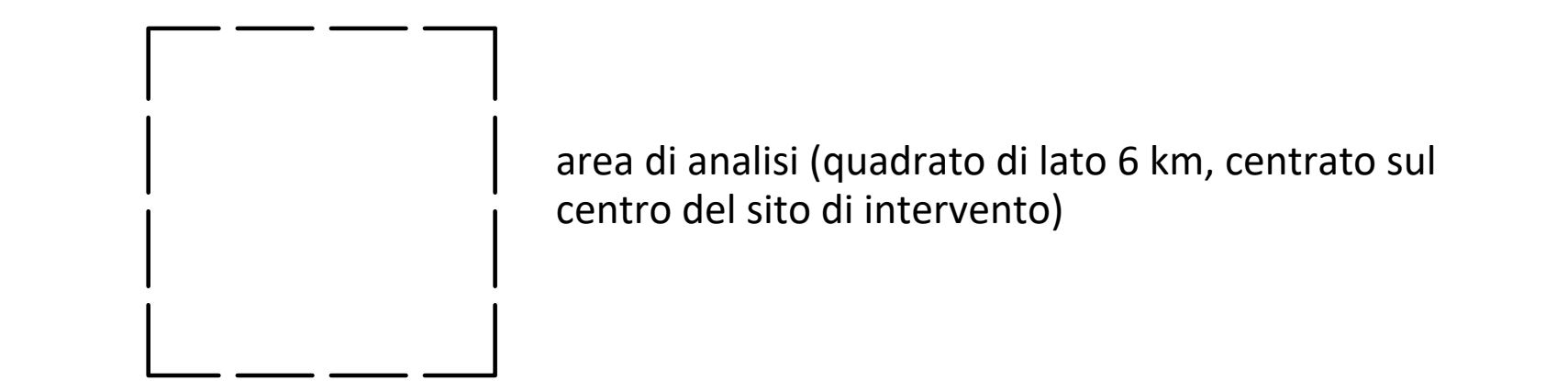

Classi di impatto	Valori originari degli indici di impatto
9 - Estremamente ALTO	>45%
8 - Molto ALTO	30% - 45% compreso
7 - ALTO	15% - 30% compreso
6 - MEDIO-ALTO	5% - 15% compreso
5 - MEDIO	1% - 5% compreso
4 - MEDIO BASSO	0,5% - 1% compreso
3 - BASSO	0,1% - 0,5% compreso
2 - Molto BASSO	0,05% - 0,1% compreso
1 - Estremamente BASSO	0,01% - 0,05% compreso
NULLO	<0,01%

Vista 01 (punto di osservazione su elemento di interesse percettivo "medio"-Tav.S1 del PTPAAV n.2 Molise)

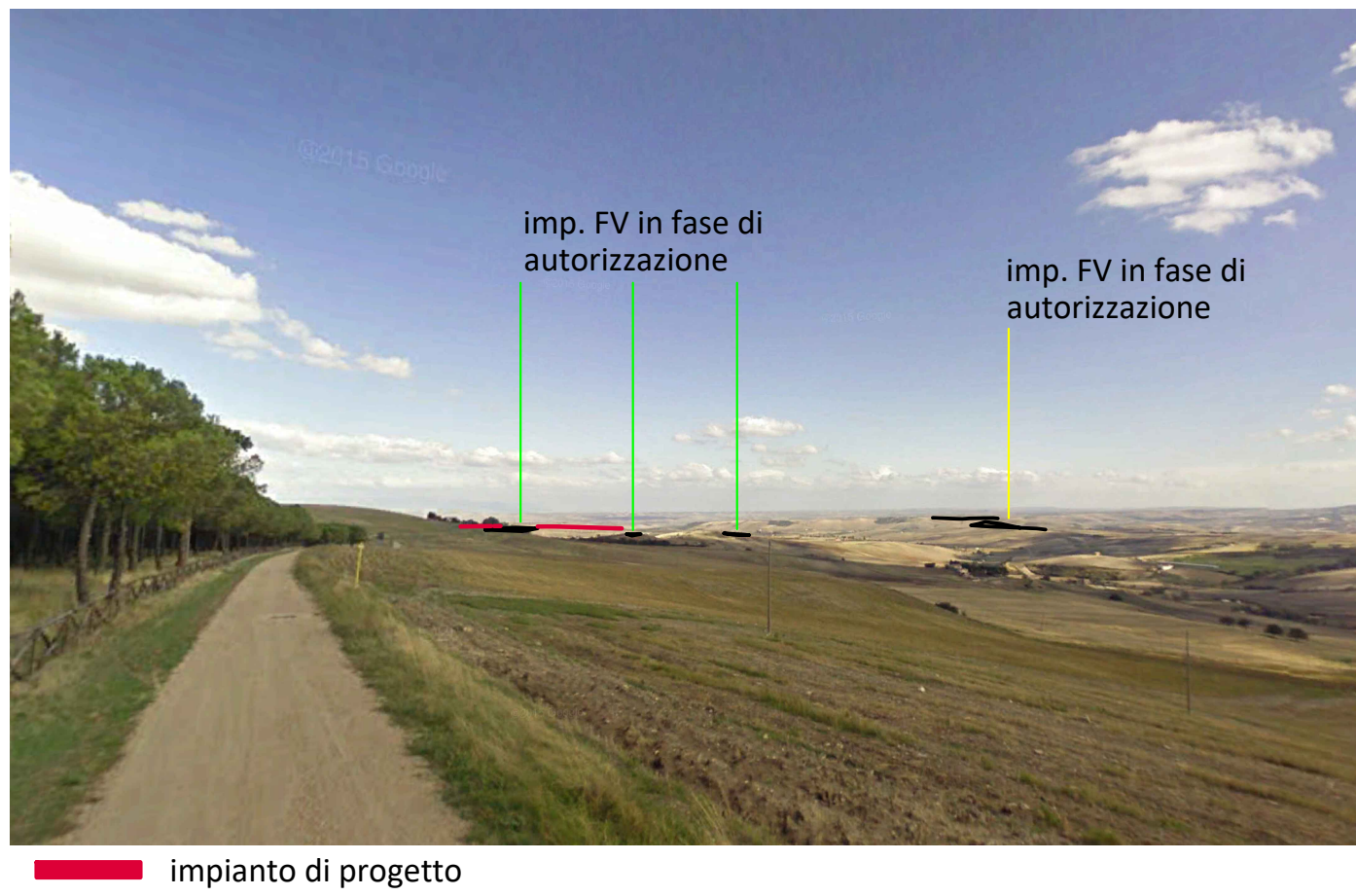

Vista 02 (punto di osservazione su elemento di interesse percettivo "medio"-Tav.S1 del PTPAAV n.2 Molise)



Vista 03 (punto di osservazione su elemento di interesse percettivo "medio"-Tav.S1 del PTPAAV n.2 Molise)

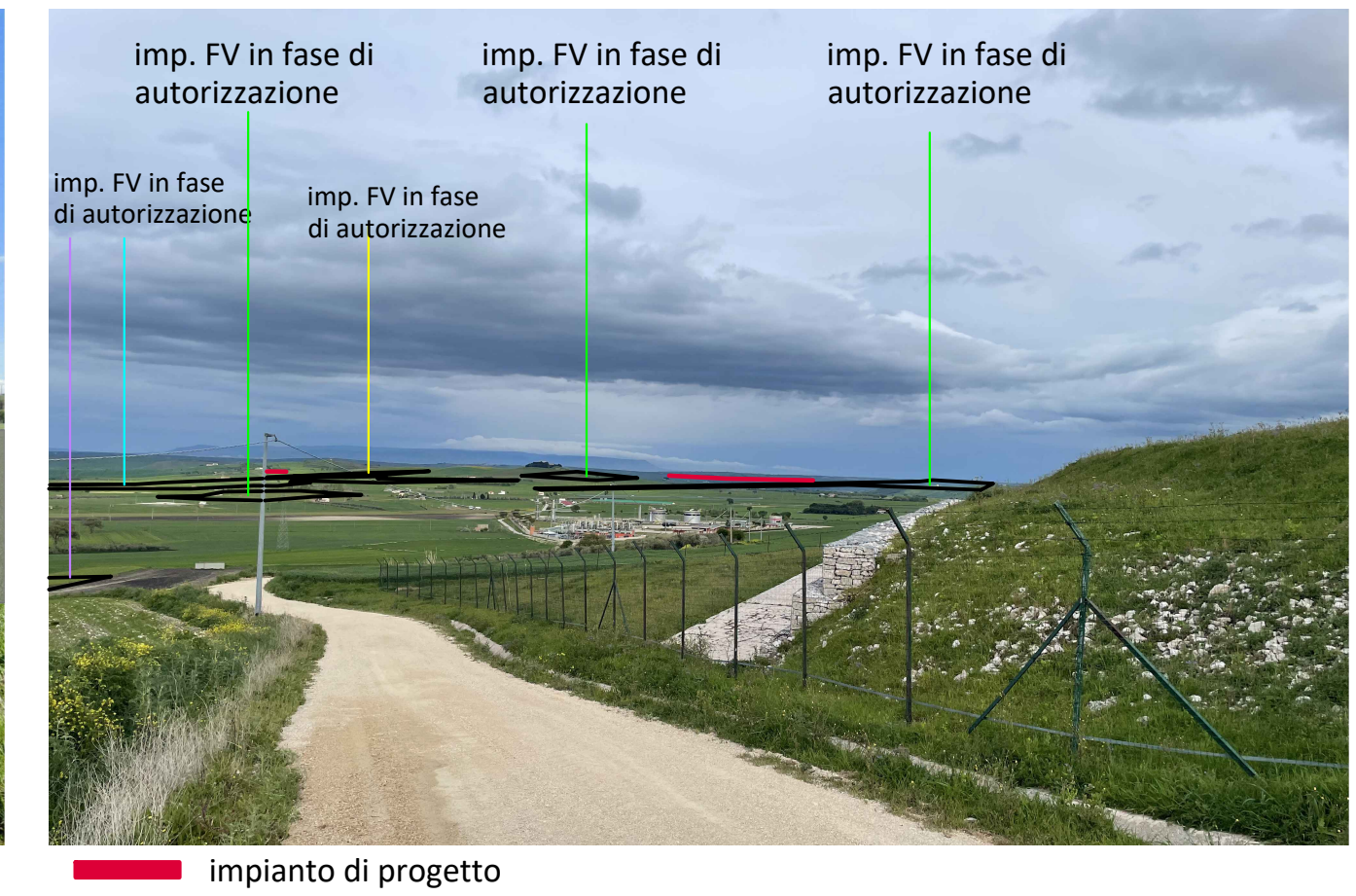

Vista 04 (punto di osservazione su Tratturo Biferno-S.Andrea)

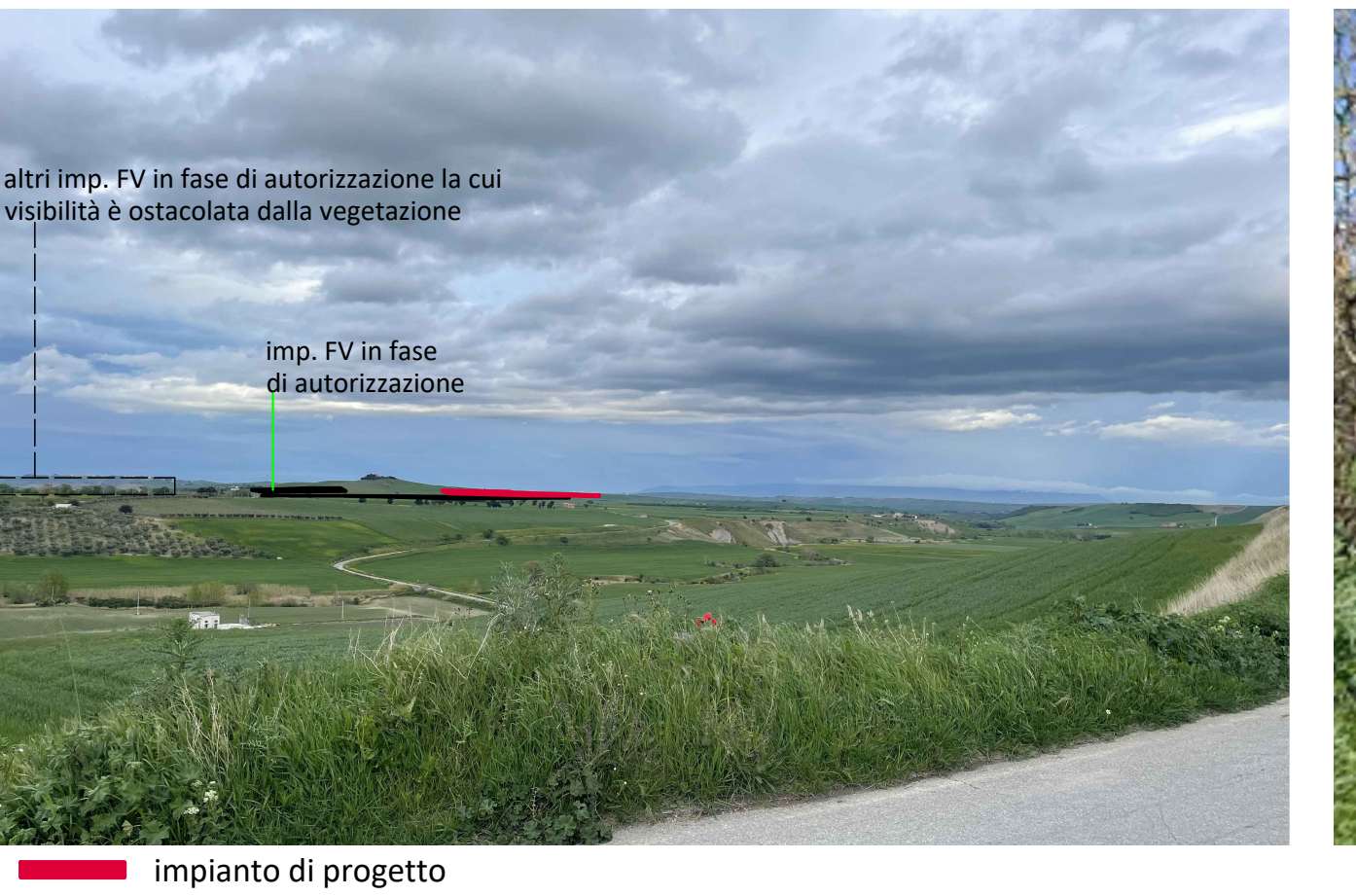

Vista 05 (punto di osservazione su elemento di interesse percettivo "medio"-Tav.S1 del PTPAAV n.2 Molise)

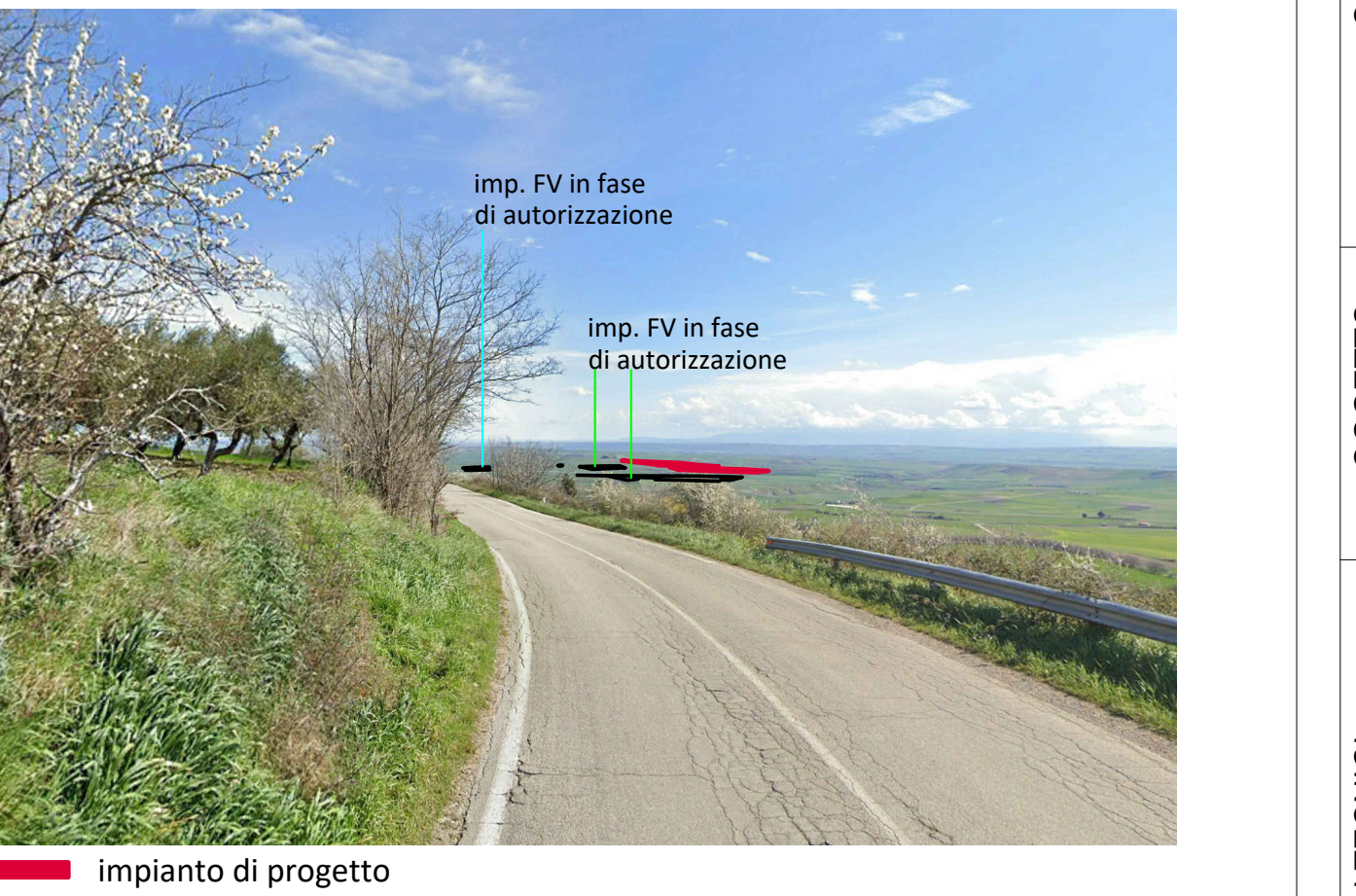

Comune di : **ROTELLO**
 Provincia di : **CAMPOBASSO**
 Regione : **MOLISE**

PROGETTO DEFINITIVO

IMPIANTO DI PRODUZIONE DI ENERGIA ELETTRICA DA FONTE RINNOVABILE AGRIVOLTAICA DI POTENZA NOMINALE PARI A 63.628,80 kWp E POTENZA IN IMMISSIONE PARI A 62.698,00 KW E DELLE RELATIVE OPERE DI CONNESSIONE ALLA RETE RTN

"VERTICCHIO"

TITOLO ELABORATO :
CARTA DEGLI EFFETTI CUMULATIVI VISIVO-PERCETTIVI DEL PROGETTO CON ALTRI IMPIANTI FER ESISTENTI/AUTORIZZATI IN FASE DI AUTORIZZAZIONE (Analisi LandFOV(R), MII-Mappa degli Indici di Impatto)

DATA : 28 marzo 2023 N°CODICE ELABORATO : **EL043_Integr.1b**

SCALA : 1:25.000 Topologia EL (Elaborato Grafico)

PROGETTISTI:
 PROJECT MANAGER: Ing. Fernando SONNINO (Edisap srl)

ELABORAZIONE DI TECNNOVA s.r.l.
 Coordinamento scientifico:
 Dott. Fabio Palmieri

ELABORAZIONE DI:
 Arch. Maddalena Mattioli

PROGETTO E DISEGNO DEL PRESENTE DOCUMENTO SONO INTENDE:
 ELABORAZIONE VERIFICA APPROVAZIONE