

MAPPA DI INTERVISIBILITÀ TEORICA - MIT (Analisi LandFOV)

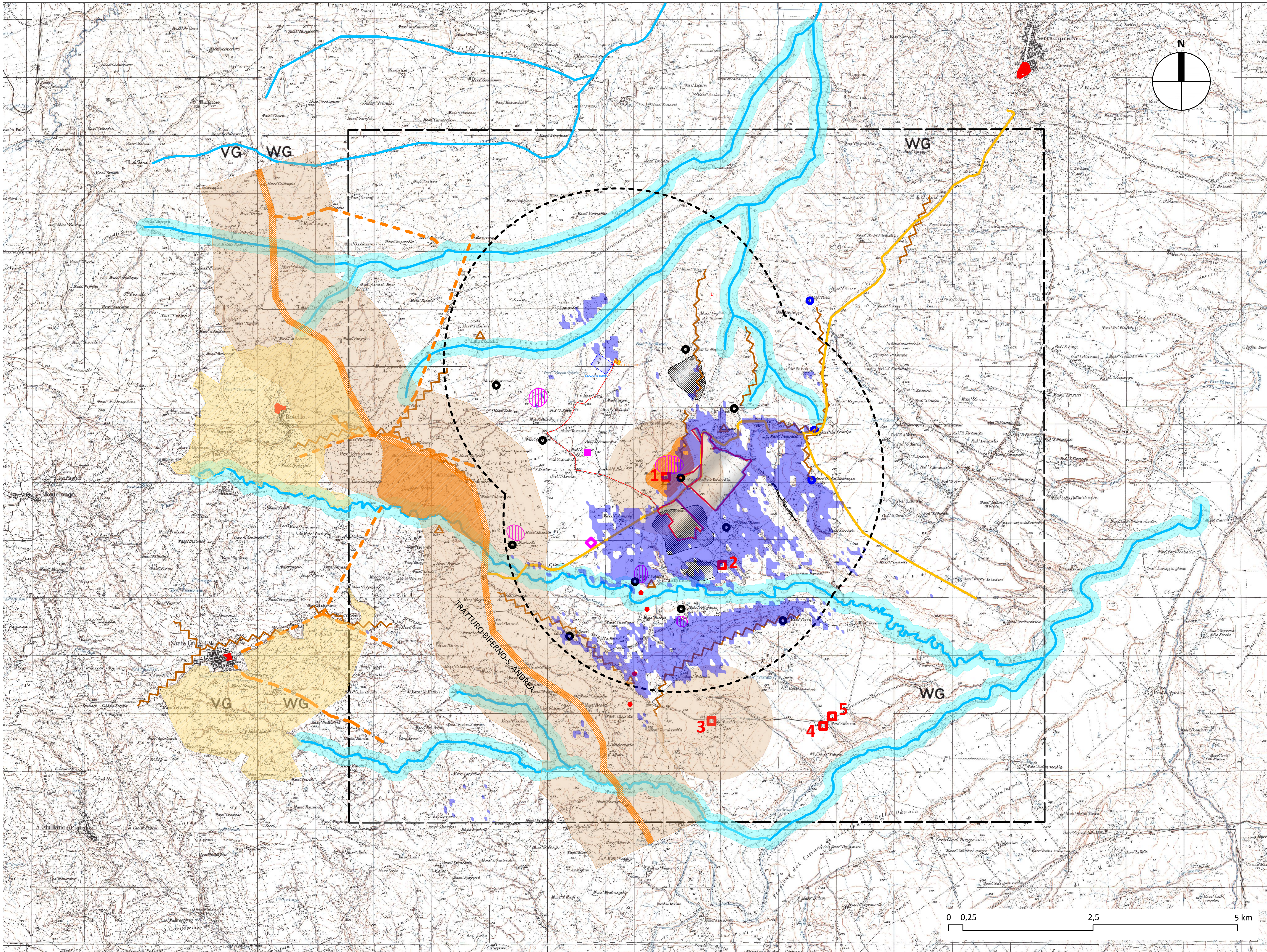

LEGENDA

- stazione TERNA
  - SS EE utente
  - linea di connessione
  - campi fotovoltaici
  - area di analisi del contesto paesaggico di intervento (buffer di 3 km da ciascun elemento dell'impianto di progetto)
- MORFOLOGIA DEI LUOGHI**
- crinali
  - punti sommitali (collì)
  - corsi d'acqua
- BENI PAESAGGISTICI (D.Lgs. 42/2004 - fonte: SITAP MiBAC)**
- fascia di rispetto di corsi d'acqua (art. 142, lett. c)
  - bosco (art. 142, lett. g)
  - aree di notevole interesse pubblico (art. 136)
- BENI DI INTERESSE STORICO-CULTURALE DEL PAESAGGIO**
- Tratturi + area buffer 1000 m (art. 6 D.L. 50/2022)
  - Architetture produttive rurali (masserie con riscontro su carta I.G.M.25.000)
  - Beni culturali architettonici di interesse culturale non verificato (Vincoli in rete - MiBAC)
    - 1 -Badia di Verticchio e Chiesa di S. Donato + area buffer 1000 m (art. 6 D.L. 50/2022)
    - 2 -Masseria De Matteis - Monti
    - 3 -Casino e Ovile Baccari + area buffer 1000 m (art. 6 D.L. 50/2022)
    - 4 -chiesa della Badia di Santa Maria di Melanico - Sant'Eusebio
    - 5 -"casa rurale" a Santa Croce di Magliano
  - Beni culturali archeologici di interesse culturale non verificato (Vincoli in rete - MiBAC)
  - elementi PUNTUALI ( Tav. P1 Carta delle trasformabilità del PPAAV n.2 del Molise)
  - CP\_Elementi\_Architettura - PPAAV.n.2 del Molise (elab. SS PNRR-nota prot.3209-P del 07.03.2027)
  - elementi AREALI di interesse storico-archeologico (Tav. S1 Carta delle qualità del territorio del PPAAV n.2 del Molise)
  - elementi PUNTUALI di interesse storico-archeologico (Tav. S1 Carta delle qualità del territorio del PPAAV n.2 del Molise)
  - Siti di interesse storico culturale (Piano Paesaggistico Territoriale Puglia)
  - nuclei storici
- ELEMENTI PERCETTIVI DEL PAESAGGIO**
- Tratturi
  - "P - area con prevalenza di elementi di interesse percettivo di valore elevato" (Tav. P1 del PPAAV n.2 del Molise)
  - elementi LINEARI di interesse percettivo di valore "medio" (Tav. S1 del PPAAV n.2 del Molise)
  - strada a valenza paesaggistica (Piano Paesaggistico Territoriale Puglia)

LEGENDA MAPPA DI INTERVISIBILITÀ TEORICA (Analisi LandFOV)

area di analisi LandFOV (quadrato di lato 6 km, centrato sul centro del sito di intervento)

Classi di Intervisibilità	Impianti visibili
1	impianto di progetto
0	nessuno

Comune di : ROTELLO  
 Provincia di : CAMPOBASSO  
 Regione : MOLISE

**PROPRONENTE**

sonnedix  
 SONNEDIX SANTA CHIARA srl  
 Via Ettore da Sonnaz, 19  
 10121 TORINO (TO)  
 P.I. 12214330016

**OPERA**

**PROGETTO DEFINITIVO**

IMPIANTO DI PRODUZIONE DI ENERGIA ELETTRICA DA FONTE RINNOVABILE AGRIVOLTAICA DI POTENZA NOMINALE PARI A 63.628,80 kWp E POTENZA IN IMMISSIONE PARI A 62.698,00 KW E DELLE RELATIVE OPERE DI CONNESSIONE ALLA RETE RTN

**"VERTICCHIO"**

**OGGETTO**

TITOLO ELABORATO:  
 CARTA DELL'INTERVISIBILITÀ DEL PROGETTO SU CARTOGRAFIA I.G.M.1:25000 (Analisi LandFOV(R), MIT-Mappa di Intervisibilità Teorica)

DATA: 28 marzo 2023 N°CODICE ELABORATO:  
 SCALA: 1:25.000 Tipologia EL (Elaborato Grafico) EL045\_Integr.1d

**TECNICI**

ELABORAZIONE DI TECNOVIA s.r.l.  
 Coordinamento scientifico  
 Dott. Fabio Palmieri

ELABORAZIONE DI  
 Arch. MASSIMILIANO MARINO

TIMBRI E FIRME:

PROGETTISTI	PROGETTO MANAGER	ELABORAZIONE	VERIFICA	APPROVAZIONE
Dr. Fabio Palmieri	Ing. Ferdinando SONNINO (Edisap srl)	Ing. Ferdinando SONNINO	Ing. Ferdinando SONNINO	Ing. Ferdinando SONNINO

Proposta e disto del presente documento sono riservati - la riproduzione è vietata