

TITOLARE DEL DOCUMENTO:

AREN ELECTRIC POWER SPA

Sede legale e amministrativa: Via Dell'Arrigoni, 308 – 47522 – Cesena (FC)
Codice Fiscale, P. IVA e numero di iscrizione al Registro delle Imprese di FC: 03803880404

COMUNI DI CALITRI E BISACCIA (AV)
LOCALITA' "PIANI S.PIETRO"

PROGETTO PER LA REALIZZAZIONE DI **IMPIANTO EOLICO** **"PIANI SAN PIETRO"**

REDAZIONE / PROGETTISTA:

gae | studio
geology architecture engineering

Via Turati,2
63074 - San Benedetto del Tronto (AP) - Italy
Mob.: +39.349.7545862
email: gaestudio.it@gmail.com
pec: alessandromascitti@epap.sicurezza postale.it
<http://gaestudio.altervista.org>

TIMBRO E FIRMA PROGETTISTA:



TITOLO ELABORATO:

TAVOLA 03

Carta Intervisibilità WF Calitri con Beni Culturali e Paesaggistici Areali e Puntuali (SITAP, MIC, VIR, PTR, PTCP Prov. Avellino, PUC)

CODICE ELABORATO:

CLTDT_GENT04000_00

FORMATO:

A4-A0

Nr. EL.:

/

FASE:

**PROGETTO
DEFINITIVO**

| REV. | DESCRIZIONE | DATA | REDATTO | VERIFICATO | APPROVATO |
|------|-----------------|------------|------------|------------|------------|
| 00 | Prima emissione | 15/05/2023 | A.Mascitti | A.Mascitti | A.Mascitti |
| 01 | | | | | |
| 02 | | | | | |
| 03 | | | | | |
| 04 | | | | | |

LEGENDA

WF Calitri

- WTG [16]
- SE Bisaccia
- Stazione Utente
- Cavidotto
- strade esterne def
- strade e piazzole definitive
- Buffer 3km WTG
- Buffer 9km WTG
- Buffer 20km WTG

Nome località

-

Nome insediamenti

-

Nome elementi naturali

- CAMPANIA COMUNI
- BASILICATA COMUNI
- PUGLIA COMUNI

ELENCO BENI CULTURALI

BENI CULTURALI E STORICO-ARCHITETTONICI

- Catalogo BENI CULTURALI puntuali Buffer 20km [555]
- ▲ Catalogo Beni Storico-Architettonici VIR [152]
- Catalogo Completo BENI CULTURALI Areali Buffer 20km
- ◆ Abazzia S.Maria in Elce Resti

PTR

CARTA STRUTTURALE STORICO - ARCHITETTONICA

- Beni storici extraurbani (id) [173]
- Rete stradale di epoca Romana
- Rete stradale storica
- Siti archeologici (id) [162]

Centri e agglomerati storici

PTCP Avellino

Acque pubbliche

— Acque pubbliche

Idrografia principale



Elaborato P.12

Sistemi Beni Culturali

Monumenti di interesse culturale



Chiese rupestri



Centuriazione Romana



centri storici di notevole interesse

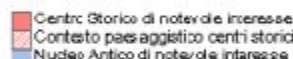

Castelli e Strutture fortificate di interesse turistico



Aree archeologiche principali



Architetture Religiose a forte contenuto identitario



Altri beni di interesse turistico



Elaborato QC.14

Elementi Geografici di Riferimento

Fiumi



Sistema dei Beni Culturali

Monumenti di interesse culturale



Architetture Religiose



Aree Vincolate ex L.1497/39



Vincoli archeologici ex L.1089/39



Centri Storici



Chiese rupestri



Contesti Paesaggistici



Torri, Castelli e strutture fortificate



Viewshed WTG Calitri

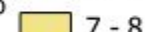

Google Terrain Hybrid

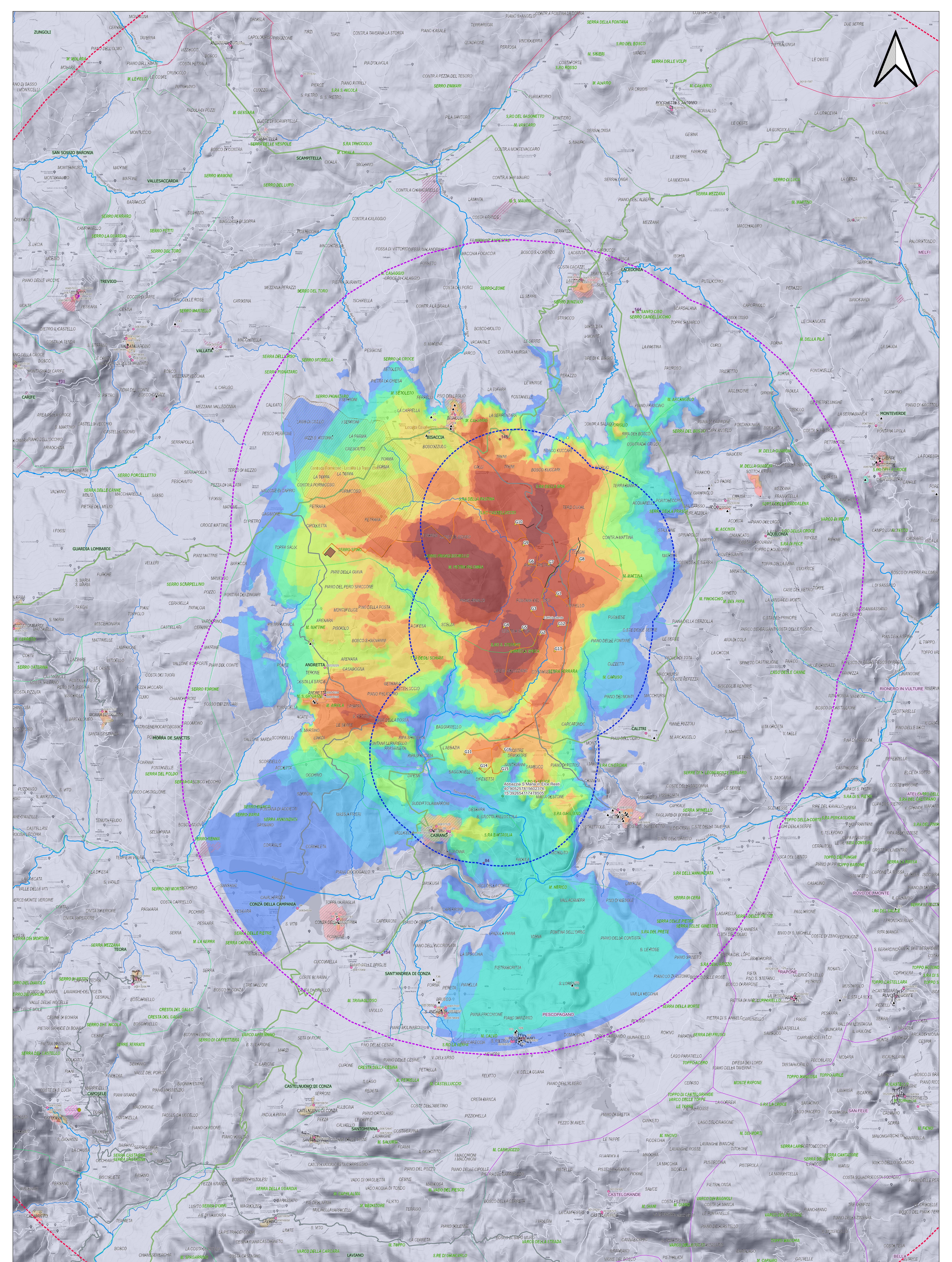

03 - Tavola grafica in scala 1:25'000 con indicazione delle Aree di tutela e vincolate relative al patrimonio culturale e paesaggistico (Beni VIR + Beni Culturali puntuali ed Areali) e relativa mappa di intersivibilità dell'impianto in scala cromatica