

TITOLARE DEL DOCUMENTO:

AREN ELECTRIC POWER SPA

Sede legale e amministrativa: Via Dell'Arrigoni, 308 – 47522 – Cesena (FC)
Codice Fiscale, P. IVA e numero di iscrizione al Registro delle Imprese di FC: 03803880404

COMUNI DI CALITRI E BISACCIA (AV)
LOCALITA' "PIANI S.PIETRO"

PROGETTO PER LA REALIZZAZIONE DI IMPIANTO EOLICO "PIANI SAN PIETRO"

REDAZIONE / PROGETTISTA:

gae | studio
geology architecture engineering

Via Turati,2
63074 - San Benedetto del Tronto (AP) - Italy
Mob.: +39.349.7545862
email: gaestudio.it@gmail.com
pec: alessandromascitti@epap.sicurezzapec.it
<http://gaestudio.altervista.org>

TIMBRO E FIRMA PROGETTISTA:



TITOLO ELABORATO:

RILIEVO E FOTOINSERIMENTO (true and false color)
01 - P.to panoramico-belvedere centro storico di Calitri nei pressi della
TORRE DELLA PORTA DI NANNO e del CASTELLO DI CALITRI
con vista verso Nord/Nord-Ovest

CODICE ELABORATO:

CLTDT_GENT04401_00

FORMATO:

A4-A3

Nr. EL.:

/

FASE:

**PROGETTO
DEFINITIVO**

REV.	DESCRIZIONE	DATA	REDATTO	VERIFICATO	APPROVATO
00	Prima emissione	15/05/2023	A.Mascitti	A.Mascitti	A.Mascitti
01					
02					
03					
04					

AREN ELECTRIC POWER Spa Impianto Eolico “Piani San Pietro”	Progetto Definitivo	Codice Elaborato: CLTDT_GENT04401_00
	RILIEVO E FOTOINSERIMENTO (true and false color) 01	Data: 21/05/2023
		Revisione: 00
		Pagina: 2 di 7

LOCALIZZAZIONE DEL P.TO DI OSSERVAZIONE CON CONO VISUALE

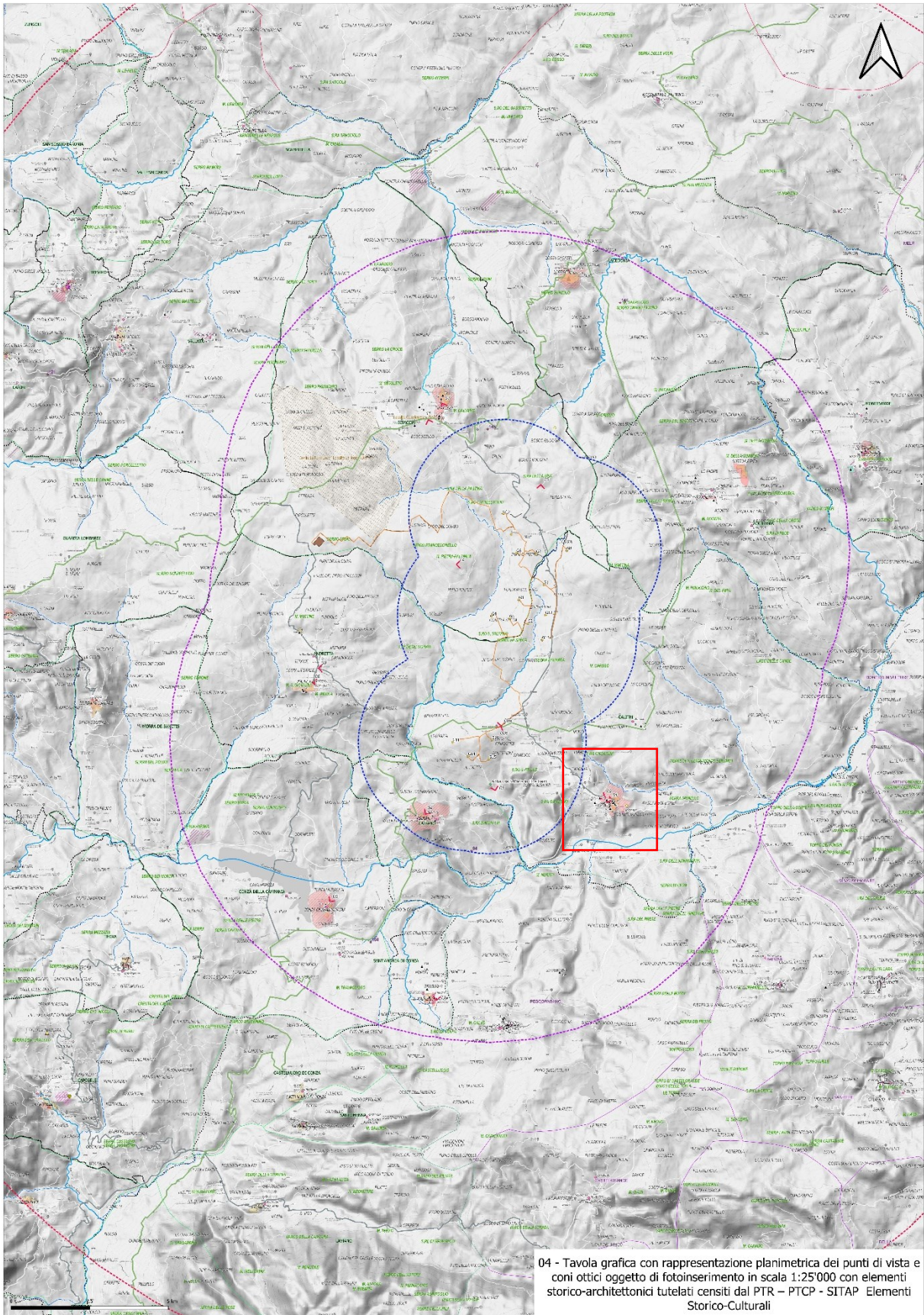

AREN Electric Power S.p.A.

Sede legale: Via dell'Arrigoni n. 308 - 47522 Cesena (FC), Italia

Ph. +39 0547 415245 - email: areanergia@legalmail.it

Codice Fiscale, P. IVA e numero di iscrizione al Registro delle Imprese di Forlì – Cesena Part. Iva 03803880404



AREN ELECTRIC POWER Spa Impianto Eolico “Piani San Pietro”	Progetto Definitivo	Codice Elaborato: CLTDT_GENT04401_00
	RILIEVO E FOTOINSERIMENTO (true and false color) 01	Data: 21/05/2023
		Revisione: 00
		Pagina: 3 di 7

DETTAGLIO LOCALIZZAZIONE DEL P.TO DI OSSERVAZIONE CON CONO VISUALE

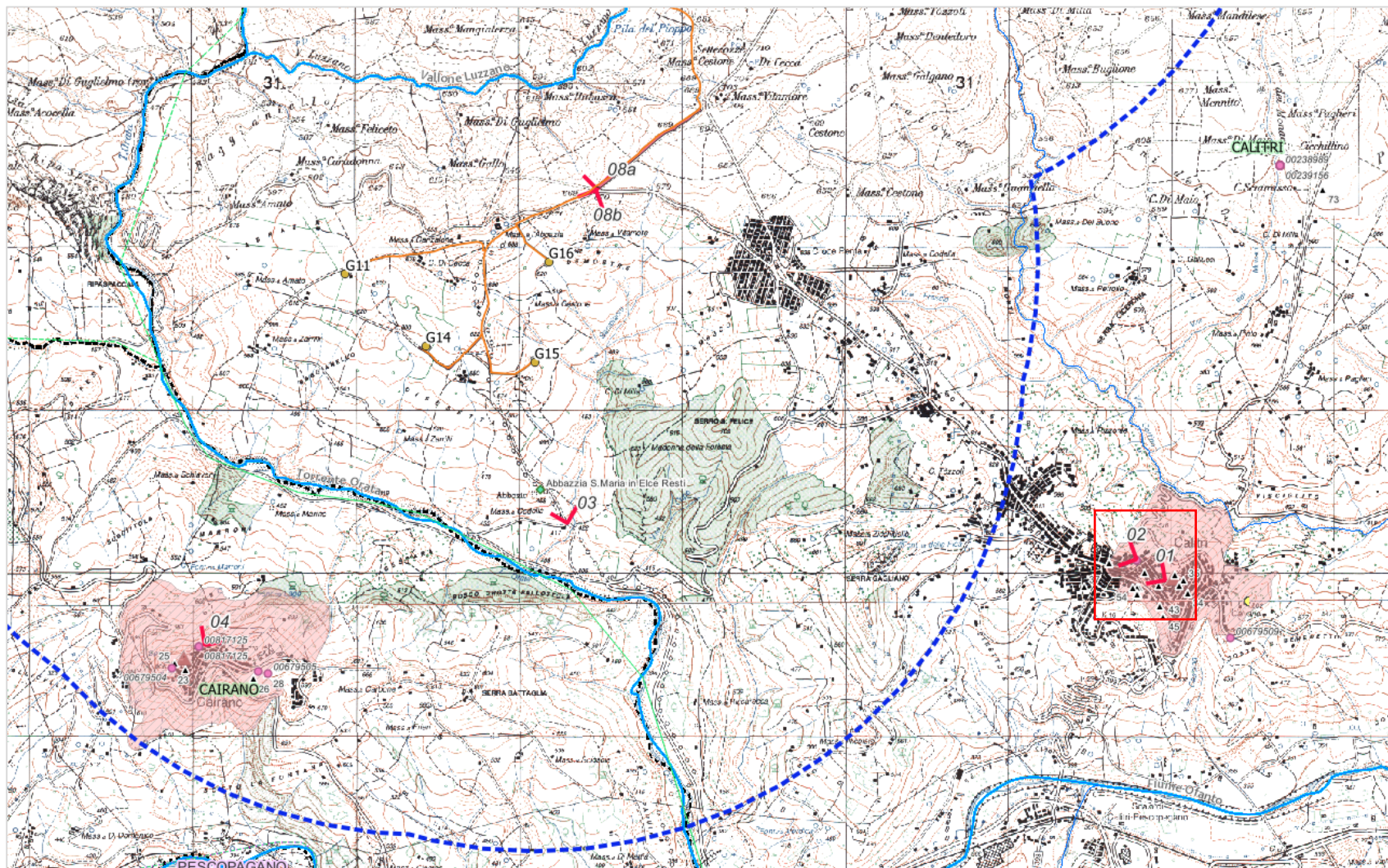

AREN Electric Power S.p.A.

Sede legale: Via dell'Arrigoni n. 308 - 47522 Cesena (FC), Italia

Ph. +39 0547 415245 - email: areanergia@legalmail.it

Codice Fiscale, P. IVA e numero di iscrizione al Registro delle Imprese di Forlì – Cesena Part. Iva 03803880404



AREN ELECTRIC POWER Spa Impianto Eolico “Piani San Pietro”	Progetto Definitivo	Codice Elaborato: CLTDT_GENT04401_00
	RILIEVO E FOTOINSERIMENTO (true and false color) 01	Data: 21/05/2023
		Revisione: 00
	Pagina: 4 di 7	

VISTA ANTE OPERAM STATO ATTUALE (Maggio 2023)



P.to panoramico-belvedere centro storico di Calitri nei pressi della TORRE DELLA PORTA DI NANNO e del CASTELLO DI CALITRI con vista verso Nord/Nord-Ovest

AREN ELECTRIC POWER Spa Impianto Eolico “Piani San Pietro”	Progetto Definitivo	Codice Elaborato: CLTDT_GENT04401_00
		Data: 21/05/2023
	RILIEVO E FOTOINSERIMENTO (true and false color) 01	Revisione: 00
		Pagina: 5 di 7

VISTA POST OPERAM STATO MODIFICATO MODELLO 3D

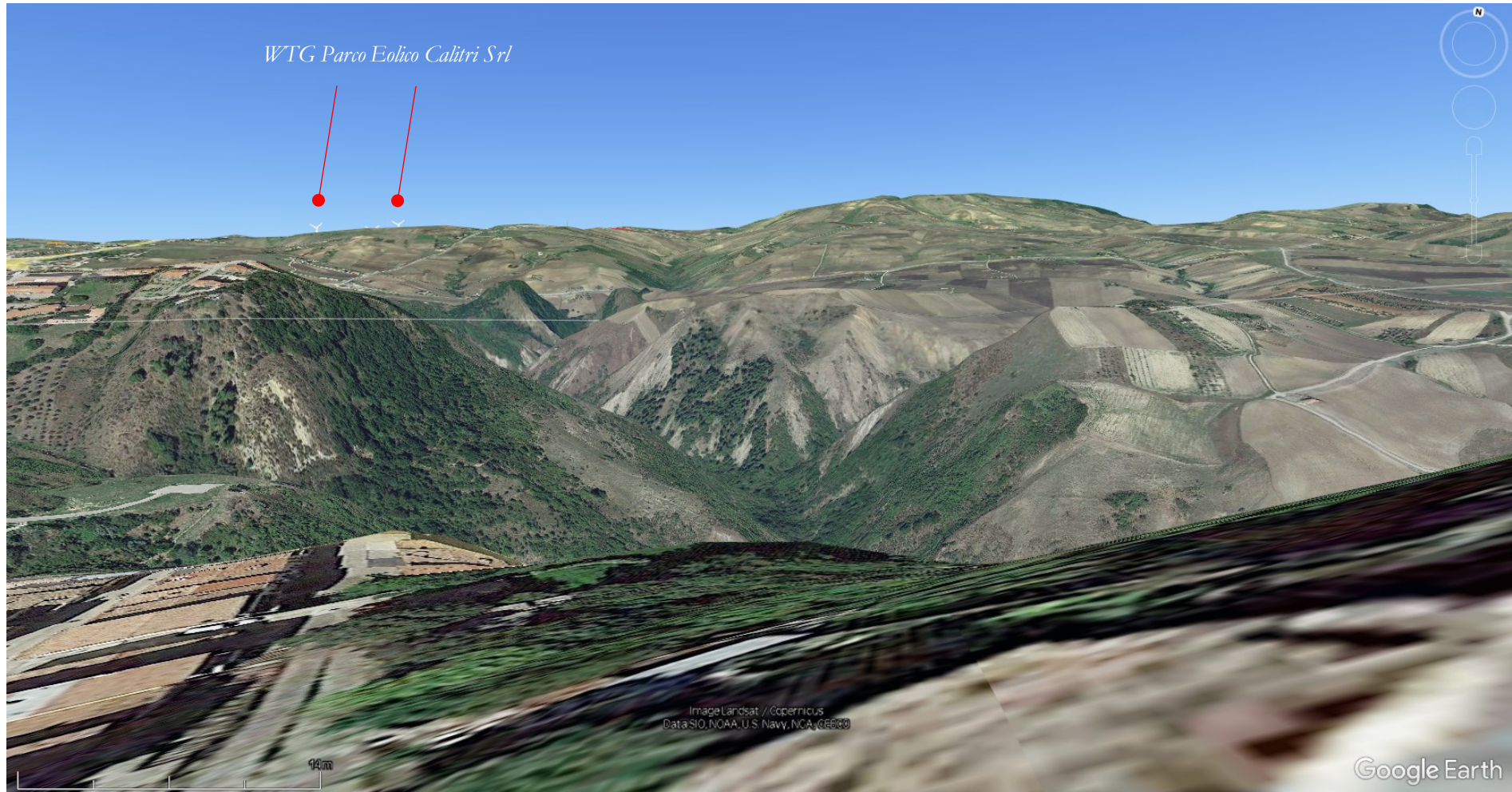

AREN Electric Power S.p.A.

Sede legale: Via dell'Arrigoni n. 308 - 47522 Cesena (FC), Italia

Ph. +39 0547 415245 - email: areaenergia@legalmail.it

Codice Fiscale, P. IVA e numero di iscrizione al Registro delle Imprese di Forlì – Cesena Part. Iva 03803880404



AREN ELECTRIC POWER Spa Impianto Eolico “Piani San Pietro”	Progetto Definitivo	Codice Elaborato: CLTDT_GENT04401_00
	RILIEVO E FOTOINSERIMENTO (true and false color) 01	Data: 21/05/2023
		Revisione: 00
	Pagina: 6 di 7	

VISTA POST OPERAM STATO MODIFICATO (true color)

WTG Parco Eolico Calitri Srl

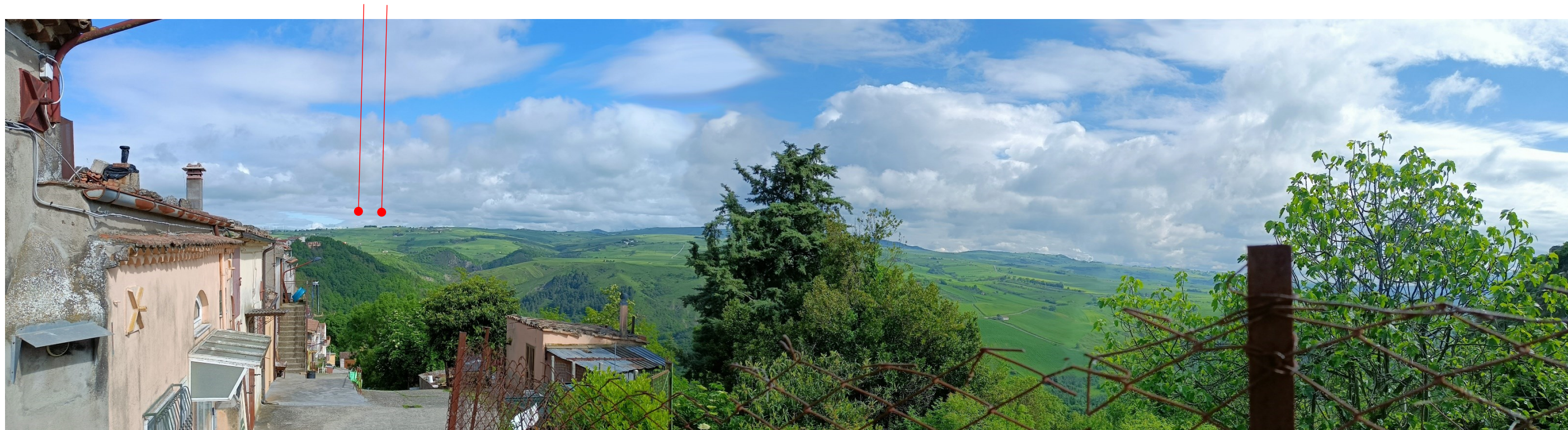

Non risultano percepibili gli aerogeneratori relativi all'impianto “Piani San Pietro”, limitata visibilità delle WTG del “Parco Eolico Calitri Srl”

AREN ELECTRIC POWER Spa Impianto Eolico “Piani San Pietro”	Progetto Definitivo	Codice Elaborato: CLTDT_GENT04401_00
		Data: 21/05/2023
	RILIEVO E FOTOINSERIMENTO (true and false color) 01	Revisione: 00 Pagina: 7 di 7

VISTA POST OPERAM STATO MODIFICATO (false color)

WTG Parco Eolico Calitri Srl

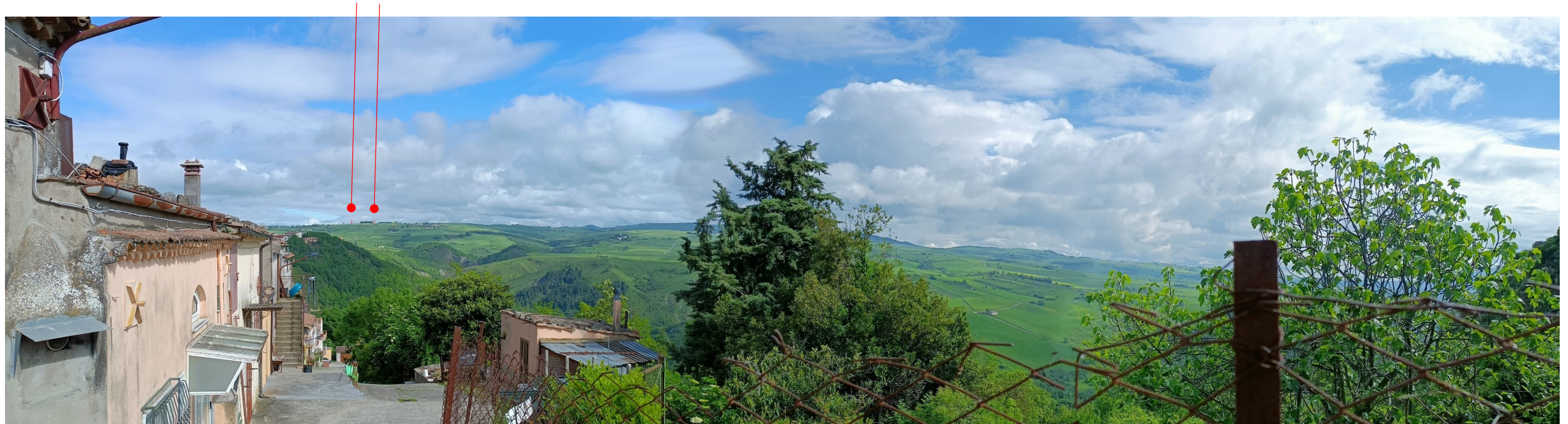

Non risultano percepibili gli aerogeneratori relativi all'impianto “Piani San Pietro”, limitata visibilità delle WTG del “Parco Eolico Calitri Srl”