

**LEGENDA**

- Cavidotto MT
- Impianto di utenza per la connessione
- - - Confine comunale
- - - Confine comunale
- RIF. 223601\_D\_D\_0112\_00 Stralcio dello strumento urbanistico generale

**LEGENDA**

AUTORITA' DI BACINO DEI FIUMI LIRI - GARIGLIANO - VOLTURNO  
Piano Stralcio per l'assetto Idrogeologico - Rischio di Frana

**AREA A RISCHIO MOLTO ELEVATO - R4**  
Nella quale per il livello di rischio presente, sono possibili la perdita di vite umane e lesioni gravi alle persone, danni gravi agli edifici, alle infrastrutture e al patrimonio ambientale, la distruzione di attività socio-economiche.  
(\* Aree a rischio molto elevato ricadenti in zone a Parco)

**AREA A RISCHIO ELEVATO - R3**  
Nella quale per il livello di rischio presente, sono possibili problemi per l'incolumità delle persone, danni funzionali agli edifici e alle infrastrutture con conseguente irregolarità degli stessi, la interruzione di funzionalità delle attività socio-economiche e danni rilevanti al patrimonio ambientale.

**AREA A RISCHIO MEDIO - R2**  
Nella quale per il livello di rischio presente sono possibili danni minori agli edifici, alle infrastrutture e al patrimonio ambientale che non pregiudicano l'incolumità delle persone, l'agibilità degli edifici e la funzionalità delle attività economiche.

**AREA A RISCHIO MODERATO - R1**  
Nella quale per il livello di rischio presente i danni sociali, economici e al patrimonio ambientale sono marginali.

**AREA DI ALTA ATTENZIONE - A4**  
Area non urbanizzata, potenzialmente interessata da fenomeni di innesco, transito ed invasione di frana a massima intensità attesa alta.

**AREA DI MEDIO - ALTA ATTENZIONE - A3**  
Area non urbanizzata, ricadente all'interno di una frana attiva a massima intensità attesa media o di una frana quiescente della medesima intensità in un'area classificata ad alto grado di sismicità.

**AREA DI MEDIA ATTENZIONE - A2**  
Area non urbanizzata, ricadente all'interno di una frana quiescente, a massima intensità attesa media.

**AREA DI MODERATA ATTENZIONE - A1**  
Area non urbanizzata, ricadente all'interno di una frana a massima intensità attesa bassa.

**AREA A RISCHIO POTENZIALMENTE ALTO - RPa**  
Area nella quale il livello di rischio, potenzialmente alto, può essere definito solo a seguito di indagini e studi a scala di maggior dettaglio.

**AREA DI ATTENZIONE POTENZIALMENTE ALTA - A/Pa**  
Area non urbanizzata, nella quale il livello di attenzione, potenzialmente alto, può essere definito solo a seguito di indagini e studi a scala di maggiore dettaglio.

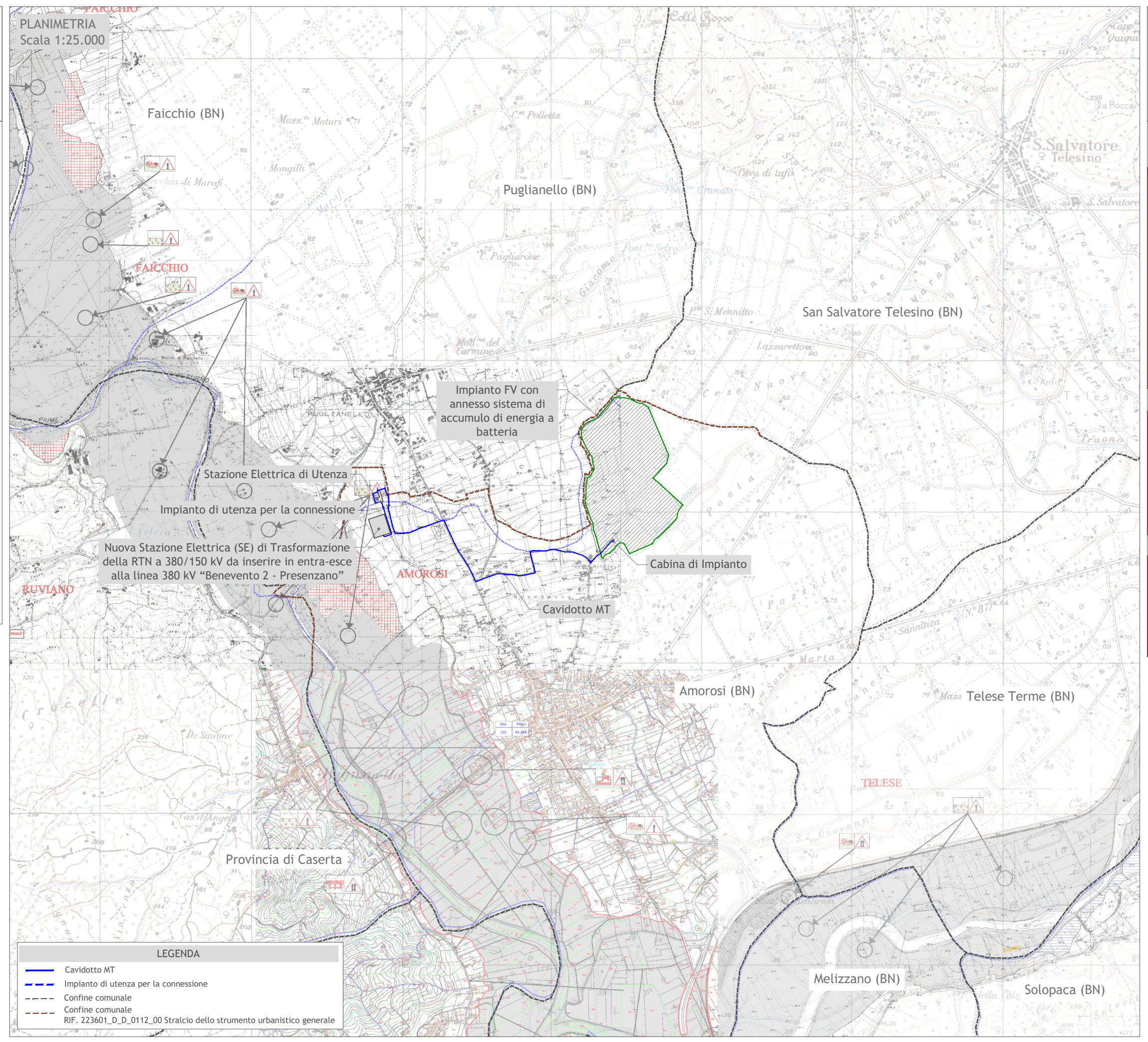

**LEGENDA**

- Cavidotto MT
- Impianto di utenza per la connessione
- - - Confine comunale
- - - Confine comunale
- RIF. 223601\_D\_D\_0112\_00 Stralcio dello strumento urbanistico generale

**LEGENDA**

AUTORITA' DI BACINO DEI FIUMI LIRI - GARIGLIANO - VOLTURNO  
Piano Stralcio Difesa Alluvioni - Bacino F. Volturno

**DESTINAZIONE D'USO**

- Centri e Nuclei Urbani
- Infrastrutture
- Industrie
- Abitazioni isolate
- Casa Sparse
- Area ad Uso Agricolo Non Compatibile
- Monumenti Storici ed Architettonici

**ZONIZZAZIONE**

- Fascia A
- Fascia B1
- Fascia B2
- Fascia B3
- Fascia C

**SQUILIBRI**

- Moderato
- Grave
- Gravissimo

**Regione Campania**  
**Provincia di Benevento**  
**Comune di Amorosi**

**Impianto FV "AMOROSI"**  
Potenza DC di impianto 28,327 MWp - potenza AC di immissione in RTN 23,445 MWp  
Integrato con l'Agricoltura  
con annesso Sistema di accumulo di energia a batterie  
Potenza 20,00 MW

**SCREENING DEI VINCOLI - A. D. B.**

Scala: 1:25.000  
Formato Stampa: A3+  
Numero documento: 223601  
Commissa: 223601  
Fase: D  
Tipo doc.: D  
Progr. doc.: 0115  
Rev.: 00

Committente: **SINERGIA GP12**  
SINERGIA GP12 S.R.L.  
CENTRO DIREZIONALE, IS. G1, SCC, INT 58  
80143 NAPOLI  
PEC: [sinergia.gp12@pec.it](mailto:sinergia.gp12@pec.it)  
Rappresentante, Sviluppatore e Coordinatore: ing. Filippo Mercorio

Progettazione: **PROGETTO ENERGIA S.R.L.**  
Via Serra 6 83031 Ariano Irpino (AV)  
Tel. +39 0825 881313  
[www.progettoenergia.biz](http://www.progettoenergia.biz) - [info@progettoenergia.biz](mailto:info@progettoenergia.biz)  
SERVIZI DI INGEGNERIA INTEGRATI  
INTEGRATED ENGINEERING SERVICES

Progettista: **PROGETTO ENERGIA S.R.L.**  
Ing. Massimo Lo Russo

**PROGETTO DEFINITIVO**

Rev.	Data	Descrizione revisione	Redatto	Controllato	Approvato
00	08.04.2022	EMISSIONE PER AUTORIZZAZIONE	F. SPACAGNA M. PIZZULO	L. CONTE	M. LO RUSSO

Sul presente elaborato sussiste il DIRITTO DI PROPRIETA'. Qualsiasi utilizzo non preventivamente autorizzato sarà perseguito ai sensi della normativa vigente.