

INDICAZIONE INTERVENTO SU ORTOFOTO - scala 1:1.000



PV\_SCENARIO ANTE OPERAM



PV\_SCENARIO POST OPERAM



Riqualificazione stradale accesso Baglio e Torre Grimesi

LEGENDA

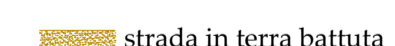
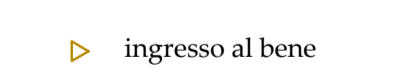
-  strada in terra battuta
-  ingresso al bene

Ing. Francesco Desiderio Lanzillo  
 Ordine degli Ingegneri  
 della Provincia di Palermo n. 4488

Progetto di realizzazione di un impianto agrovoltaiico e opere connesse nei Comuni di Mazara del Vallo (TP), Santa Ninfa (TP) e Castelvetro (TP), denominato *Aurora*



Elaborato:  
 INTERFERENZE DIRETTE SUL PATRIMONIO CULTURALE:  
 SOLUZIONI PROGETTUALI

Numero foglio  
 1/4

IDENTIFICAZIONE ELABORATO

Livello progettazione	Codice elaborato	Data	Scala	REV.
Definitivo	ARRSIAT15-00	05/05/23	1:1000	00

Società: Solar Tier S.r.l.

**SeaWindPower**



Partnered by:



INQUADRAMENTO GENERALE SU IGM - scala 1: 35.000

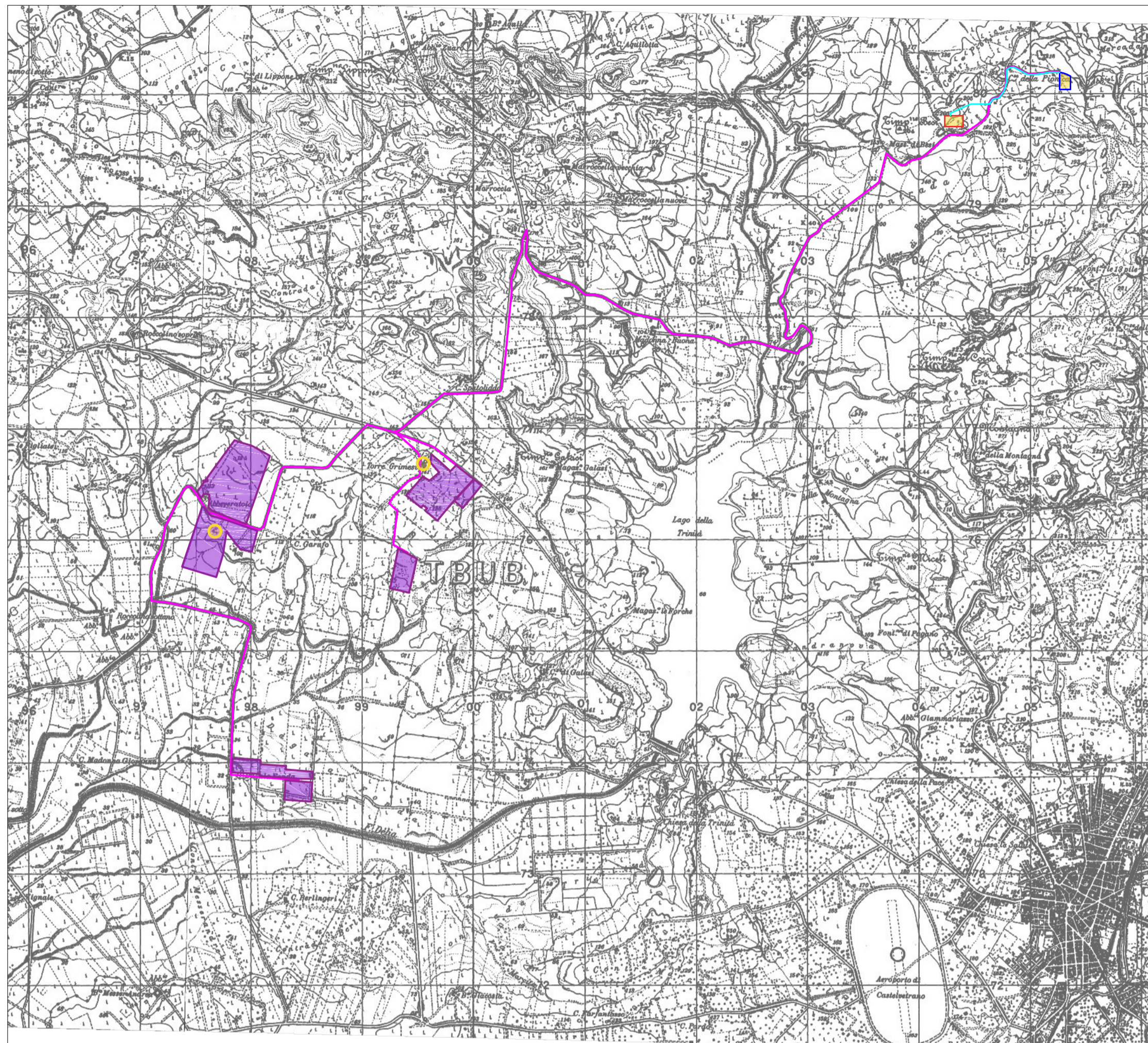

INQUADRAMENTO SU CTR - scala 1:2000

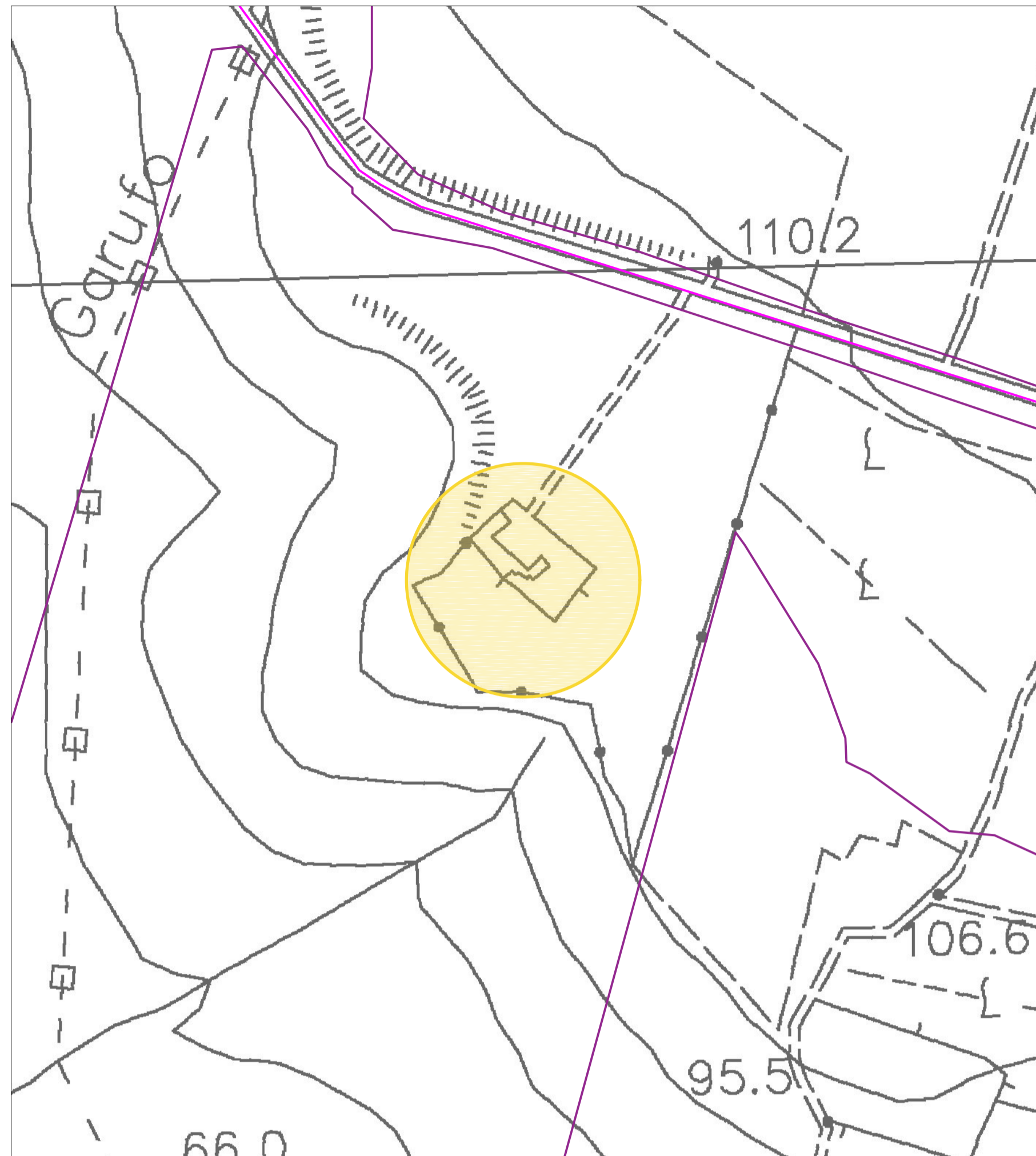

INQUADRAMENTO SU CATASTALE - scala 1:2000

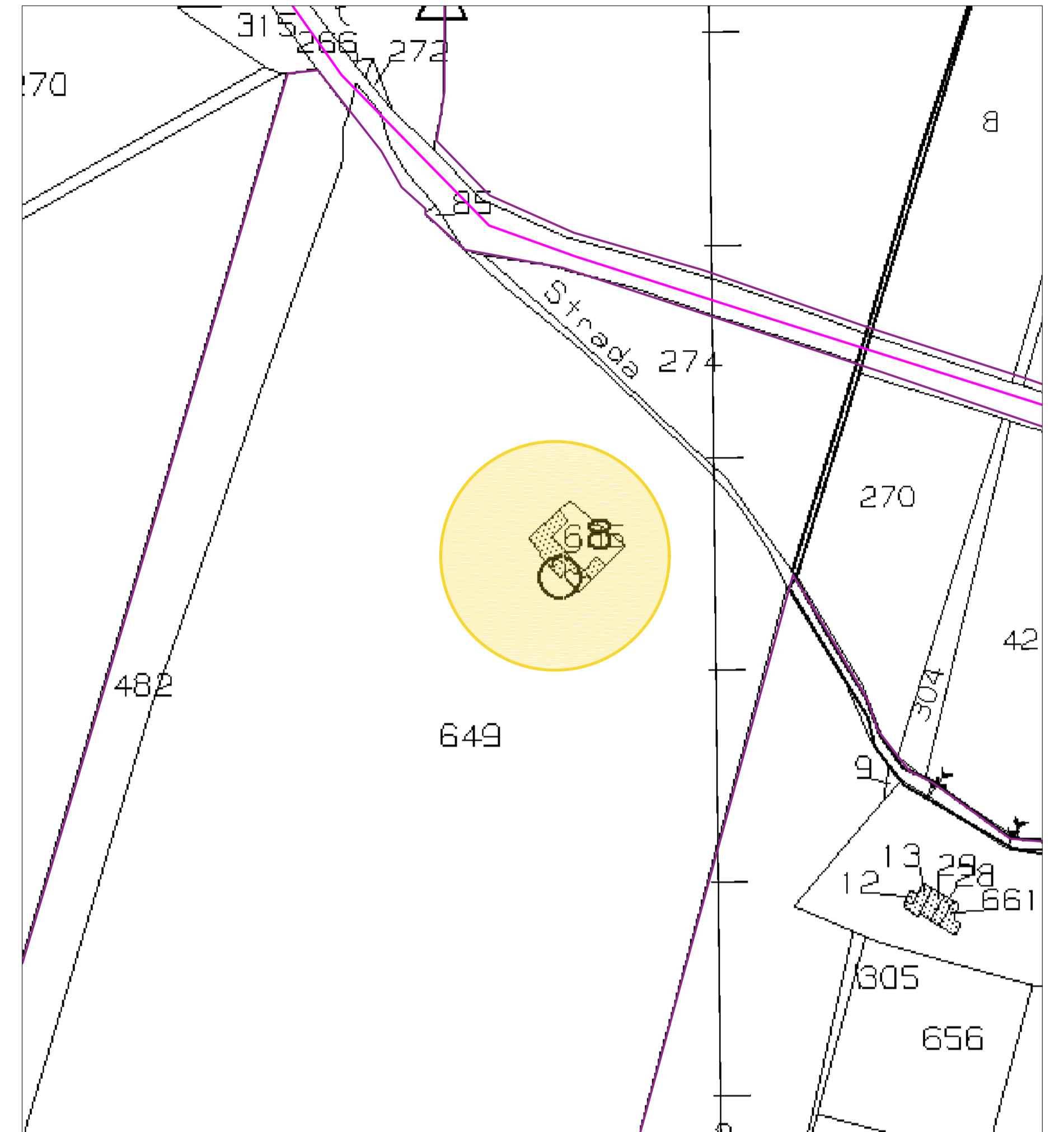

Comune	Foglio catastale	Particella catastale	Data foto	La località prende il nome Grimesi per la presenza di una chiesa, una torre ed un baglio schedati tra i beni isolati rispettivamente con i codici 311_03, 312_03, 313_03. Pur essendo in cattivo e discreto stato di conservazione risultano essere di alta rilevanza e soggetti a vincolo architettonico. Per tale motivo si provvederà a schermare attentamente gli impianti con delle fasce di mitigazione.
Mazara del Vallo	131	635	12/04/2023	

INQUADRAMENTO SU ORTOFOTO - scala 1:2000

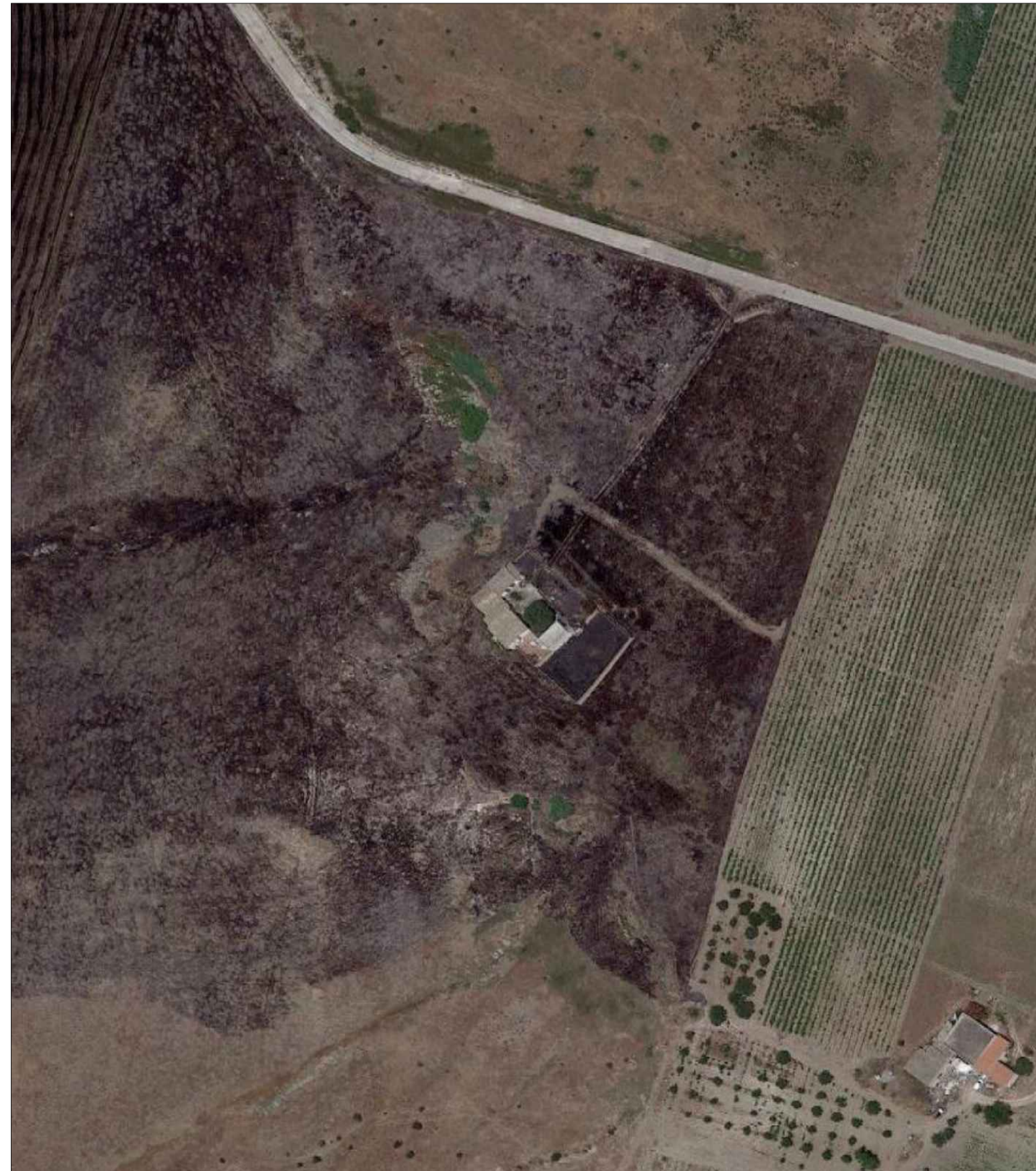

BAGLIO RURALE - bene isolato (4040 - ambito 2)



Progetto di realizzazione di un impianto agrovoltaiico e opere connesse nei Comuni di Mazara del Vallo (TP), Santa Ninfa (TP) e Castelvetro (TP), denominato *Aurora*

Elaborato: INTERFERENZE DIRETTE SUL PATRIMONIO CULTURALE: SOLUZIONI PROGETTUALI	Numero foglio 2/4			
IDENTIFICAZIONE ELABORATO				
Livello progettazione	Codice elaborato	Data	Scala	REV.
Definitivo	ARRSIAT15-00	05/05/23	VARIE	00

Società: Solar Tier S.r.l.

**SeaWindPower** Partnered by:

Ing. Francesco Desiderio Lanzetta  
Ordine degli Ingegneri  
della Provincia di Palermo n. 4488

PIANTA PIANO TERRA SU ORTOFOTO- scala 1: 1.500



Punto di vista 5



Punto di vista 9



Punto di vista 10

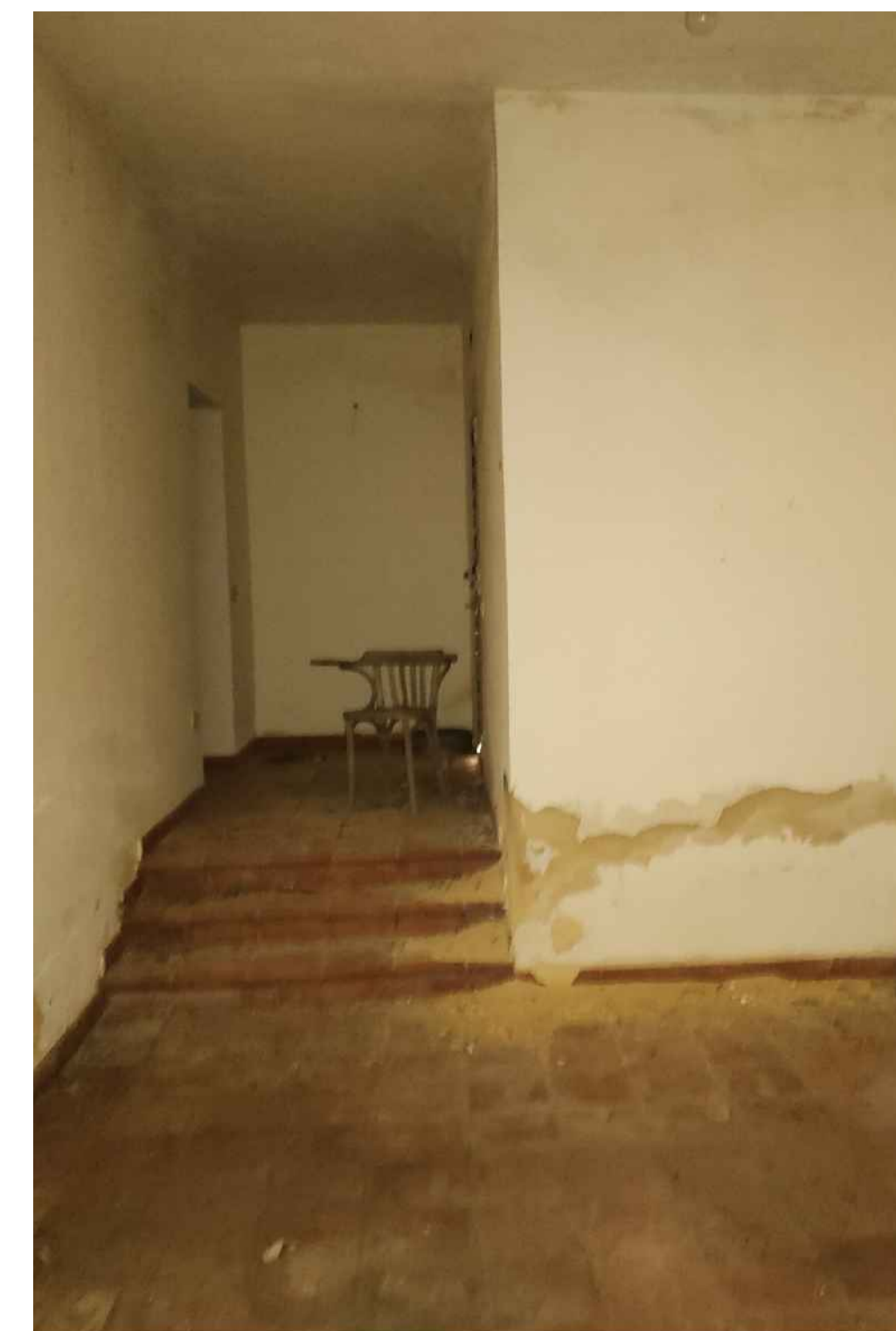

Punto di vista 15



Punto di vista 1



Punto di vista 4



Punto di vista 8

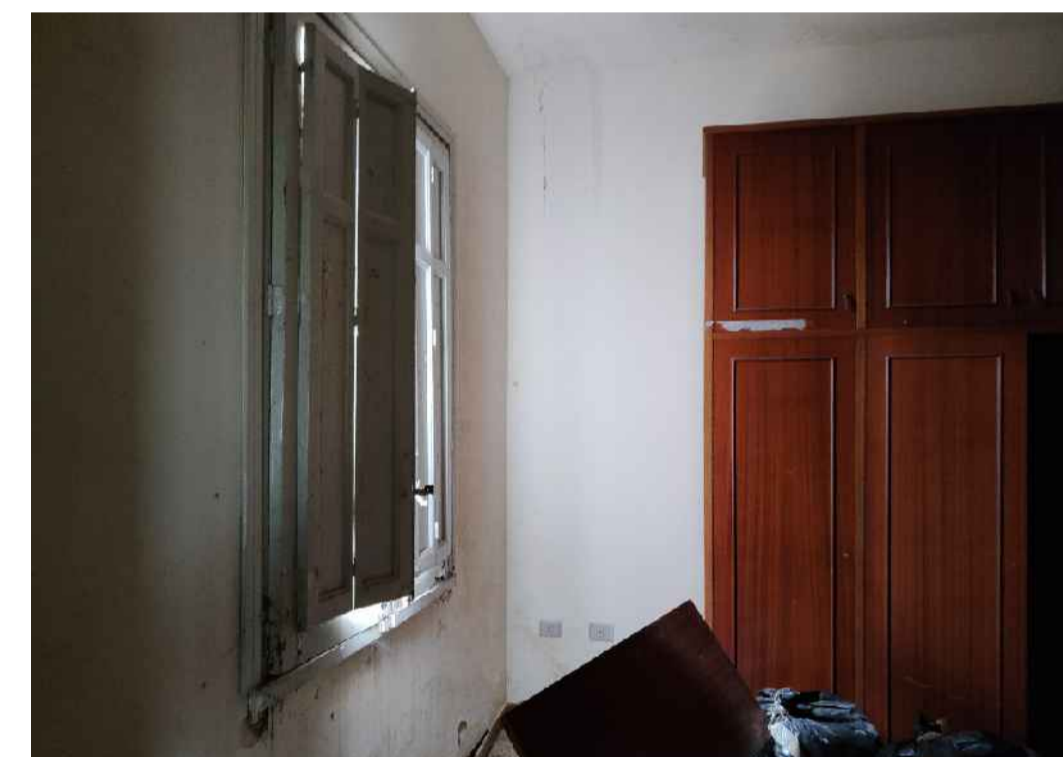

Punto di vista 13



Punto di vista 16



Punto di vista 2



Punto di vista 6

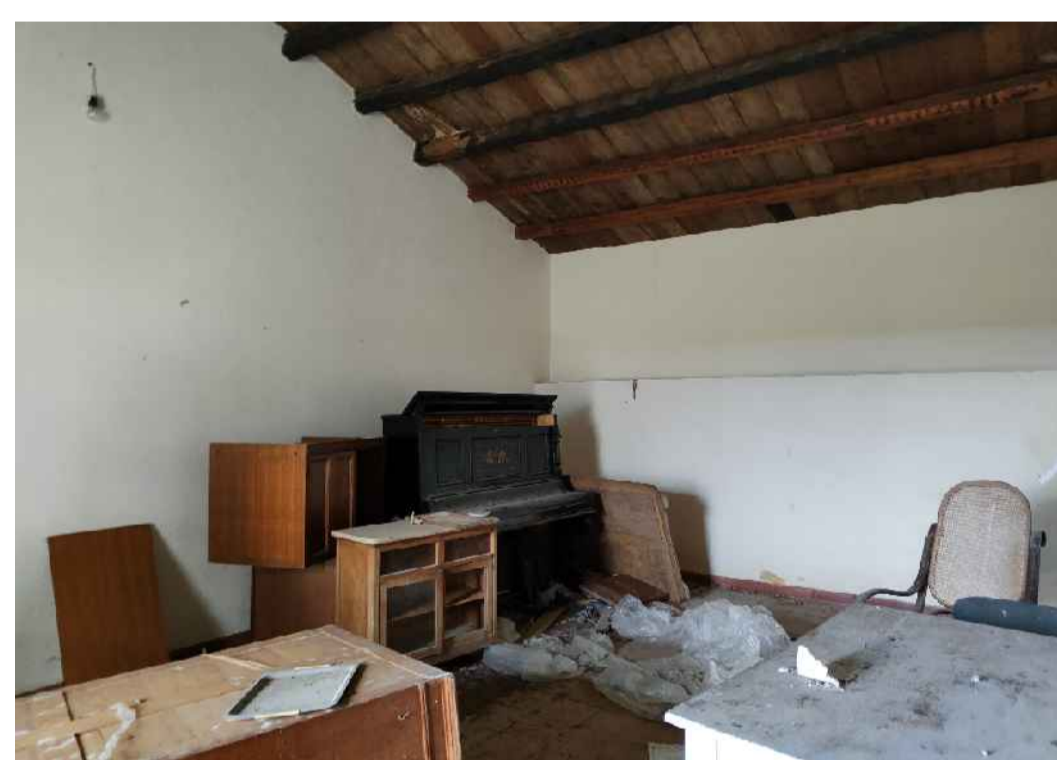

Punto di vista 11



Punto di vista 14



Punto di vista 18



Punto di vista 3

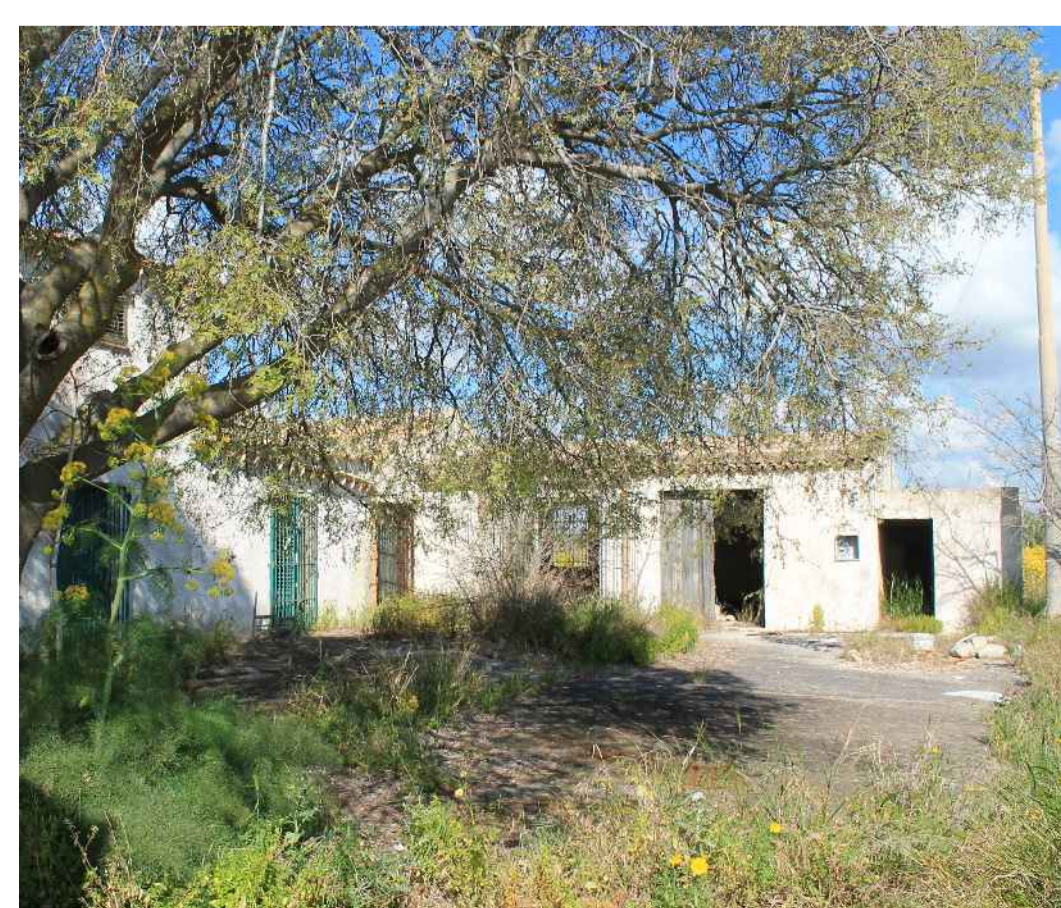

Punto di vista 7

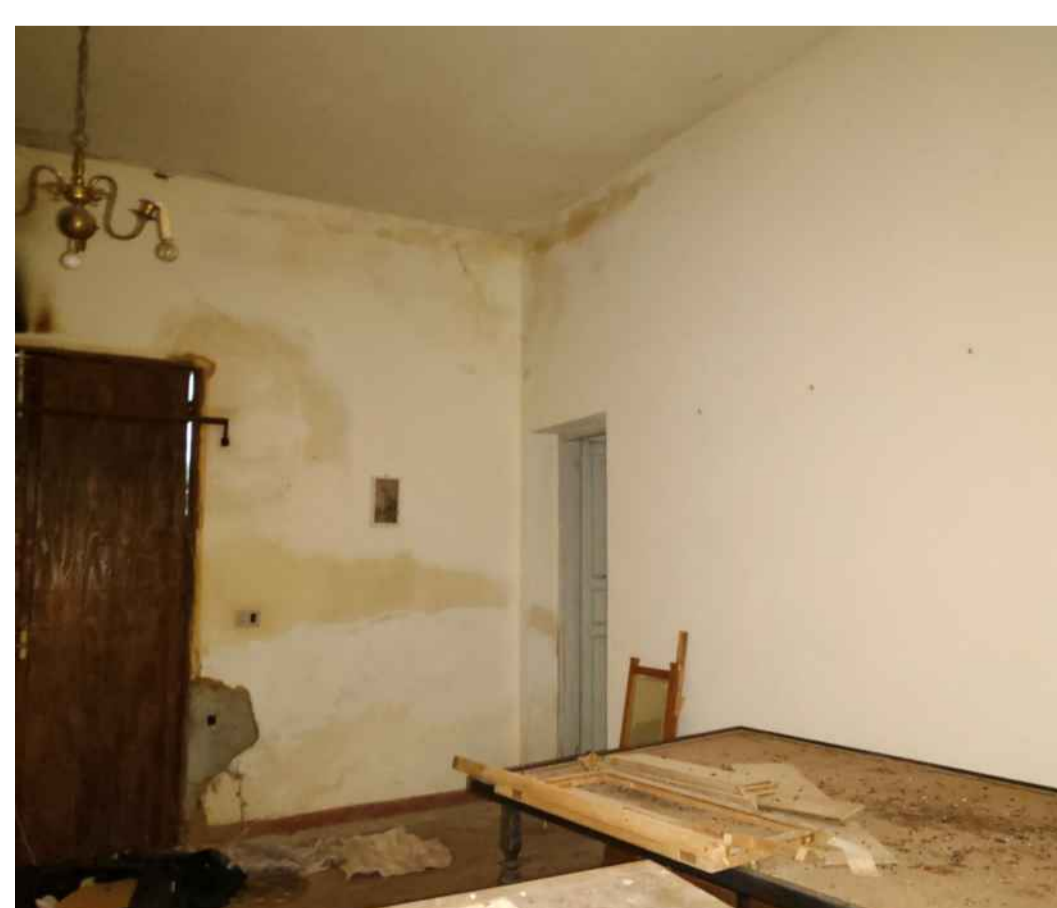

Punto di vista 12

Ing. Francesco Desiderio Lanzaico  
Ordine degli Ingegneri  
della Provincia di Palermo n. 4488

Progetto di realizzazione di un impianto agrovoltaiico e opere connesse nei Comuni di Mazara del Vallo (TP), Santa Ninfa (TP) e Castelvetroano (TP), denominato *Aurora*



Elaborato:  
INTERFERENZE DIRETTE SUL PATRIMONIO CULTURALE:  
SOLUZIONI PROGETTUALI

Numero foglio  
3/4

IDENTIFICAZIONE ELABORATO

Livello progettazione	Codice elaborato	Data	Scala	REV.
Definitivo	ARRSIAT15-00	05/05/23	1:500	00

Società: Solar Tier S.r.l.

SeaWindPower



Partnered by:



INDICAZIONE INTERVENTO SU ORTOFOTO - scala 1:500

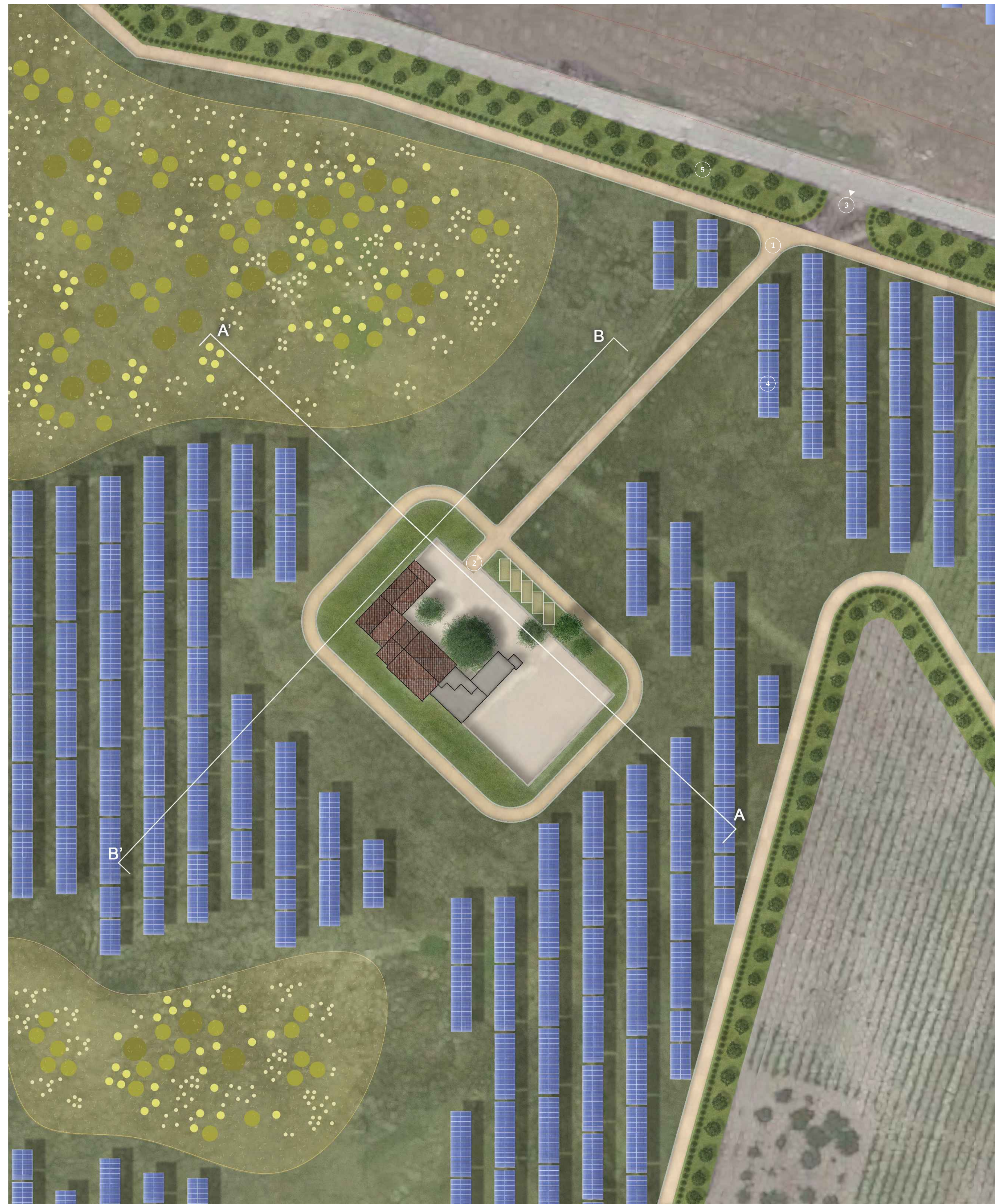

LEGENDA

- ① strada di accesso in terra battuta
- ② ingresso al bene
- ③ ingresso impianto
- ④ tracker
- ⑤ fascia arborea di mitigazione (ulivi ed erbe aromatiche)

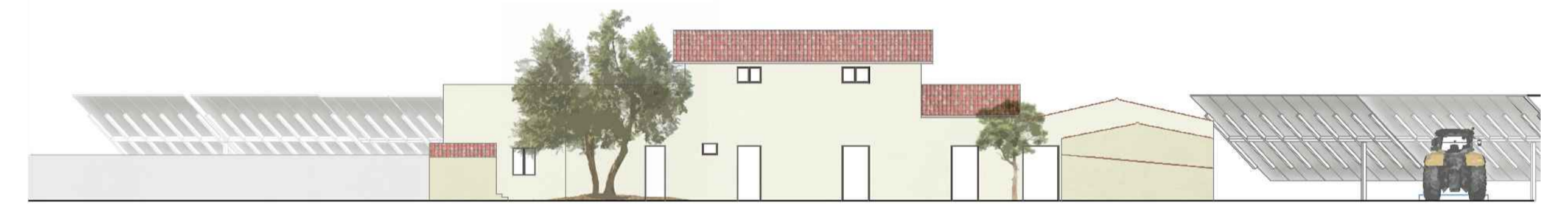

Sezione AA'



Sezione BB'

Ing. Francesco Desiderio Lanzalaco  
Ordine degli Ingegneri  
della Provincia di Palermo n. 4488

Progetto di realizzazione di un impianto agrovoltaico e opere connesse nei Comuni di Mazara del Vallo (TP), Santa Ninfa (TP) e Castelvetro (TP), denominato *Aurora*



Elaborato:  
INTERFERENZE DIRETTE SUL PATRIMONIO CULTURALE:  
SOLUZIONI PROGETTUALI

Numero foglio  
4/4

IDENTIFICAZIONE ELABORATO

Livello progettazione	Codice elaborato	Data	Scala	REV.
Definitivo	ARRSIAT15-00	05/05/23	Varie	00

Società: Solar Tier S.r.l.

**SeaWindPower**



Partnered by:

