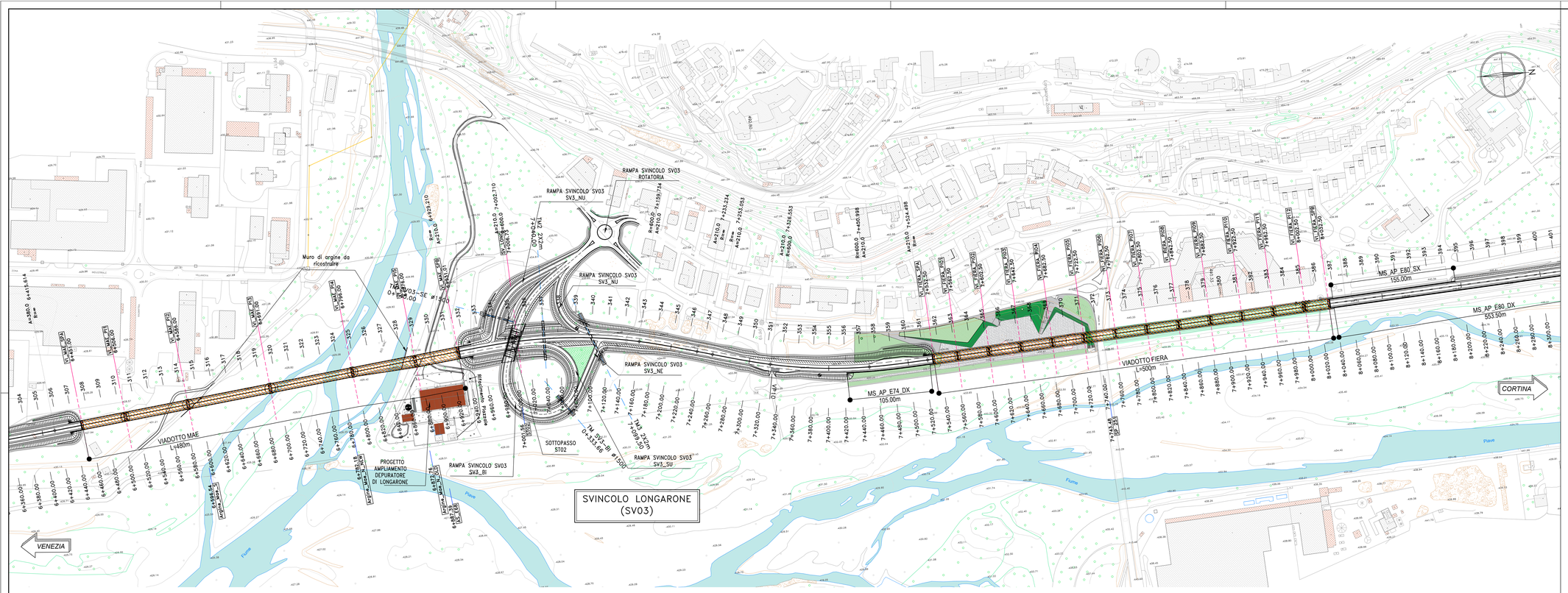

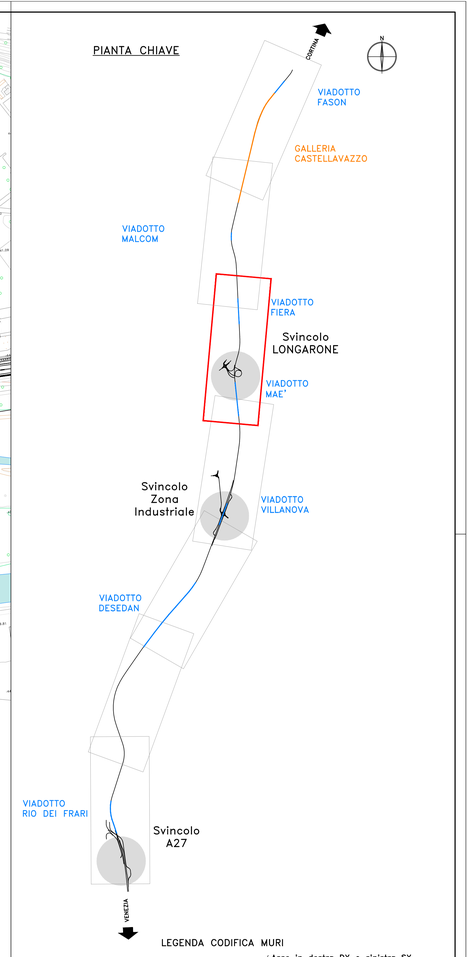

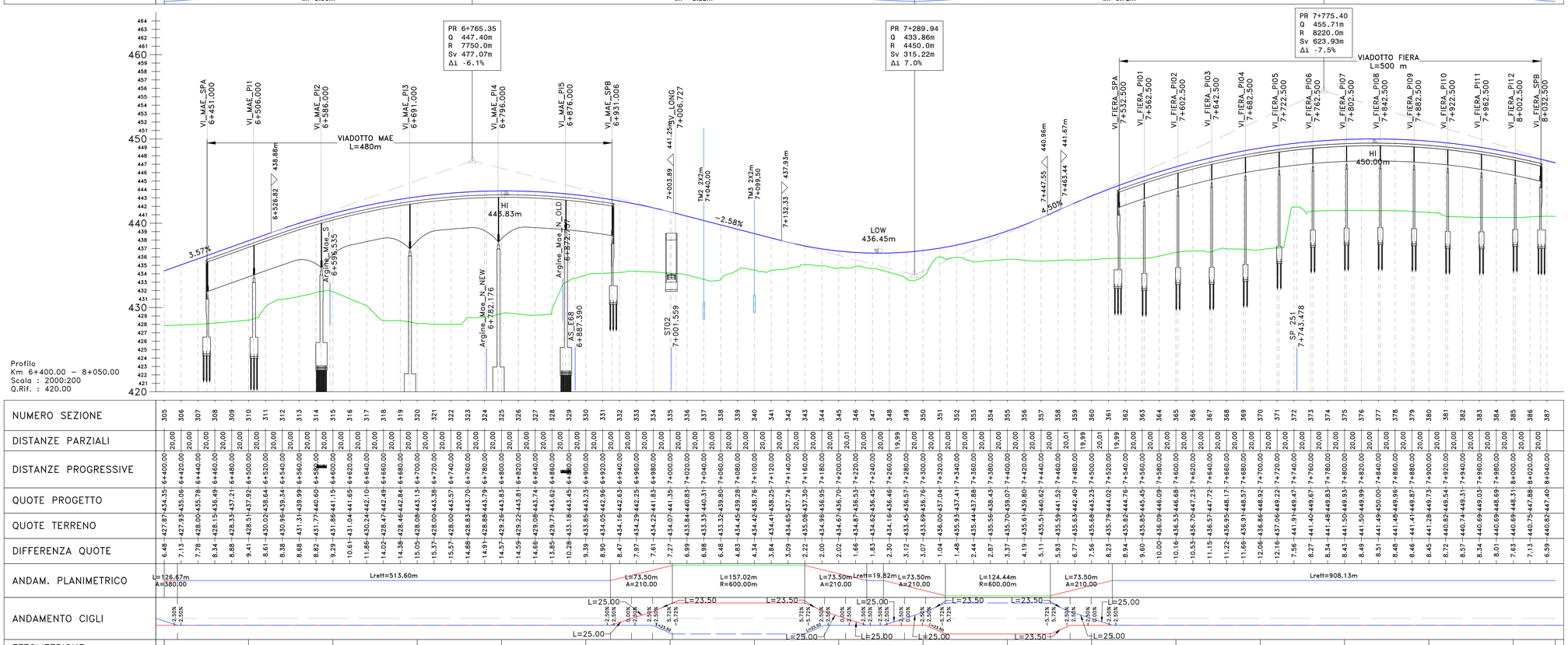

LEGENDA CODIFICA MURI

MC_AP_E29_DX

- **Tipologia di muro**: MC= Muro di Controripa; MS= Muro di Sostegno; MSS= Muro di Sottoscarpa
- **Allineamento di riferimento**: AP= Asse Principale; SV (svincolo) 01(numero progressivo) SN(direzione rampa)
- **Ettometrica di riferimento**: Nel caso dello svincolo e delle secondarie, viene sostituito con il numero progressivo dell'opera, 01,02,n...
- Asse in destra DX o sinistra SX

GALLERIA

VIADOTTI

anas GRUPPO FS ITALIANE

Direzione Progettazione

S.S.51"ALEMAGNA"

VARIANTE DI LONGARONE

PROGETTO FATTIBILITA' TECNICA ED ECONOMICA

COD. VE407

PROGETTAZIONE: ATI VIA - SERING - VDP - BRENG

RESPONSABILE DELL'INTEGRAZIONE DELLE PRESTAZIONI SPECIALISTICHE e PROGETTISTA:
Dott. Ing. Massim Capasso (Ord. Ing. Prov. Roma 42653)

PROGETTISTA:
Responsabile Tracciato stradale: Dott. Ing. Massimo Capasso (Ord. Ing. Prov. Roma 28037);
Responsabile Opere d'arte: Dott. Ing. Giovanni Pluzzo (Ord. Ing. Prov. Roma 23296);
Responsabile Idraulica, Geotecnica e Impianti: Dott. Ing. Sergio Di Maio (Ord. Ing. Prov. Palermo 2872)
Responsabile Ambiente: Dott. Ing. Francesco Ventura (Ord. Ing. Prov. Roma 14665)

GEOLOGO:
Dott. Geol. Enrico Curcuruto (Ord. Geo. Regione Sicilia 996)

COORDINATORE SICUREZZA IN FASE DI PROGETTAZIONE:
Dott. Ing. Matteo Di Girolamo (Ord. Ing. Prov. Roma A13138)

COORDINATORE ATTIVITA' DI PROGETTAZIONE:
Dott. Ing. Mariantonietta Menendino (Ord. Ing. Prov. Roma A28481)

VISTO: IL RESPONSABILE DEL PROCEDIMENTO:
Dott. Ing. Ettore De Cesbron De La Grennelais

GRUPPO DI PROGETTAZIONE

MANDATARIA: VIA ingegneria

MANDANTI: SERING ingegneria; vdp; BRENG BRIDGE ENGINEERING

PROGETTO STRADALE

ASSE PRINCIPALE

Planimetria e profilo di progetto

TAV 05

CODICE PROGETTO (PROGETTO / LIV. PROG. / ANNO)	NOME FILE	REVISIONE	SCALA:
DPVE0407 D 21	VE407_P01PS00TRAPF01-07_C CODICE ELAB. P01PS00TRAPF05	C	1:2000/200

REV.	DESCRIZIONE	DATA	REDATTO	VERIFICATO	APPROVATO
D					
C	Revisione in riscontro richieste CSLLP	MAR.2023	D.MORMILE	M.CAPASSO	M.CAPASSO
B	Revisione per riscontro ai pareri di CDS preliminare del 14/09/2022	DIC. 2022	M.TOSI	M.CAPASSO	M.CAPASSO
A	EMISSIONE	SETT. 2021	D.ORDINALI	M.CAPASSO	M.CAPASSO